

ACTA DE TRANSFERENCIA DE GESTIÓN

En la Ciudad de Lima, a los 18 días del mes de noviembre del año 2022, a las 10:00 horas se reúnen de manera presencial en la Entidad, sito en Av. Del Parque Norte N° 313-319, distrito de San Isidro, provincia de Lima, departamento de Lima, los miembros de la Comisión de Transferencia que se detallan a continuación:

Titulares		
Rol	N° DNI	Nombres y apellidos
Titular Saliente	43316611	Vásquez Alvarado, Raúl Luis Esteban
Titular Entrante	07832196	Fuentes Cole, Ernesto

Equipo de Transferencia del Titular Saliente				
N°	N° DNI	Apellidos y Nombres	Unidad Orgánica a la que pertenece	Rol
1	43407956	López Olmos, Rolando Enrique	Equipo de Transferencia del Titular Saliente	Responsable
2	40466374	Zambrano Gonzáles, Alfredo Adrián	Dirección de Gestión de Procesos – DGP	Integrante
3	10705022	Carbajal Licas, Sandra	Dirección de Fortalecimiento y Asistencia Técnica – DIFAT	Integrante
4	41667552	Quina Aramayo, Vanessa	Dirección de Monitoreo Seguimiento y Evaluación – DIMSE	Integrante
5	16719474	Otero More, Juan Francisco	Oficina de Planeamiento y Presupuesto – OPP	Integrante
6	07722684	Cruzalegui Rangel, Clara Gisella Maritza	Oficina de Cooperación y Relaciones Internacionales – OCRI	Integrante
7	40151899	Romero Saavedra, Erick Enrique	Oficina de Asesoría Jurídica – OAJ	Integrante
8	43550602	García Estofanero, Henry Raúl	Oficina de Administración – OA	Integrante

Equipo de Transferencia del Titular Entrante				
N°	N° DNI	Apellidos y Nombres	Unidad Orgánica a la que pertenece	Rol
1	06598773	Prada Vega, Solón Pedro Luis	Secretaría General – SG	Responsable
2	07717565	Pinillos Chunga, Javier Juan	Oficina de Asesoría Jurídica – OAJ	Integrante
3	43330970	Romani Seminario, Félix Eduardo	Dirección de Gestión de Procesos – DGP	Integrante
4	09391600	Coral Poma, Ena Elicia	Dirección de Fortalecimiento y Asistencia Técnica – DIFAT	Integrante
5	09156149	Ruiz Adarmes, Miguel Angel	Dirección de Monitoreo Seguimiento y Evaluación – DIMSE	Integrante
6	45076275	Pérez Tijero, Ivone Carolina	Oficina de Cooperación y Relaciones Internacionales – OCRI	Integrante
7	07947351	Lengua Calle, Carlos Ignacio	Oficina de Planeamiento y Presupuesto – OPP	Integrante
8	43313374	Pilco Pérez, Carlos Arturo	Oficina de Administración – OA	Integrante

JORGE E. VELARDE SUSSONI
NOTARIO DE LIMA

(Handwritten signatures and initials in blue ink)

Información sobre la entrega del informe de transferencia de gestión (de corresponder):

1. Con fecha 17 de noviembre de 2022, El Titular Saliente procedió a la remisión virtual a través del Aplicativo Informático de la Contraloría General de la República – CGR del Informe de Transferencia de Gestión.
2. Mediante el presente acto, se deja constancia de la entrega física del Informe de Transferencia de Gestión y del Anexo denominado "Informe de Rendición de Cuentas de Transferencia de Gestión".

Observaciones del Equipo de Transferencia del Titular Entrante:

N°	Observación	Documentación relacionada con la observación	Documentación relacionada con la observación

Comentarios o Aclaraciones del Equipo de Transferencia del Titular Saliente:

N°	Comentarios o Aclaraciones	Documentación relacionada con la observación	Documentación relacionada con la observación

En señal de conformidad, suscriben el Acta de Transferencia de Gestión:

[Handwritten signature]

[Handwritten signature]

[Handwritten signature]

Funcionario Responsable del ETTS
 Nombres y Apellidos: Rolando Enrique,
 López Olmos
 DNI: 43407956

Responsable del ETEE
 Nombres y Apellidos: Solón Pedro Luis Prada
 Vega
 DNI: 06598773

[Handwritten signature]

[Handwritten signature]

Titular saliente
 Nombres y Apellidos: Vásquez Alvarado, Raúl
 Luis Esteban
 DNI: 43316611

Titular entrante
 Nombres y Apellidos: Fuentes Cole, Ernesto
 DNI: 07832196

[Handwritten signature]

[Handwritten signatures]

JORGE E. VELARDE SUSSONI
 NOTARIO DE LIMA

[Handwritten signatures]

INFORME
TRANSFERENCIA DE GESTIÓN
DE UN PLIEGO

ANEXO N° 3

***CENTRO NACIONAL DE ESTIMACIÓN,
PREVENCIÓN Y REDUCCIÓN DEL RIESGO DE
DESASTRES - CENEPRED***

SAN ISIDRO - LIMA - LIMA

NOVIEMBRE-2022

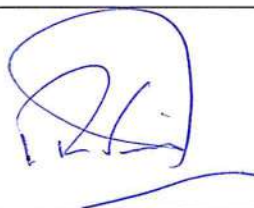

(firma del titular saliente)

RAÚL LUIS ESTEBAN VÁSQUEZ ALVARADO

Jefe del CENEPRED

La información registrada en el presente informe tiene la condición de declaración jurada y el que suscribe se responsabiliza por su contenido y sus anexos.

INFORME DE TRANSFERENCIA DE GESTIÓN ADMINISTRATIVA DE LOS TITULARES DEL PLIEGO

1. RESUMEN EJECUTIVO

- 1.1 Naturaleza Jurídica y Base Legal.
- 1.2 Finalidad y Principios.
- 1.3 Síntesis de la gestión e la Empresa.

2. INFORMACIÓN GENERAL DEL PROCESO DE TRANSFERENCIA DE GESTIÓN DEL PLIEGO

- 2.1 Información General de Titular de Pliego.
- 2.2 Información de los Titulares de las Unidades Ejecutoras.
- 2.3 Misión, Visión, Valores, Organigrama.
- 2.4 Situación y contexto que haya potencializado u obstaculizado la consecución de su misión institucional durante el periodo a reportar.
- 2.5 Resultados obtenidos al final de la Gestión.
- 2.6 Asuntos de prioritaria atención institucional.

3. SECCIÓN: TRANSFERENCIA DE GESTIÓN

- 3.1 Asuntos de prioritaria atención de los sistemas administrativos.
- 3.2 Servicios Básicos en locales de la Unidad Ejecutora.
- 3.3 Negociación colectiva.
- 3.4 Instrumentos de gestión en proceso de elaboración o ejecución.
- 3.5 Conflictos Sociales (de corresponder).
- 3.6 Gestión Documental.

4. ANEXO A: ACTAS Y DOCUMENTO DEL EQUIPO DE TRANSFERENCIA DEL TITULAR SALIENTE (*)

- 4.1 Documento de Conformación del Equipo de Transferencia del Titular Saliente
- 4.2 Acta de Instalación del Equipo de Transferencia del Titular Saliente.
- 4.3 Acta de Instalación de la Comisión de Transferencia.

5. ANEXOS B: INFORME DE RENDICIÓN DE CUENTAS DE TITULARES

1. Información general del proceso de Rendición de Cuentas del Pliego
 - 1.1 Información General del Titular del Pliego
 - 1.2 Información de los Titulares de las Unidades Ejecutoras
 - 1.3 Misión, Visión, Valores y Organigrama
 - 1.4 Logros Alcanzados en el Periodo de Gestión
 - 1.5 Limitaciones en el Periodo a Rendir
 - 1.6 Recomendaciones de Mejora
2. Sección I: Información de sistemas administrativos de gestión pública.
3. Sección II: Información de indicadores sociales y económicos.
4. Sección III: Información de bienes y servicios entregados por la entidad.
5. Sección IV: Información de autoevaluación de la gestión de bienes y servicios entregados por la entidad.
6. Anexos de los sistemas de administrativos.

1. Resumen Ejecutivo

1.1 Naturaleza Jurídica y Base Legal

El Centro Nacional de Estimación, Prevención y Reducción del Riesgo de Desastres-CENEPRED, es un organismo público ejecutor, con personería jurídica de derecho público; constituye un pliego presupuestal, conformante del Sistema Nacional de Gestión del Riesgo de Desastres-SINAGERD, goza de autonomía económica, presupuestal y administrativa.

El CENEPRED enmarca su accionar en la Ley N° 29664 Ley que crea el Sistema Nacional de Gestión del Riesgo de Desastres y su Reglamento, aprobado por Decreto Supremo N° 048-2011-PCM y modificatoria; así como, en los lineamientos y disposiciones impartidos por el ente rector del SINAGERD

1.2 Finalidad

Organismo público ejecutor que conforma el Sistema Nacional de Gestión del Riesgo de Desastres (SINAGERD), adscrito al Ministerio de Defensa (MINDEF), responsable técnico de coordinar, facilitar y supervisar la formulación e implementación de la Política Nacional y el Plan Nacional de Gestión del Riesgo de Desastres en los procesos de estimación, prevención y reducción del riesgo, así como de reconstrucción.



1.3 Síntesis de la gestión del CENEPRED

El Centro Nacional de Estimación, Prevención y Reducción del Riesgo de Desastres-CENEPRED, es un organismo público ejecutor adscrito al Ministerio de Defensa que propone normas e instrumentos técnicos, desarrolla capacidades, brinda asistencia técnica a los integrantes del Sistema Nacional de Gestión del Riesgo de Desastres-SINAGERD, y desarrolla el monitoreo, seguimiento y evaluación de la Política y el Plan Nacional de gestión del Riesgo de Desastres en la gestión prospectiva y correctiva del riesgo de desastres.



El objetivo del CENEPRED, es contribuir a institucionalizar la Gestión del Riesgo de Desastres-GRD en materia de gestión prospectiva y correctiva, en las entidades que conforman el SINAGERD, acorde con las metas establecidas en la Política Nacional de Gestión del Riesgo de Desastres y en el Plan Nacional de Gestión del Riesgo de Desastres.



El presente Informe se desarrolla en cumplimiento de las disposiciones establecidas en la Directiva N°016-2022-CGE/PREVI "Rendición de Cuentas y Transferencia de Gestión en las Entidades del Gobierno Nacional" y corresponde al periodo del 09 de marzo al 03 de noviembre de 2022.

El CENEPRED desarrolla un conjunto de acciones estratégicas para alcanzar sus objetivos y fortalecer la misión institucional en ejercicio pleno de las funciones conferidas como responsable técnico de coordinar, facilitar y supervisar la formulación e implementación de la Política Nacional y el Plan Nacional de Gestión del Riesgo de Desastres, en los procesos de estimación, prevención y reducción del riesgo, así como de reconstrucción, en las entidades que conforman el SINAGERD.

Los resultados obtenidos durante el periodo en mención, se encuentran enmarcados en las acciones estratégicas del PEI 2020-2025, las cuales se detallan a continuación:

1. ESTUDIOS DE RIESGO A NIVEL TERRITORIAL DE MANERA OPORTUNA Y CONFIABLE HACIA LOS GOBIERNOS SUBNACIONALES

Se elaboraron 106 escenarios de riesgo con base en los avisos meteorológicos, pronósticos trimestrales de lluvias e información climática proporcionada por SENAMHI. Asimismo, se realizaron 216 reportes diarios de escenarios de riesgo con base en los pronósticos de lluvias de muy corto plazo, emitidos por SENAMHI, elaborados para el Centro de Operaciones de Emergencia Nacional (COEN).

En el marco de la demanda adicional otorgada al CENEPRED por el Ministerio de Economía y Finanzas, se han elaborado 10 escenarios de riesgo por incendios forestales y 5 escenarios de riesgo por bajas temperaturas, a nivel regional; y 1 escenario de riesgo por sequía, a nivel nacional, siendo difundidos todos en el Sistema de Información para la Gestión del Riesgo de Desastres-SIGRID.

2. ACCESO Y OPERATIVIDAD A LA INFORMACIÓN EN GESTIÓN DEL RIESGO DE DESASTRES DE MANERA CONFIABLE, A LOS SERVIDORES DE LAS ENTIDADES PÚBLICAS QUE CONFORMAN EL SINAGERD.

El CENEPRED, mediante la plataforma del Sistema de Información para la Gestión del Riesgo de Desastres-SIGRID, brinda información geoespacial y de detalle, proporcionada por los sectores y entidades técnicas-científicas; así como las elaboradas por los gobiernos subnacionales y el mismo CENEPRED, con la finalidad de fortalecer la Gestión Prospectiva y Correctiva del Riesgo de Desastres.

Producto del trabajo señalado en el párrafo precedente, se logró que 2,214 usuarios se registren, accedan y utilicen información del SIGRID para la toma de decisiones y elaboración de estudios e informes relacionados a la GRD.

3. INSTRUMENTOS TÉCNICOS Y NORMATIVOS EN GESTIÓN PROSPECTIVA Y CORRECTIVA DEL RIESGO DE DESASTRES, CON ENFOQUE TERRITORIAL, PARA LOS TRES NIVELES DE GOBIERNO.

Se elaboró y aprobó la Directiva que define el accionar ante solicitudes de gobiernos regionales o locales que se acogen a lo dispuesto en la Ley N° 31365, Ley de Presupuesto del sector público para el año fiscal 2022, que establece en su artículo 66, Recursos para financiar estudios e investigaciones para la prevención del riesgo de desastres.

4. CAPACITACIÓN BÁSICA Y ESPECIALIZADA EN MATERIA DE GESTIÓN PROSPECTIVA Y CORRECTIVA (GP y GC) DEL RIESGO DE DESASTRES, A LOS SERVIDORES DE LAS ENTIDADES PÚBLICAS PRIORIZADAS DE LOS TRES NIVELES DE GOBIERNO Y A LA SOCIEDAD CIVIL.

Se desarrollaron cursos de formación a nivel básico (GRD) y especializado (GP y GC) en la modalidad virtual (sincrónica y asincrónica) y presencial, con la finalidad de fomentar la implementación de los procesos de estimación, prevención, reducción y reconstrucción en los miembros que conforman el Sistema Nacional de Gestión del Riesgo de Desastres-SINAGERD, lográndose capacitar a 7,911 personas de las entidades que integran el referido Sistema Nacional.

Con la finalidad de promover la formación especializada de Evaluadores de Riesgo de Desastres originados por Fenómenos Naturales, se suscribieron convenios específicos de cooperación con diferentes universidades públicas y privadas del país, licenciadas por la SUNEDU; esta actividad estratégica ha permitido la formación académica y posterior acreditación a nivel nacional de 234 Evaluadores de Riesgo originados por Fenómenos Naturales. A la fecha se registra un total de 2,541 Evaluadores distribuidos en los diferentes departamentos del país.

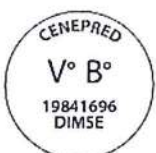

5. ASISTENCIA TÉCNICA EN GESTIÓN PROSPECTIVA Y CORRECTIVA DEL RIESGO DE DESASTRES, DE MANERA PRIORIZADA, A LAS ENTIDADES PÚBLICAS DE LOS TRES NIVELES DE GOBIERNO.

Se brindó asistencia técnica a 176 entidades en los 3 niveles de gobierno en la elaboración de sus Planes de Prevención y Reducción del Riesgo de Desastres-PPRRD, lográndose aprobar 63 planes en los 3 niveles de gobierno.

Asimismo, se viene brindando asistencia técnica para la elaboración de 3 informes de Evaluación del Riesgo de Desastres en las regiones Ancash 2, Lima Metropolitana 1.

Se viene brindando asistencia técnica a 10 Regiones en 16 Procesos de Reasentamiento Poblacional, que se indican a continuación: Amazonas 2, Arequipa 2, Ayacucho 1, Cajamarca 2, Cusco 3, Huancavelica 1, Junín 1, Lima 1, San Martín 2 y Tacna 1.

6. EVALUACIÓN DE LA IMPLEMENTACIÓN DEL PLAN NACIONAL DE GESTIÓN DEL RIESGO DE DESASTRES.

Se concluyó con la ejecución de la Encuesta Nacional de Gestión del Riesgo de Desastres-ENAGERD 2021 (periodo anual) y se viene formulando los informes respectivos, en el cual se tendrá el análisis del avance de la implementación del Plan Nacional de Gestión del Riesgo de Desastres 2014-2021.

Se está cumpliendo con las actividades y tareas contenidas en el POI al mes de octubre 2022, las cuales están ligadas al resultado del Programa Presupuestal PP 0068.

Se actualizó el Directorio Nacional de la Gestión del Riesgo de Desastres, de las 2094 entidades; tanto de autoridades y responsables de la Gestión del Riesgo de Desastres de los tres niveles de gobierno.

A la fecha, se viene revisando la Política Nacional de Gestión del Riesgo de Desastres al 2050 y el Plan Nacional de Gestión del Riesgo de Desastres al 2030, para adecuar el cuestionario de la ENAGERD 2022.

Se implementó mejoras en la plataforma del Sistema de Información de Monitoreo, Seguimiento y Evaluación - SIMSE, con el desarrollo de herramientas que incluyen cuatro (04) visores georreferenciados: 1) Grupos de Trabajo de la GRD conformados; 2) Encuesta Nacional de Gestión del Riesgo de Desastres ENAGERD 2021; 3) Encuesta de seguimiento de Estudios de Investigación 2022 y 4) Encuesta de seguimiento de Escenarios de Riesgo y Plan de Prevención y Reducción del Riesgo de Desastres 2022.

Asimismo, se efectuó 03 Reportes en línea referido a la: 1) Encuesta Nacional de Gestión del Riesgo de Desastres ENAGERD 2021; 2) Encuesta de seguimiento de Estudios de Investigación 2022 y 3) Encuesta de seguimiento de Escenarios de Riesgo y Plan de Prevención y Reducción del Riesgo de Desastres 2022.

Se promocionó las visitas al Sistema de Monitoreo y Evaluación-SIMSE, logrando a la fecha 11,747 visitas, siendo los más visitados: los Glosarios de Términos de la ENAGERD y Documentos Técnicos con un total de 1,254 visitas.

Se difundió a los Gobiernos regionales y locales, así como a las oficinas defensoriales y de control interno, de los departamentos alertados: 29 avisos de Escenarios de Riesgo por lluvias a través de 32,417 correos electrónicos, de los cuales 995 fueron abiertos (3%) y 237 descargados (0.7%); 40 avisos de Escenarios de Riesgo por bajas temperaturas a través de 30,885 correos electrónicos, de los cuales 1548 fueron abiertos (5%) y 282 descargados (0.9%); y 14 avisos por sismos a través de 41,983 correos electrónicos, de los cuales 2822 fueron abiertos (6.7%) y 149 descargados (0.4%).



Del 09 de marzo al 03 de noviembre de 2022, se tiene un acumulado de 105,285 correos enviados, de los cuales 5,365 fueron abiertos (5%) y 668 descargados (0.6%).

Se redujo la brecha de 285 a 69 municipios, en lo referente a la Conformación de los Grupos de Trabajo para la Gestión del Riesgo de Desastres (GTGRD) a nivel de las Municipalidades Distritales.

Se viene ejecutando tres encuestas para el seguimiento y evaluación: utilización de Escenarios de Riesgo emitidos por el CENEPRED; estudios de Investigación Científica y Técnica de la Gestión Prospectiva y Correctiva; de la implementación de Planes de Prevención y Reducción del Riesgo de Desastres aprobados. El 11 de noviembre de 2022 concluyó el registro de información.

Se logró el Seguimiento y participación en la formulación del Plan Nacional de Gestión del Riesgo de Desastres al 2030.

Se cumplió con presentar:

1. Reporte Anual de Seguimiento de la PNGRD al 2050 y la Tabla de seguimiento.
2. Informe de Evaluación de Resultados de la Política Nacional de Gestión del Riesgo de Desastres - PNGRD al 2050.
3. Reporte de Cumplimiento de la Política Nacional de Gestión del Riesgo de Desastres - PNGRD al 2050.

Se publicó los resultados del RENAMU 2021 en el SIMSE y se está a la espera que el INEI envíe los resultados del RENAMU 2022.

Finalmente, debemos mencionar que el CENEPRED viene contribuyendo con el desarrollo sostenible, mediante la implementación de la Gestión del Riesgo de Desastres en los componentes de la gestión prospectiva y correctiva, reforzando así los principios, estrategias y acciones de la Política y del Sistema Nacional de Gestión del Riesgo de Desastres-SINAGERD, para que se posicionen en la institucionalidad nacional y local como un sistema fundamental de transformación en nuestra sociedad. En ese sentido, se busca que, a mediano y largo plazo, la Cultura de Prevención se afiance en la sociedad, con la finalidad de proteger la vida, la salud y la integridad de las personas; y supletoriamente el patrimonio público y privado, mediante acciones de prevención y reduciendo las vulnerabilidades con equidad e inclusión social.

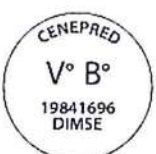

2. Información general del proceso de Transferencia de Gestión del Pliego

2.1 Información General de Titular de Pliego

Código de la Entidad	025		
Nombre de la entidad:	CENTRO NACIONAL DE ESTIMACIÓN, PREVENCIÓN Y REDUCCIÓN DEL RIESGO DE DESASTRES-CENEPRED		
Apellidos y nombres del Titular de la entidad:	VÁSQUEZ ALVARADO, RAÚL LUIS ESTEBAN		
Cargo del Titular	JEFE INSTITUCIONAL		
Fecha de inicio de gestión:	09/03/2022	N° Documento de Nombramiento o designación	RESOLUCIÓN SUPREMA N° 019-2022-DE
Fecha de cese de gestión:(*)	03/11/2022	Nro. Documento de Cese, de corresponder. (*)	RESOLUCIÓN SUPREMA N° 158-2022-DE
Fecha de inicio del periodo reportado:	09/03/2022	Fecha de fin del periodo reportado:	03/11/2022
Fecha de presentación (*):	15/11/2022		

(*) Cuando corresponda.

(**) El Aplicativo Informático llenará dicho campo de forma automática al término del proceso.

2.2 Información de los Titulares de las Unidades Ejecutoras

Titulares que intervienen en la elaboración del Informe (*)						
N°	Unidad ejecutora	Tipo de documento de identidad	N° de documento de identidad	Apellidos y Nombres	Fecha de inicio en el cargo	Remitió información (si/no)
1	U/E 001 - 1410: CENEPRED	DNI	43316611	Vásquez Alvarado, Raúl Luis Esteban	09/03/2022	SI

(*) Funcionarios que firman la información remitida al Titular Saliente para la elaboración del Informe.

2.3 Misión, Visión, Valores, Organigrama

- Misión

Proponer normativa, desarrollar capacidades, brindar asistencia técnica e información en gestión prospectiva y correctiva del riesgo de desastres a los miembros que conforman el SINAGERD, de manera oportuna y confiable, para reducir la vulnerabilidad de la población y sus medios de vida ante el riesgo de desastres.

- Visión

Institución reconocida nacional e internacionalmente por sus aportes especializados a la gestión prospectiva y correctiva del riesgo de desastres y por su contribución a tener comunidades seguras y resilientes en el país.

- Valores:

- Integridad
- Trabajo en equipo
- Honestidad

- Compromiso
- Actitud de Servicio
- Respeto.

Organigrama:

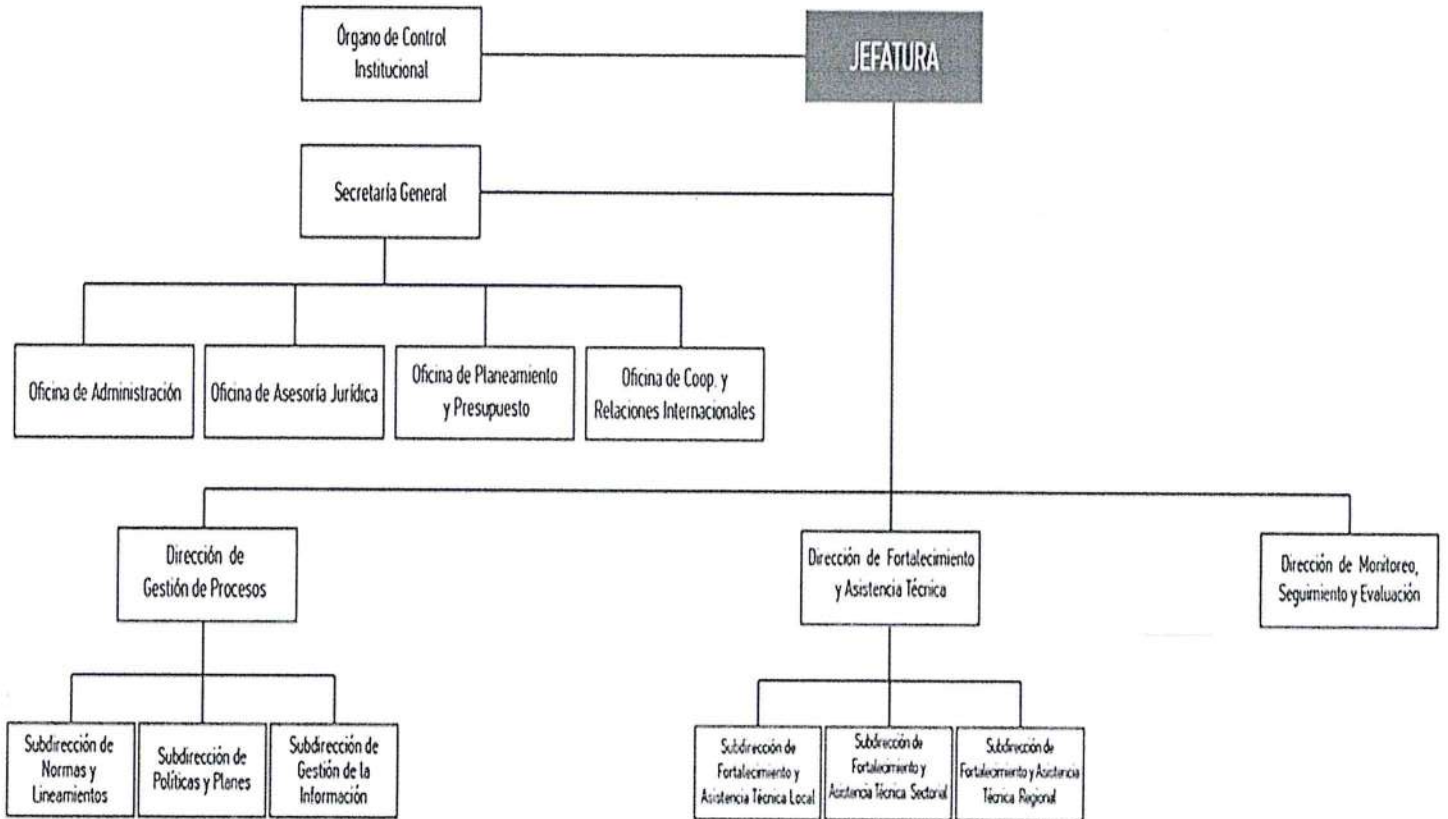

2.4 Situación y Contexto que haya potencializado u obstaculizado la consecución de su misión institucional durante el periodo a reportar

- Principales factores que potencializaron la misión institucional del CENEPRED:
 - a. El CENEPRED continuó ejecutando sus funciones mediante el uso intensivo de Tecnologías de Información-TIC's, brindando sus servicios a las entidades integrantes del SINAGERD, desarrollando Estudios de Escenarios de Riesgos, proporcionando información en Gestión del Riesgo de Desastres mediante el Sistema de Información Geográfica para la Gestión del Riesgo de Desastres-SIGRID, otorgando asistencia técnica y fortaleciendo capacidades.
 - b. El desarrollo de instrumentos técnicos para prevenir y reducir los riesgos ante diferentes peligros; siendo entre otros, los Estudios de Escenarios de Riesgos, uno de los insumos para la elaboración de Planes de Prevención y Reducción del Riesgo de Desastres-PPRRD.
 - c. El estudio de Escenarios de Riesgo es un instrumento técnico que permite relacionar un mapa de susceptibilidad del territorio ante un fenómeno natural e inducidos por acción humana, en base a indicadores e índices de vulnerabilidad a escala de trabajo distrital, provincial, nacional o cuenca. Se utiliza para la priorización de ámbitos conducentes a la implementación de estrategias sectoriales, regionales y/o locales orientados a la reducción de vulnerabilidades en el territorio.
 - d. El Asesoramiento Técnico a los Gobiernos Subnacionales en la evaluación de impactos para el Proceso de la Reconstrucción en zonas afectadas.
 - e. Opinión técnica a los Informes de Evaluación de Riesgos, elaborados por los Gobiernos Regionales y Locales.
 - f. La Ley N° 31365, Ley de Presupuesto del sector público para el año fiscal 2022, su artículo 66, establece que los Gobiernos Subnacionales pueden financiar estudios e investigaciones para la prevención del riesgo de desastres, en el marco de dicha norma se ha firmado un Convenio específico con la Región Piura para la elaboración de 10 (diez) Informes de Evaluaciones de Riesgo-EVAR. Para la ejecución de lo establecido en el Convenio Específico, se ha elaborado una Directiva que define el accionar ante solicitudes de gobiernos regionales o locales que se acogen a lo dispuesto en la Ley N° 31365.
 - g. Con relación al Sistema de Información para la Gestión del Riesgo de Desastres-SIGRID, ejecutado mediante la actividad de acceso y operatividad a la Información en Gestión del Riesgo de Desastres, de manera confiable, se ha fortalecido el acceso por parte de los usuarios del SIGRID, a través de trabajo remoto que facilitó la realización de talleres de difusión sobre el uso y aplicación de la plataforma, masificando la participación de funcionarios y personal técnico de los tres niveles de gobierno, vinculados a la gestión del riesgo de desastres; así como, la participación del público en general.
 - h. Se realizó Asistencia Técnica en Gestión Prospectiva y Correctiva del Riesgo de Desastres a las entidades públicas priorizadas de los tres niveles de gobierno, brindándose los siguientes servicios: asistencia técnica respecto a la elaboración de Evaluaciones de Riesgo-EVAR, Planes de Prevención y Reducción del Riesgo de Desastres-PPRRD y para el Procesos de Reasentamiento Poblacional para el traslado de la población a una zona segura.
 - i. Se ejecutó la Encuesta Nacional de Gestión del Riesgo de Desastres - ENAGERD 2021 (actualización del II semestre) de forma articulada con INDECI, mediante la modalidad de registro en línea a través del Sistema de Información de Monitoreo, Seguimiento y Evaluación - SIMSE. La finalidad de la Encuesta es conocer el avance de la



implementación de la Gestión del Riesgo de Desastres a cargo de las 2,094 entidades del Estado de los tres niveles de gobierno y universidades, correspondiente al año 2021.

- Por el contrario, lo que ha obstaculizado la consecución de la misión institucional, se indica a continuación:
 - a. La socialización de los instrumentos técnicos y de planificación en materia de la Gestión Prospectiva y Gestión Correctiva con las entidades involucradas, se ha realizado de manera virtual, las mismas que no han participado de manera satisfactoria.
 - b. Limitado conocimiento de la gestión prospectiva y correctiva del riesgo de desastres por parte de los funcionarios y personal técnico de los gobiernos regionales y gobiernos locales.
 - c. Limitadas capacidades técnicas en los equipos responsables de la implementación del proceso de reasentamiento poblacional, formulación de Planes de Prevención y Reducción del Riesgo de Desastres y Evaluaciones de Riesgo de Desastres, en los tres niveles de gobierno.
 - d. Alta rotación y cambios de funcionarios encargados de las oficinas que implementan la GRD, en los gobiernos regionales y gobiernos locales.
 - e. Escaso compromiso de los titulares de pliegos y tomadores de decisión de los gobiernos regionales y gobiernos locales, en la implementación de la gestión prospectiva y correctiva; así como, promover una cultura preventiva en la población de su ámbito territorial.
 - f. Limitado conocimiento de los funcionarios en los gobiernos regionales y gobiernos locales sobre el acceso a los mecanismos financieros en el marco del presupuesto por resultados para atender la demanda en la gestión prospectiva y correctiva del riesgo de desastres.
 - g. Débil articulación territorial de los programas presupuestales en los tres niveles de gobierno.
 - h. Limitada asignación presupuestal al CENEPRED, lo cual imposibilita el cumplimiento misional de competencia nacional e institucional; así como, el desarrollo tecnológico y el fortalecimiento operativo de las diversas plataformas informáticas del CENEPRED (SIMSE, SIGRID, Aula Virtual, RENAERD y otros en vía de desarrollo).
 - i. Falta de personal para el registro y procesamiento de información de la ENAGERD, lo cual ha generado la sobrecarga laboral. Por otro lado, el escaso presupuesto destinado que permitan fortalecer las acciones para el monitoreo, seguimiento y evaluación de la implementación de la GRD a nivel de las entidades del Estado, genera que las funciones se lleven a cabo mediante comunicación telefónica, correos y reuniones virtuales; no cumpliendo al 100% con la supervisión a las entidades respecto a la implementación de las actividades en Gestión Prospectiva y Gestión Correctiva, en marcadas en la Política Nacional de Gestión del Riesgo de Desastres al 2050 y al Plan Nacional de Gestión del Riesgo de Desastres al 2030.



2.5 Resultados obtenidos al final de la Gestión.

- Se elaboraron 106 escenarios de riesgo en base a los avisos meteorológicos, pronósticos trimestrales de lluvias e información climática proporcionada por SENAMHI. Asimismo, se realizaron 216 reportes diarios de escenarios de riesgo en base a los pronósticos de lluvias de muy corto plazo emitidos por SENAMHI, elaborados para el Centro de Operaciones de Emergencia Nacional (COEN).

En el marco de la demanda adicional otorgada al CENEPRED por el Ministerio de Economía y Finanzas, se han elaborado 10 escenarios de riesgo por incendios forestales y 5 escenarios de riesgo por bajas temperaturas a nivel regional y 1 escenario de riesgo por sequía a nivel nacional, siendo difundidos en el Sistema de Información para la Gestión del Riesgo de Desastres-SIGRID.

- Se logró el registro de 2,214 usuarios de entidades públicas de los tres niveles de gobierno que utilizaron el SIGRID: (Ministerios, Gobiernos Regionales, Gobiernos Locales, Organismos Públicos Descentralizados, Entidades Técnico Científicas y PNP/FFAA/Bomberos/Universidades; así como, de otros usuarios: ONG, sector privado, consultores, independientes).



- De la revisión de los Informes de EVAR por parte del CENEPRED, se emitieron opiniones técnicas comunicadas a las entidades requirientes, que les ha permitido mejorar su EVAR y sus instrumentos de gestión institucional.



- Asistencia técnica a 176 entidades en los 3 niveles de gobierno en la elaboración de los PPRRD, lográndose aprobar 63 planes en los 3 niveles de gobierno.

- Asimismo, se viene brindando asistencia técnica para la elaboración de 3 informes de Evaluación del Riesgo de Desastres en las regiones Ancash 2, Lima Metropolitana 1.

- Asistencia técnica a 10 Regiones en 16 Procesos de Reasentamiento Poblacional, que se indican a continuación: Amazonas 2, Arequipa 2, Ayacucho 1, Cajamarca 2, Cusco 3, Huancavelica 1, Junín 1, Lima 1, San Martín 2 y Tacna 1.



- En cuanto a Fortalecimiento de Capacidades, desarrollados mediante cursos de formación de nivel básico y especializado en la modalidad virtual y presencial, se logró capacitar a 7,911 personas que integran el Sistema Nacional de Gestión del Riesgo de Desastres, de los cuales 5,187 corresponden a entidades gubernamentales y 2,724 a entidades no gubernamentales.

- Asimismo, en la formación de Evaluadores de Riesgo de Desastres originados por Fenómenos Naturales, se acreditaron a 234 Evaluadores de Riesgo, haciendo un total de 2,541 Evaluadores distribuidos a nivel nacional.

- Durante la organización de la ENAGERD 2021 (periodo anual), se logró actualizar el Directorio Nacional de la Gestión del Riesgo de Desastres de 2,094 entidades; tanto de autoridades y responsables de la Gestión del Riesgo de Desastres, lo cual nos permite coordinar y articular permanentemente con los representantes de los tres niveles de gobierno, sobre el avance en la implementación de la gestión prospectiva y correctiva de la GRD.

- Se viene revisando los informes de resultados de la Encuesta Nacional de Gestión del Riesgo de Desastres-ENAGERD 2021; documento que se enviará a la PCM y se publicará en la página web del CENEPRED y en el Sistema de Información de Monitoreo, Seguimiento y Evaluación-SIMSE.

- Se desarrolló prototipos de aplicativos/visores para: Monitorear y seguir el estado del registro de la Encuesta Nacional de Gestión del Riesgo de Desastres ENAGERD; y para la

conformación de los Grupos de Trabajo para la Gestión del Riesgo de Desastres (GTGRD), contribuyendo al cierre de brecha de los citados Grupos de Trabajo de 335 Municipalidades Distritales a 150 Municipios.

- Se logró 11,747 visitas a la web del SIMSE, de los cuales los sitios más visitados son: 1) Glosarios de Términos de la ENAGERD con 2,582 visitas y 2) Documentos Técnicos con 1,254 visitas.
- Se formuló tres (03) reportes en línea: Encuesta Nacional de Gestión del Riesgo de Desastres ENAGERD 2021; Encuesta de seguimiento de Estudios de Investigación 2022; y, Encuesta de seguimiento de Escenarios de Riesgo y Plan de Prevención y Reducción del Riesgo de Desastres 2022.
- Se formuló tres encuestas para el seguimiento y evaluación: 1) Utilización de Escenarios de Riesgo emitidos por el CENEPRED; 2) Estudios de Investigación Científica y Técnica de la Gestión Prospectiva y Correctiva; 3) Implementación de Planes de Prevención y Reducción del Riesgo de Desastres aprobados, las cuales en noviembre de 2022 concluye con el registro de información de dichas encuestas.
- De acuerdo a la Política Nacional de Gestión del Riesgo de Desastres - PNGRD al 2050, se cumplió con presentar: 1) Reporte Anual de Seguimiento de la Política Nacional de Gestión del Riesgo de Desastres - PNGRD al 2050 y la Tabla de seguimiento; 2) Informe de Evaluación de Resultados de la Política Nacional de Gestión del Riesgo de Desastres - PNGRD al 2050; y, 3) Reporte de Cumplimiento de la Política Nacional de Gestión del Riesgo de Desastres - PNGRD al 2050.
- La necesidad de contar con otras fuentes de información de la implementación de la GRD, permitió al CENEPRED, participar y apoyar al INEI en el Registro Nacional de Municipalidades-RENAMU 2021, a la cual se incorporó un conjunto de preguntas relacionadas con la implementación de la Gestión del Riesgo de Desastres-GRD a nivel de los Gobiernos Locales, con lo cual se permitió conocer el avance de la implementación de la GRD en los municipios; asimismo, el CENEPRED puede priorizar la asistencia técnica y el fortalecimiento de capacidades, con el fin de reducir las brechas identificadas.

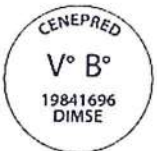

2.6 Asuntos de prioritaria atención institucional

- Aprobación de la metodología para la elaboración de manuales de escenarios de riesgo por Incendios Forestales, Lluvias y Bajas Temperaturas, dirigido principalmente a los gobiernos regionales y locales, con la finalidad de desarrollar capacidades para la elaboración de sus propios instrumentos técnicos que les permitan identificar los riesgos en sus ámbitos jurisdiccionales.
- Dejar sin efecto la rotación de personal del programador GIS de la Subdirección de Gestión de Información de la Dirección de Gestión de Procesos que actualmente apoya a la Dirección de Fortalecimiento y Asistencia Técnica o en su defecto contar con el apoyo de otro especialista en programación GIS a fin de mantener y mejorar las aplicaciones geoespaciales desarrollados e implementados en el CENEPRED
- Fortalecer el acompañamiento y asistencia técnica, en coordinación con las entidades técnico científicas, a los Gobiernos Regionales y Locales en la identificación de los diferentes niveles de riesgo en sus respectivos ámbitos territoriales.
- Realizar acompañamiento, asistencia técnica y seguimiento a los Gobiernos Regionales y Locales, en la priorización y ejecución de las medidas de prevención y reducción del riesgo ante los peligros más recurrentes en las principales ciudades del país.
- En la implementación de los procesos de reasentamiento poblacional en el país, se requiere desarrollar actividades de fortalecimiento de capacidades a los equipos técnicos de las

instituciones involucradas, con el propósito de generar aptitudes y agilizar la implementación del reasentamiento poblacional. Del mismo modo, siendo un proceso que involucra la intervención de los tres niveles de gobierno, se requiere fortalecer los mecanismos de coordinación y articulación interinstitucional, situación que facilitará la ejecución de las acciones que involucren las diferentes fases del proceso.

- Brindar asistencia técnica permanente, priorizando la presencial, con el propósito de lograr la sostenibilidad en el desarrollo de las acciones y que estas se ejecuten oportunamente en armonía con la normatividad vigente.
- Culminar la actualización del Manual de Evaluación de Riesgos originados por fenómenos naturales en su tercera edición, principal insumo para la elaboración del plan de estudios del curso especializado para la formación de Evaluadores de Riesgos.
- Aumentar la capacidad operativa descentralizada del CENEPRED para atender las demandas crecientes de asistencia técnica en los tres niveles de gobierno.
- Generar instrumentos técnicos normativos que faciliten la institucionalización de la GRD en las entidades conformantes del SINAGERD.
- Presentar los informes de los resultados de la ENAGERD 2021 para elevar a la PCM y entidades de los tres niveles de gobierno.
- Publicar los informes de los resultados de la ENAGERD 2021, en la página web del CENEPRED y en el SIMSE.
- Presentar Plan de Trabajo de la ENAGERD 2022.
- Formular la encuesta ENAGERD 2022, adecuándose a la Política Nacional de Gestión del Riesgo de Desastres al 2050 y al Plan Nacional de Gestión del Riesgo de Desastres al 2030.
- Proponer a la PCM, el Lineamiento de Monitoreo, Seguimiento y Evaluación de la implementación de la Gestión Prospectiva y Correctiva del Riesgo de Desastre.



3. SECCIÓN: TRANSFERENCIA DE GESTIÓN ADMINISTRATIVA

Estado situacional de la gestión e identificación de los asuntos de mayor importancia que necesitan atención inmediata por parte del Titular Entrante de la entidad, por ser relevantes, para el funcionamiento de la entidad, en relación a los asuntos de prioritaria atención de los sistemas administrativos, continuidad de los servicios públicos básicos, gestión documental, entre otros.

3.1 Asuntos de prioritaria atención de los sistemas administrativos

1. Sistema de Planeamiento Estratégico

N°	Unidad Ejecutora	Tema	Asunto de prioritaria atención*	Acciones de urgente atención
1	001410 CENTRO NACIONAL DE ESTIMACIÓN, PREVENCIÓN Y REDUCCIÓN DEL RIESGO DE DESASTRES	PLAN ESTRATÉGICO INSTITUCIONAL	El Plan Estratégico Institucional 2020-2025, del CENEPRED fue aprobado mediante R.J N° 054-2020-CENEPRED/J el 23/06/2020; posterior a la fecha antes indicada se aprobó la nueva Política Nacional de Gestión del Riesgo de Desastres y el Plan Nacional de Gestión del Riesgo de Desastres - PLANAGERD y el Plan Estratégico de Desarrollo Nacional - PEDN; los mismos que son instrumentos de planificación multisectorial y nacional, a los cuales se deberá alinear el PEI del CENEPRED.	MEDIANO PLAZO: Actualizar el PEI del CENEPRED, en base a la Política Nacional GRD, el PLANAGERD al 2030 y el PEDN al 2050.

*Son asuntos prioritarios que afectan o podrían afectar la gestión de la Entidad.

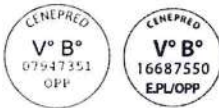

2. Sistema Nacional de Presupuesto Público

N°	Unidad Ejecutora	Tema	Asunto de prioritaria atención*	Acciones de urgente atención
1	001410 CENTRO NACIONAL DE ESTIMACIÓN, PREVENCIÓN Y REDUCCIÓN DEL RIESGO DE DESASTRES	Incorporación de los fondos transferidos al CENEPRED por la Región de Piura	Incorporar en el Presupuesto del CENEPRED, en la Fuente de Financiamiento Donaciones y Transferencia, los recursos financieros transferidos por el GR de Piura al CENEPRED (S/ 179,880.00); para la formulación de Informes Evaluaciones de Riesgo.	CORTO PLAZO: Formular el proyecto de Resolución Jefatural que aprueba la incorporación de los recursos al presupuesto del CENEPRED; así como los oficios con el cual se remitirá copia de la citada Resolución al MEF, CGR y al Congreso de la República.

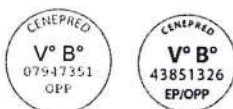

3. Sistema Nacional de Programación Multianual y Gestión de Inversiones

N°	Unidad Ejecutora	Tema	Asunto de prioritaria atención*	Acciones de urgente atención
1	001410 CENTRO NACIONAL DE ESTIMACIÓN, PREVENCIÓN Y REDUCCIÓN DEL RIESGO DE DESASTRES	Inversiones en el CENEPRED	Formulación de Estudios de Preinversión y Elaboración de Estudios Definitivos; y, gestión para la asignación de recursos para la ejecución de las inversiones realizadas en el CENEPRED	<p>CORTO PLAZO:</p> <ul style="list-style-type: none"> - Buscar financiamiento para la ejecución de Inversiones del Estudio Definitivo de la IOARR con CUI N° 2522078 denominado "Adquisición de Vehículo Aéreo no Tripulado - Drone, Estación de Trabajo, Software y Capacidad Humana; en el (la) Subdirección de Gestión de la Información (SGI) del CENEPRED; aprobado mediante Resolución Jefatural N° 00088-2022-CENEPRED/J. - Elaboración del Estudio Definitivo de la inversión denominada: CUI 2522135 denominada Adquisición de Sistema de Almacenamiento (Storage), Rack Ventilado, Capacidad Humana y Software; Además de otros activos en el (la) Dirección de Monitoreo, Seguimiento y Evaluación (DIMSE) del CENEPRED. <p>MEDIANO PLAZO:</p> <p>Elaboración del Estudio Definitivo de la inversión con CUI N° 2513326 denominado "Mejoramiento y ampliación de los Sistemas de Información en Gestión Prospectiva y Correctiva del Riesgo de Desastres del CENEPRED para la toma de decisiones en las entidades conformantes del SINAGERD"</p>



4. Sistema Nacional de Contabilidad

N°	Unidad Ejecutora	Tema	Asunto de prioritaria atención*	Acciones de urgente atención
1	001410 CENTRO NACIONAL DE ESTIMACIÓN, PREVENCIÓN Y REDUCCIÓN DEL RIESGO DE DESASTRES	Presentación de Estados Financieros, Presupuestarios III Trimestre 2022.	Acciones para el cierre y presentación de los Estados Financieros, Presupuestarios a través del aplicativo de la Dirección General de Contabilidad Pública del Ministerio de Economía - MEF con fecha límite el 14 de noviembre de 2022.	Presentación de los Estados Financieros, Presupuestarios periodo III Trimestre 2022.



5. Sistema Nacional de Tesorería

N°	Unidad Ejecutora	Tema	Asunto de prioritaria atención*	Acciones de urgente atención
1	001410 CENTRO NACIONAL DE ESTIMACIÓN, PREVENCIÓN Y REDUCCIÓN DEL RIESGO DE DESASTRES	Conciliación de las Cuentas de Enlace con el Tesoro Público al III trimestre 2022	Proceso de las cuentas de enlace Tesoro Público - MEF para conciliar las fases de los pagados y ejecutados con el Tesoro Público y así poder emitir los reportes para la presentación de la información de los EEFF al tercer trimestre.	Efectuar las acciones financieras correspondientes a la conciliación en función a pagados y reversiones de menores gastos, así como los movimientos de la cuenta RDR-CUT.



**CENTRO NACIONAL DE ESTIMACIÓN, PREVENCIÓN Y REDUCCIÓN DEL RIESGO DE DESASTRES -
CENEPRED**

6. Sistema Nacional de Endeudamiento

N°	Unidad Ejecutora	Tema	Asunto de prioritaria atención*	Acciones de urgente atención
1	001410 CENTRO NACIONAL DE ESTIMACIÓN, PREVENCIÓN Y REDUCCIÓN DEL RIESGO DE DESASTRES	NO APLICA	NO APLICA	NO APLICA



7. Sistema Nacional de Abastecimiento

N°	Unidad Ejecutora	Tema	Asunto de prioritaria atención*	Acciones de urgente atención
1	001410 CENTRO NACIONAL DE ESTIMACIÓN, PREVENCIÓN Y REDUCCIÓN DEL RIESGO DE DESASTRES	SERVICIO BÁSICOS	Servicio de agua, suministro de energía eléctrica, servicio de telefonía fija y telefonía móvil, servicio de tv por cable, combustible, carburantes y lubricantes, servicio de limpieza y mantenimiento, servicio de seguridad y vigilancia, servicio de mensajería, contratación de seguros patrimoniales, adquisición de materiales eléctricos, electrónicos, electrodomésticos y vehiculares para mantenimiento y operatividad.	Realizar las actividades pertinentes con la finalidad de mantener en óptimo funcionamiento la Institución.

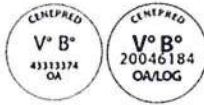

8. Sistema Administrativo de Gestión de Recursos Humanos

N°	Unidad Ejecutora	Tema	Asunto de prioritaria atención*	Acciones de urgente atención
1	001410 CENTRO NACIONAL DE ESTIMACIÓN, PREVENCIÓN Y REDUCCIÓN DEL RIESGO DE DESASTRES	Transito al Servicio Civil	Acciones para continuar con el Transito al régimen del servicio civil.	Implementación de acciones de continuidad.
2	001410 CENTRO NACIONAL DE ESTIMACIÓN, PREVENCIÓN Y REDUCCIÓN DEL RIESGO DE DESASTRES	Clima Laboral	Actividad para la medición del Clima Laboral, programada para el cuarto trimestre	Propuesta para el presente año 2022, en el último trimestre de acuerdo al POI-2022.
3	001410 CENTRO NACIONAL DE ESTIMACIÓN, PREVENCIÓN Y REDUCCIÓN DEL RIESGO DE DESASTRES	Gestión de Rendimiento	Actividades a cargo de RRHH y áreas usuarias, para la implementación de la Gestión de Rendimiento.	Inicio de acciones coordinadas con sectorista octubre 2022.
4	001410 CENTRO NACIONAL DE ESTIMACIÓN, PREVENCIÓN Y REDUCCIÓN DEL RIESGO DE DESASTRES	Igualdad de Genero	Actividad de charla de Sensibilización de la Guía Interna de Igualdad de Género, de acuerdo a la programación de actividades anuales del CTIG.	Desarrollo del Curso Agentes de Cambio para Igualdad de Género con la participación de miembros del CTIG.
5	001410 CENTRO NACIONAL DE ESTIMACIÓN, PREVENCIÓN Y REDUCCIÓN DEL RIESGO DE DESASTRES	Acciones de bienestar	Actividad de Chequeo Médico Preventivo Anual para los servidores del CENEPRED	Chequeo preventivo anual en Hospital Central de Prevención - Essalud, programación de cronograma de atención para último trimestre del año de acuerdo al POI-2022.



9. Sistema de Modernización de la Gestión Pública

N°	Unidad Ejecutora	Tema	Asunto de prioritaria atención *	Acciones de urgente atención
1	001410 CENTRO NACIONAL DE ESTIMACIÓN, PREVENCIÓN Y REDUCCIÓN DEL RIESGO DE DESASTRES	Reglamento de Organización y Funciones-ROF	Aprobación del nuevo ROF de CENEPRED, en el marco del Decreto Supremo N° 054-2018-PCM y modificatorias, que aprueba los Lineamientos de Organización del Estado, remitido al MINDEF con Oficio N° 00609-2022-CENEPRED/OPP-2.0 para revisión y presentación a la PCM.	Coordinación y seguimiento en el MINDEF y PCM, hasta la aprobación del ROF CENEPRED.



10. Sistema de Defensa Jurídica del Estado

N°	Unidad Ejecutora Presupuestal	Tema	Asunto de prioritaria atención*	Acciones de urgente atención
1	001410 CENTRO NACIONAL DE ESTIMACIÓN, PREVENCIÓN Y REDUCCIÓN DEL RIESGO DE DESASTRES	No contamos con sentencias judiciales en calidad de cosa juzgada. Los procesos están en trámite.	No contamos con sentencias judiciales en calidad de cosa juzgada. Los procesos están en trámite.	No contamos con sentencias judiciales en calidad de cosa juzgada. Los procesos están en trámite.

*Son asuntos prioritarios que afectan o podrían afectar la gestión de la Entidad



11. Sistema Nacional de Control

N°	Unidad Ejecutora Presupuestal	Tema	Asunto de prioritaria atención*	Acciones de urgente atención
1	001410 CENTRO NACIONAL DE ESTIMACIÓN, PREVENCIÓN Y REDUCCIÓN DEL RIESGO DE DESASTRES	N/A	N/A	N/A

*Son asuntos prioritarios que afectan o podrían afectar la gestión de la Entidad



3.2 Servicios Básicos en locales de la Unidad Ejecutora

N°	Servicios	Sede	Código de cliente o suministro	Vigencia de término del servicio, de corresponder (dd/mm/aaaa)	Situación del último recibo (emitido/cancelado /pendiente)
1	Agua	CENTRO NACIONAL DE ESTIMACIÓN, PREVENCIÓN Y REDUCCIÓN DEL RIESGO DE DESASTRES - Sede principal	2585875-4		AGOSTO 2022 (CANCELADO)
2	Energía eléctrica	CENTRO NACIONAL DE ESTIMACIÓN, PREVENCIÓN Y REDUCCIÓN DEL RIESGO DE DESASTRES - Sede principal	353454		AGOSTO 2022 (CANCELADO)
3	Internet	CENTRO NACIONAL DE ESTIMACIÓN, PREVENCIÓN Y REDUCCIÓN DEL RIESGO DE DESASTRES - Sede principal	NEXNET SAC	05/05/2024	AGOSTO 2022 (PENDIENTE)
4	Teléfono fijo	CENTRO NACIONAL DE ESTIMACIÓN, PREVENCIÓN Y REDUCCIÓN DEL RIESGO DE DESASTRES - Sede principal	MOVISTAR	31/12/2022	AGOSTO 2022 (CANCELADO)
5	Teléfono Móvil	CENTRO NACIONAL DE ESTIMACIÓN, PREVENCIÓN Y REDUCCIÓN DEL RIESGO DE DESASTRES - Sede principal	MOVISTAR	31/12/2022	AGOSTO 2022 (CANCELADO)
6	Limpieza	CENTRO NACIONAL DE ESTIMACIÓN, PREVENCIÓN Y REDUCCIÓN DEL RIESGO DE DESASTRES - Sede principal	SEGALMAS SRL	30/11/2022	AGOSTO 2022 (CANCELADO)
7	Seguridad	CENTRO NACIONAL DE ESTIMACIÓN, PREVENCIÓN Y REDUCCIÓN DEL RIESGO DE DESASTRES - Sede principal	SEGURIDAD ESTELAR SAC	16/11/2022	AGOSTO 2022 (CANCELADO)
8	Mensajería	CENTRO NACIONAL DE ESTIMACIÓN, PREVENCIÓN Y REDUCCIÓN DEL RIESGO DE DESASTRES - Sede principal	INTER LOGISTICS PERU SAC	Hasta agotar el monto contractual	JULIO 2022 (PENDIENTE)
9	Combustible	CENTRO NACIONAL DE ESTIMACIÓN, PREVENCIÓN Y REDUCCIÓN DEL RIESGO DE DESASTRES - Sede principal	CORPORACION SERVICENTRO S.A.C.	31/12/2022	AGOSTO 2022 (CANCELADO)
10	TV Cable	CENTRO NACIONAL DE ESTIMACIÓN, PREVENCIÓN Y REDUCCIÓN DEL RIESGO DE DESASTRES - Sede principal	06972199	31/12/2022	AGOSTO 2022 (CANCELADO)



3.3 Negociación colectiva

N°	Nombre de la organización sindical	Sedes o Región vinculada	Situación de la negociación colectiva que compromete uso presupuestal
1	Sindicato Único de Trabajadores del Centro Nacional de Estimación, Prevención y Reducción del Riesgo de Desastres (SUT-CENEPRED)	Lima	Ninguno

3.4 Instrumentos de gestión en proceso de elaboración o ejecución.

N°	Unidad Ejecutora (*)	Instrumento	Meta y/o logro	Documento de sustento	Estado
1	U/E 001-1410:CENEPRED	Reglamento de Organización y Funciones - ROF	Adecuación al DS. N° 054-2018-PCM	OFICIO N° 00609-2022-CENEPRED/OPP-2.0	REVISIÓN (POR LA DGPP DEL MINDEF)
2	U/E 001-1410:CENEPRED	Directiva: Lineamientos para la formulación, aprobación y actualización de directivas en el CENEPRED	Actualización de la Directiva N° 021-2016-CENEPRED/J	MEMORÁNDUM N° 463-2022-CENEPRED/OPP	REVISIÓN (POR OAJ DEL CENEPRED)
3	U/E 001-1410:CENEPRED	Directiva: Lineamientos que Regulan la Gestión de Convenios de Cooperación Interinstitucional del Centro Nacional de Estimación, Prevención y Reducción del Riesgo de Desastres	Aprobación de la Directiva 005-2022-CENEPRED/OCRI-J	Resolución Jefatural N°115 -2022-CENEPRED/J	IMPLEMENTACIÓN
4	U/E 001-1410:CENEPRED	CONVENIO	Suscripción del CONVENIO MARCO	CONVENIO MARCO CON LA UNIVERSIDAD NACIONAL DE SAN AGUSTÍN DE AREQUIPA (UNSA): https://www.gob.pe/institucion/cenepred/normas-legales/2775935-marco-con-unsa	EJECUCIÓN
5	U/E 001-1410:CENEPRED	CONVENIO	Suscripción del CONVENIO MARCO	CONVENIO MARCO CON EL INSTITUTO NACIONAL DE DEFENSA DE LA COMPETENCIA Y DE LA PROTECCIÓN DE LA PROPIEDAD INTELECTUAL (INDECOPI): https://www.gob.pe/institucion/cenepred/normas-legales/2813882-marco-con-indecopi	EJECUCIÓN
6	U/E 001-1410:CENEPRED	CONVENIO	Suscripción del CONVENIO MARCO	CONVENIO MARCO CON EL GOBIERNO REGIONAL DEL CALLAO: https://www.gob.pe/institucion/cenepred/normas-legales/2913274-marco-con-el-gobierno-regional-del-callao	EJECUCIÓN
7	U/E 001-1410:CENEPRED	CONVENIO	Suscripción del CONVENIO MARCO	CONVENIO MARCO CON LA UNIVERSIDAD NACIONAL AGRARIA DE LA MOLINA (UNALM): https://www.gob.pe/institucion/cenepred/normas-legales/2943616-marco-con-la-universidad-nacional-agraria-de-la-molina	EJECUCIÓN
8	U/E 001-1410:CENEPRED	CONVENIO	Suscripción del CONVENIO MARCO	CONVENIO MARCO CON LA UNIVERSIDAD CÁTOLICA SEDES SAPIENTIAE (UCSSP): https://www.gob.pe/institucion/cenepred/normas-legales/3178698-marco-con-ucssp	EJECUCIÓN
9	U/E 001-1410:CENEPRED	CONVENIO	Suscripción del CONVENIO MARCO	CONVENIO MARCO CON LA GOBIERNO REGIONAL DE PIURA: https://www.gob.pe/institucion/cenepred/normas-legales/3252612-marco-con-el-gore-piura	EJECUCIÓN
10	U/E 001-1410:CENEPRED	CONVENIO	Suscripción del CONVENIO MARCO	CONVENIO MARCO CON LA MUNICIPALIDAD PROVINCIAL DE HUAMANGA: https://www.gob.pe/institucion/cenepred/normas-legales/3254288-marco-con-la-municipalidad-provincial-de-huamanga	EJECUCIÓN
11	U/E 001-1410:CENEPRED	CONVENIO	Suscripción del CONVENIO MARCO	CONVENIO MARCO CON LA MUNICIPALIDAD DISTRITAL: DE SAPILLICA: https://www.gob.pe/institucion/cenepred/normas-legales/3254294-marco-con-la-municipalidad-distrital-de-sapillica	EJECUCIÓN
12	U/E 001-1410:CENEPRED	CONVENIO	Suscripción del CONVENIO MARCO	CONVENIO MARCO CON LA UNIVERSIDAD NACIONAL SANTIAGO ANTÚNEZ DE MAYOLO: https://www.gob.pe/institucion/cenepred/normas-legales/3602507-marco-con-la-unsam	EJECUCIÓN
13	U/E 001-1410:CENEPRED	CONVENIO	Suscripción del CONVENIO MARCO	CONVENIO MARCO CON EL PLAN BINACIONAL DE DESARROLLO DE LA REGIÓN FRONTERIZA PERÚ - ECUADOR: https://cdn.www.gob.pe/uploads/document/file/3800172/CONVENIO%20MARCO_PBDRE-ECUADOR-PER%C3%9A.pdf.pdf	EJECUCIÓN
14	U/E 001-1410:CENEPRED	CONVENIO	Suscripción del CONVENIO ESPECÍFICO	CONVENIO ESPECÍFICO CON LA ESCUELA SUPERIOR DE GUERRA DEL EJÉRCITO- ESCUELA DE POSTGRADO: https://www.gob.pe/institucion/cenepred/normas-legales/2807341-especifico-con-la-esqe-epg	EJECUCIÓN
15	U/E 001-1410:CENEPRED	CONVENIO	Suscripción del CONVENIO ESPECÍFICO	CONVENIO ESPECÍFICO CON LA UNIVERSIDAD NACIONAL DE JAÉN: https://www.gob.pe/institucion/cenepred/normas-legales/2807404-especifico-con-la-unj	EJECUCIÓN
16	U/E 001-1410:CENEPRED	CONVENIO	Suscripción del CONVENIO ESPECÍFICO	CONVENIO ESPECÍFICO CON EL INSTITUTO NACIONAL DE DEFENSA CIVIL (INDECI): https://www.gob.pe/institucion/cenepred/normas-legales/2935701-especifico-con-indeci	EJECUCIÓN

**CENTRO NACIONAL DE ESTIMACIÓN, PREVENCIÓN Y REDUCCIÓN DEL RIESGO DE DESASTRES -
CENEPRED**

17	U/E 001-1410:CENEPRED	CONVENIO	CONVENIO ESPECÍFICO	CONVENIO ESPECÍFICO CON LA UNIVERSIDAD CÁTOLICA SEDES SAPIENTIAE (UCSSP): https://www.gob.pe/institucion/cenepred/normas-legales/3178390-especifico-con-la-ucssp	EJECUCIÓN
18	U/E 001-1410:CENEPRED	CONVENIO	Suscripción del CONVENIO ESPECÍFICO	CONVENIO ESPECÍFICO CON LA UNIVERSIDAD NACIONAL AGRARIA LA MOLINA: https://www.gob.pe/institucion/cenepred/normas-legales/3021798-especifico-con-la-universidad-nacional-agraria-la-molina	EJECUCIÓN
19	U/E 001-1410:CENEPRED	CONVENIO	Suscripción del CONVENIO ESPECÍFICO	CONVENIO ESPECÍFICO CON EL GOBIERNO REGIONAL DE PIURA: pendiente de remisión del documento original por el GORE de Piura	EJECUCIÓN
20	U/E 001-1410:CENEPRED	CONVENIO	Suscripción del CONVENIO ESPECÍFICO	CONVENIO ESPECÍFICO CON LA UNIVERSIDAD NACIONAL DE SAN AGUSTÍN DE AREQUIPA: https://www.gob.pe/institucion/cenepred/normas-legales/3455516-especifico-con-la-universidad-nacional-de-san-agustin-de-arequipa	EJECUCIÓN
21	U/E 001-1410:CENEPRED	CONVENIO	Suscripción del CONVENIO ESPECÍFICO	CONVENIO ESPECÍFICO CON LA UNIVERSIDAD NACIONAL DE INGENIERÍA: https://www.gob.pe/institucion/cenepred/normas-legales/3596003-especifico-con-la-universidad-nacional-de-ingenieria	EJECUCIÓN



3.5 Conflictos sociales (de corresponder)

N°	Conflicto social identificado	Ubicación	Acciones realizadas para solución del conflicto	Acciones pendientes
1	NO APLICA	NO APLICA	NO APLICA	NO APLICA

3.6 Sistema Nacional de Archivo

3.6.1 Tipos de Sistema de Trámite de la Entidad

Tipo de Sistema de Trámite de la entidad	SÍ/NO (Elegir de acuerdo al sistema de trámite que usa la entidad)	Desde mes y año	Hasta mes y año (*)
Físico (documentos en soporte papel y con firmas manuscritas)	SI	06/2011	A la fecha
Electrónico (documentos generados mediante el uso de firmas digitales)	SI	12/2019	A la fecha

(*) Cuando corresponda



3.6.2 Instrumentos normativos vigentes a la Gestión Documental de la entidad.

Nº	Listar los Instrumentos normativos vigentes de la Gestión Documental de la entidad, mesa de partes o generación de expedientes, archivo y otros relacionados.	Fecha de aprobación
1	Directiva N° 002-2020/CENEPRED/OA Gestión Documental en el Centro Nacional de Estimación, Prevención y Reducción Del Riesgo de Desastre - CENEPRED	08/08/2020
2	Directiva N° 01-2019-CENEPRED/OA "Lineamientos para el Funcionamiento del Sistema de Archivos Institucionales del CENEPRED" - Versión 2.0	07/12/2020



3.6.3 Cumplimiento Normativo y actividades en el marco del Sistema Nacional de Archivos:

TIPO DE ARCHIVO (*)	SECCIÓN (Nombre de la oficina, área, dirección, sub dirección, gerencia, sub gerencia, etc. de la entidad)	SERIE DOCUMENTAL	N° DOCUMENTO FINAL DE LA SERIE DOCUMENTAL	FECHA DOCUMENTO FINAL DE LA SERIE DOCUMENTAL
ARCHIVO CENTRAL	JEFATURA	OFICIOS EMITIDOS	NO APLICA	2011-2015
ARCHIVO CENTRAL	JEFATURA	OFICIOS MULTIPLES	NO APLICA	2011-2014
ARCHIVO CENTRAL	JEFATURA	CARTAS	NO APLICA	2011-2015
ARCHIVO CENTRAL	JEFATURA	RESOLUCIONES JEFATURALES	NO APLICA	2012-2012
ARCHIVO CENTRAL	SECRETARIA GENERAL	OFICIOS	NO APLICA	2012-2016
ARCHIVO CENTRAL	SECRETARIA GENERAL	INFORMES	NO APLICA	2012-2016
ARCHIVO CENTRAL	SECRETARIA GENERAL	MEMORANDUM	NO APLICA	2012-2016
ARCHIVO CENTRAL	SECRETARIA GENERAL	DOCUMENTOS RECIBIDOS	NO APLICA	2012-2016
ARCHIVO CENTRAL	ORGANO DE CONTROL INSTITUCIONAL	OFICIOS EMITIDOS	NO APLICA	2016-2016
ARCHIVO CENTRAL	ORGANO DE CONTROL INSTITUCIONAL	INFORMES DE AUDITORIA	NO APLICA	2016-2016
ARCHIVO CENTRAL	ASESORIA JURIDICA	EXPEDIENTES PAS	NO APLICA	2016-2017
ARCHIVO CENTRAL	OFICINA DE PLANEAMIENTO Y PRESUPUESTO	REQUERIMIENTO	NO APLICA	2011-2015
ARCHIVO CENTRAL	OFICINA DE PLANEAMIENTO Y PRESUPUESTO	MEMORANDUM	NO APLICA	2011-2015
ARCHIVO CENTRAL	OFICINA DE PLANEAMIENTO Y PRESUPUESTO	INFORMES	NO APLICA	2011-2015
ARCHIVO CENTRAL	OFICINA DE PLANEAMIENTO Y PRESUPUESTO	CERTIFICACION DE CREDITO PRESUPUESTARIO	NO APLICA	2013-2015

*CENTRO NACIONAL DE ESTIMACIÓN, PREVENCIÓN Y REDUCCIÓN DEL RIESGO DE DESASTRES -
CENEPRED*

TIPO DE ARCHIVO (*)	SECCIÓN (Nombre de la oficina, área, dirección, sub dirección, gerencia, sub gerencia, etc. de la entidad)	SERIE DOCUMENTAL	N° DOCUMENTO FINAL DE LA SERIE DOCUMENTAL	FECHA DOCUMENTO FINAL DE LA SERIE DOCUMENTAL
ARCHIVO CENTRAL	OFICINA DE ADMINISTRACION	RESOLUCIONES ADMINISTRATIVAS	NO APLICA	2012-2017
ARCHIVO CENTRAL	OFICINA DE ADMINISTRACION	OFICIOS	NO APLICA	2012-2019
ARCHIVO CENTRAL	OFICINA DE ADMINISTRACION	CARTAS	NO APLICA	2012-2019
ARCHIVO CENTRAL	OFICINA DE ADMINISTRACION	MEMORANDUM	NO APLICA	2012-2019
ARCHIVO CENTRAL	OFICINA DE ADMINISTRACION	INFORMES	NO APLICA	2012-2019
ARCHIVO CENTRAL	ABASTECIMIENTO	PROCESOS DE ADJUDICACIONES	NO APLICA	2011-2016
ARCHIVO CENTRAL	ABASTECIMIENTO	ORDENES DE COMPRA	NO APLICA	2012-2016
ARCHIVO CENTRAL	ABASTECIMIENTO	ORDEN DE SERVICIO	NO APLICA	2012-2016
ARCHIVO CENTRAL	ABASTECIMIENTO	INFORMES	NO APLICA	2012-2016
ARCHIVO CENTRAL	TESORERIA	COMPROBANTES DE PAGO	NO APLICA	2011-2021
ARCHIVO CENTRAL	TESORERIA	PLANILLA DE VIATICOS	NO APLICA	2011-2017
ARCHIVO CENTRAL	TESORERIA	RECIBO DE INGRESO	NO APLICA	2014-2018
ARCHIVO CENTRAL	TESORERIA	INFORMES	NO APLICA	2014-2018
ARCHIVO CENTRAL	CONTABILIDAD	LIBRO DIARIO	NO APLICA	2011-2021
ARCHIVO CENTRAL	CONTABILIDAD	LIBRO MAYOR	NO APLICA	2011-2021
ARCHIVO CENTRAL	CONTABILIDAD	INVENTARIO DE BALANCE	NO APLICA	2011-2021
ARCHIVO CENTRAL	RECURSOS HUMANOS	PROCESOS CAS	NO APLICA	2011-2016
ARCHIVO CENTRAL	RECURSOS HUMANOS	INFORMES	NO APLICA	2013-2016
ARCHIVO CENTRAL	RECURSOS HUMANOS	DOCUMENTOS RECIBIDOS	NO APLICA	2013-2016
ARCHIVO CENTRAL	RECURSOS HUMANOS	BOLETAS DE PAGO	NO APLICA	2013-2015
ARCHIVO CENTRAL	RECURSOS HUMANOS	CONSTANCIAS Y CETIFICADOS	NO APLICA	2013-2015
ARCHIVO CENTRAL	OFICINA DE COOPERACION Y RELACIONES INTERINSTITUCIONALES	COORDINACIONES CON GOBIERNOS REGIONALES Y LOCALES	NO APLICA	2011-2013
ARCHIVO CENTRAL	DIRECCION DE GESTION DE PROCESOS	MEMORANDUM	NO APLICA	2011-2017

*CENTRO NACIONAL DE ESTIMACIÓN, PREVENCIÓN Y REDUCCIÓN DEL RIESGO DE DESASTRES -
CENEPRED*

TIPO DE ARCHIVO (*)	SECCIÓN (Nombre de la oficina, área, dirección, sub dirección, gerencia, sub gerencia, etc. de la entidad)	SERIE DOCUMENTAL	N° DOCUMENTO FINAL DE LA SERIE DOCUMENTAL	FECHA DOCUMENTO FINAL DE LA SERIE DOCUMENTAL
ARCHIVO CENTRAL	DIRECCION DE GESTION DE PROCESOS	INFORMES	NO APLICA	2011-2017
ARCHIVO CENTRAL	DIRECCION DE GESTION DE PROCESOS	DOCUMETOS RECIBIDOS	NO APLICA	2013-2017
ARCHIVO CENTRAL	DIRECCION DE MONITOREO SEGUIMIENTO Y EVALIUACION	MEMORANDUM	NO APLICA	2013-2015
ARCHIVO CENTRAL	DIRECCION DE MONITOREO SEGUIMIENTO Y EVALIUACION	INFORMES	NO APLICA	2013-2015
ARCHIVO CENTRAL	DIRECCION DE MONITOREO SEGUIMIENTO Y EVALIUACION	DOCUMETOS RECIBIDOS	NO APLICA	2013-2015
ARCHIVO CENTRAL	DIRECCION DE FORTALECIMIENTO Y ASISTENCIA TECNICA	MEMORANDUM	NO APLICA	2013-2015
ARCHIVO CENTRAL	DIRECCION DE FORTALECIMIENTO Y ASISTENCIA TECNICA	INFORMES	NO APLICA	2013-2016
ARCHIVO CENTRAL	DIRECCION DE FORTALECIMIENTO Y ASISTENCIA TECNICA	DOCUMETOS RECIBIDOS	NO APLICA	2013-2017
ARCHIVO CENTRAL	DIRECCION DE FORTALECIMIENTO Y ASISTENCIA TECNICA	CAPACITACIONES	NO APLICA	2012-2015
ARCHIVO CENTRAL	DIRECCION DE FORTALECIMIENTO Y ASISTENCIA TECNICA	EVENTOS REGIONALES	NO APLICA	2012-2013
ARCHIVO DE GESTION	JEFATURA	OFICIOS EMITIDOS	NO APLICA	2016-2022
ARCHIVO DE GESTION	JEFATURA	OFICIOS MULTIPLES	NO APLICA	2015-2022
ARCHIVO DE GESTION	JEFATURA	CARTAS	NO APLICA	2016-2022
ARCHIVO DE GESTION	JEFATURA	RESOLUCIONES JEFATURALES	NO APLICA	2013-2022
ARCHIVO DE GESTION	SECRETARIA GENERAL	OFICIOS	NO APLICA	2017-2022
ARCHIVO DE GESTION	SECRETARIA GENERAL	OFICIOS MULTIPLES	NO APLICA	2017-2022
ARCHIVO DE GESTION	SECRETARIA GENERAL	INFORMES	NO APLICA	2017-2022
ARCHIVO DE GESTION	SECRETARIA GENERAL	MEMORANDUM	NO APLICA	2017-2022
ARCHIVO DE GESTION	SECRETARIA GENERAL	DOCUMENTOS RECIBIDOS	NO APLICA	2017-2022
ARCHIVO DE GESTION	ORGANO DE CONTROL INSTITUCIONAL	OFICIOS EMITIDOS	NO APLICA	2015-2022
ARCHIVO DE GESTION	ORGANO DE CONTROL INSTITUCIONAL	INFORMES DE AUDITORIA	NO APLICA	2015-2022
ARCHIVO DE GESTION	ASESORIA JURIDICA	EXPEDIENTES PAS	NO APLICA	2018-2022
ARCHIVO DE GESTION	OFICINA DE PLANEAMIENTO Y PRESUPUESTO	REQUERIMIENTO	NO APLICA	2016-2022

*CENTRO NACIONAL DE ESTIMACIÓN, PREVENCIÓN Y REDUCCIÓN DEL RIESGO DE DESASTRES -
CENEPRED*

TIPO DE ARCHIVO (*)	SECCIÓN (Nombre de la oficina, área, dirección, sub dirección, gerencia, sub gerencia, etc. de la entidad)	SERIE DOCUMENTAL	N° DOCUMENTO FINAL DE LA SERIE DOCUMENTAL	FECHA DOCUMENTO FINAL DE LA SERIE DOCUMENTAL
ARCHIVO DE GESTION	OFICINA DE PLANEAMIENTO Y PRESUPUESTO	PLAN OPERATIVO INSTITUCIONAL	NO APLICA	2013-2022
ARCHIVO DE GESTION	OFICINA DE PLANEAMIENTO Y PRESUPUESTO	MEMORANDUM	NO APLICA	2016-2022
ARCHIVO DE GESTION	OFICINA DE PLANEAMIENTO Y PRESUPUESTO	INFORMES	NO APLICA	2016-2022
ARCHIVO DE GESTION	OFICINA DE PLANEAMIENTO Y PRESUPUESTO	CERTIFICACION DE CREDITO PRESUPUESTARIO	NO APLICA	2016-2022
ARCHIVO DE GESTION	OFICINA DE ADMINISTRACION	RESOLUCIONES ADMINISTRATIVAS	NO APLICA	2014-2022
ARCHIVO DE GESTION	OFICINA DE ADMINISTRACION	OFICIOS	NO APLICA	2019-2022
ARCHIVO DE GESTION	OFICINA DE ADMINISTRACION	CARTAS	NO APLICA	2019-2022
ARCHIVO DE GESTION	OFICINA DE ADMINISTRACION	MEMORANDUM	NO APLICA	2019-2022
ARCHIVO DE GESTION	OFICINA DE ADMINISTRACION	INFORMES	NO APLICA	2019-2022
ARCHIVO DE GESTION	ABASTECIMIENTO	PROCESOS DE ADJUDICACIONES	NO APLICA	2016-2022
ARCHIVO DE GESTION	ABASTECIMIENTO	ORDENES DE COMPRA	NO APLICA	2016-2022
ARCHIVO DE GESTION	ABASTECIMIENTO	ORDEN DE SERVICIO	NO APLICA	2016-2022
ARCHIVO DE GESTION	ABASTECIMIENTO	INFORMES	NO APLICA	2016-2022
ARCHIVO DE GESTION	TESORERIA	COMPROBANTES DE PAGO	NO APLICA	2021-2022
ARCHIVO DE GESTION	TESORERIA	PLANILLA DE VIATICOS	NO APLICA	2019-2022
ARCHIVO DE GESTION	TESORERIA	INFORMES	NO APLICA	2019-2022
ARCHIVO DE GESTION	TESORERIA	RECIBO DE INGRESO	NO APLICA	2019-2022
ARCHIVO DE GESTION	CONTABILIDAD	LIBRO DIARIO	NO APLICA	2022-2022
ARCHIVO DE GESTION	CONTABILIDAD	LIBRO MAYOR	NO APLICA	2022-2022
ARCHIVO DE GESTION	CONTABILIDAD	INVENTARIO DE BALANCE	NO APLICA	2022-2022
ARCHIVO DE GESTION	RECURSOS HUMANOS	PROCESOS CAS	NO APLICA	2017-2022
ARCHIVO DE GESTION	RECURSOS HUMANOS	INFORMES	NO APLICA	2017-2022
ARCHIVO DE GESTION	RECURSOS HUMANOS	DOCUMENTOS RECIBIDOS	NO APLICA	2017-2022

**CENTRO NACIONAL DE ESTIMACIÓN, PREVENCIÓN Y REDUCCIÓN DEL RIESGO DE DESASTRES -
CENEPRED**

TIPO DE ARCHIVO (*)	SECCIÓN (Nombre de la oficina, área, dirección, sub dirección, gerencia, sub gerencia, etc. de la entidad)	SERIE DOCUMENTAL	N° DOCUMENTO FINAL DE LA SERIE DOCUMENTAL	FECHA DOCUMENTO FINAL DE LA SERIE DOCUMENTAL
ARCHIVO DE GESTION	RECURSOS HUMANOS	BOLETAS DE PAGO	NO APLICA	2017-2022
ARCHIVO DE GESTION	RECURSOS HUMANOS	CONSTANCIAS Y CETIFICADOS	NO APLICA	2017-2022
ARCHIVO DE GESTION	OFICINA DE COOPERACION Y RELACIONES INTERINSTITUCIONALES	COORDINACIONES CON GOBIERNOS REGIONALES Y LOCALES	NO APLICA	2012-2022
ARCHIVO DE GESTION	DIRECCION DE GESTION DE PROCESOS	MEMORANDUM	NO APLICA	2018-2022
ARCHIVO DE GESTION	DIRECCION DE GESTION DE PROCESOS	INFORMES	NO APLICA	2018-2022
ARCHIVO DE GESTION	DIRECCION DE GESTION DE PROCESOS	DOCUMENTOS RECIBIDOS	NO APLICA	2018-2022
ARCHIVO DE GESTION	DIRECCION DE MONITOREO SEGUIMIENTO Y EVALUACION	MEMORANDUM	NO APLICA	2016-2022
ARCHIVO DE GESTION	DIRECCION DE MONITOREO SEGUIMIENTO Y EVALUACION	INFORMES	NO APLICA	2016-2022
ARCHIVO DE GESTION	DIRECCION DE MONITOREO SEGUIMIENTO Y EVALUACION	DOCUMENTOS RECIBIDOS	NO APLICA	2016-2022
ARCHIVO DE GESTION	DIRECCION DE FORTALECIMIENTO Y ASISTENCIA TECNICA	MEMORANDUM	NO APLICA	2016-2022
ARCHIVO DE GESTION	DIRECCION DE FORTALECIMIENTO Y ASISTENCIA TECNICA	INFORMES	NO APLICA	2018-2022
ARCHIVO DE GESTION	DIRECCION DE FORTALECIMIENTO Y ASISTENCIA TECNICA	CAPACITACIONES	NO APLICA	2016-2022
ARCHIVO DE GESTION	DIRECCION DE FORTALECIMIENTO Y ASISTENCIA TECNICA	EVENTOS REGIONALES	NO APLICA	2014-2022
ARCHIVO DESCONCENTRADO / PERIFERICO	NO APLICA	NO APLICA	NO APLICA	NO APLICA
Leyenda				
Tipo de Archivo: Central / De Gestión / Desconcentrado				



ANEXOS 2.B: INFORME DE RENDICIÓN DE CUENTAS DE TITULARES

1. Información general del proceso de Rendición de Cuentas del Pliego
 - 1.1 Información General del Titular del Pliego
 - 1.2 Información de los Titulares de las Unidades Ejecutoras
 - 1.3 Misión, Visión, Valores y Organigrama
 - 1.4 Logros Alcanzados en el Periodo de Gestión
 - 1.5 Limitaciones en el Periodo a Rendir
 - 1.6 Recomendaciones de Mejora
2. Sección I: Información de sistemas administrativos de gestión pública
3. Sección II: Información de indicadores sociales y económicos
4. Sección III: Información de bienes y servicios entregados por la entidad.
5. Sección IV: Información de autoevaluación de la gestión de bienes y servicios entregados por la entidad.
6. Anexos de los Sistemas de administrativos

INFORME

**“RENDICIÓN DE CUENTAS DE TITULARES
POR CESE EN EL CARGO”**

***CENTRO NACIONAL DE ESTIMACIÓN,
PREVENCIÓN Y REDUCCIÓN DEL RIESGO DE
DESASTRES - CENEPRED***

ANEXO N°6

SAN ISIDRO – LIMA – LIMA

NOVIEMBRE-2022



(firma del titular saliente)

RAÚL LUIS ESTEBAN VÁSQUEZ ALVARADO

Jefe del CENEPRED

La información registrada en el presente informe tiene la condición de declaración jurada y el que suscribe se responsabiliza por su contenido y los anexos de las cuatro secciones, incluyendo la información de sus unidades ejecutoras.

INFORME DE RENDICIÓN DE CUENTAS DE TITULARES

1. INFORMACIÓN GENERAL DEL PROCESO DE RENDICIÓN DE CUENTAS DEL PLIEGO
 - 1.1 Información General del Titular del Pliego
 - 1.2 Información de los Titulares de las Unidades Ejecutoras
 - 1.3 Misión, Visión, Valores y Organigrama
 - 1.4 Logros Alcanzados en el Periodo de Gestión
 - 1.5 Limitaciones en el Periodo a Rendir
 - 1.6 Recomendaciones de Mejora
2. SECCIÓN I: INFORMACIÓN DE SISTEMAS ADMINISTRATIVOS DE GESTIÓN PÚBLICA
3. SECCIÓN II: INFORMACIÓN DE INDICADORES SOCIALES Y ECONÓMICOS
4. SECCIÓN III: INFORMACIÓN DE BIENES Y SERVICIOS ENTREGADOS POR LA ENTIDAD.
5. SECCIÓN IV: RESULTADOS DE LA GESTIÓN DEL TITULAR POR CADA SERVICIO PÚBLICO.
6. ANEXOS

1) INFORMACIÓN GENERAL DEL PROCESO DE RENDICIÓN DE CUENTAS DEL PLIEGO.

1.1 Información General de Titular de Pliego.

Código de la Entidad	025		
Nombre de la entidad	CENTRO NACIONAL DE ESTIMACIÓN, PREVENCIÓN Y REDUCCIÓN DEL RIESGO DE DESASTRES-CENEPRED		
Apellidos y nombres del Titular de la entidad	VÁSQUEZ ALVARADO, RAÚL LUIS ESTEBAN		
Cargo del Titular	JEFE INSTITUCIONAL		
Tipo de documento de identidad	DNI		
N° de documento de identidad	43316611		
Teléfonos:	01 2013550 – 166 / 964709772		
Correo Electrónico	rvasquez@cenepred.gob.pe		
Tipo de informe	TRANSFERENCIA DE GESTION POR TERMINO DE GESTION DEL TITULAR DE LA ENTIDAD QUE INTERRUMPE PERIODO DEFINIDO		
INFORME A REPORTAR			
Fecha de inicio de gestión:	09/03/2022	Nro. Documento de Nombramiento/Designación	RESOLUCIÓN SUPREMA N° 019-2022-DE
Fecha de cese de gestión:	03/11/2022	Nro. Documento de Cese de corresponder	RESOLUCIÓN SUPREMA N° 158-2022-DE
Fecha de inicio del periodo reportado:	09/03/2022	Fecha de corte del periodo reportado:	03/11/2022
Fecha de presentación (*):	17/11/2022		

(*) El Aplicativo Informático llenará dicho campo de forma automática al término del proceso.

1.2 Información de los Titulares de las Unidades Ejecutoras

Titulares de las Unidades Ejecutoras que intervienen en la elaboración del Informe						
N°	Unidad ejecutora	Tipo de documento de identidad	N° de documento de identidad	Apellidos y nombres	Fecha de inicio en el cargo	Remitió información (si/no)
1	CENTRO NACIONAL DE ESTIMACION, PREVENCION Y REDUCCION DEL RIESGO DE DESASTRES-CENEPRED	DNI	43316611	VÁSQUEZ ALVARADO, RAÚL LUIS ESTEBAN	09/03/2022	SI

1.3 Misión, Visión, Valores y Organigrama

a. Misión

Proponer normativa, desarrollar capacidades, brindar asistencia técnica e información en gestión prospectiva y correctiva del riesgo de desastres a los miembros que conforman el SINAGERD, de manera oportuna y confiable, para reducir la vulnerabilidad de la población y sus medios de vida ante el riesgo de desastres.

b. Visión

Institución reconocida nacional e internacionalmente por sus aportes especializados a la gestión prospectiva y correctiva del riesgo de desastres y por su contribución a tener comunidades seguras y resilientes en el país.

c. Valores

- Integridad
- Trabajo en equipo
- Honestidad
- Compromiso
- Actitud de Servicio
- Respeto

d. Organigrama

Centro Nacional de Estimación, Prevención y Reducción del Riesgo de Desastres - CENEPRED

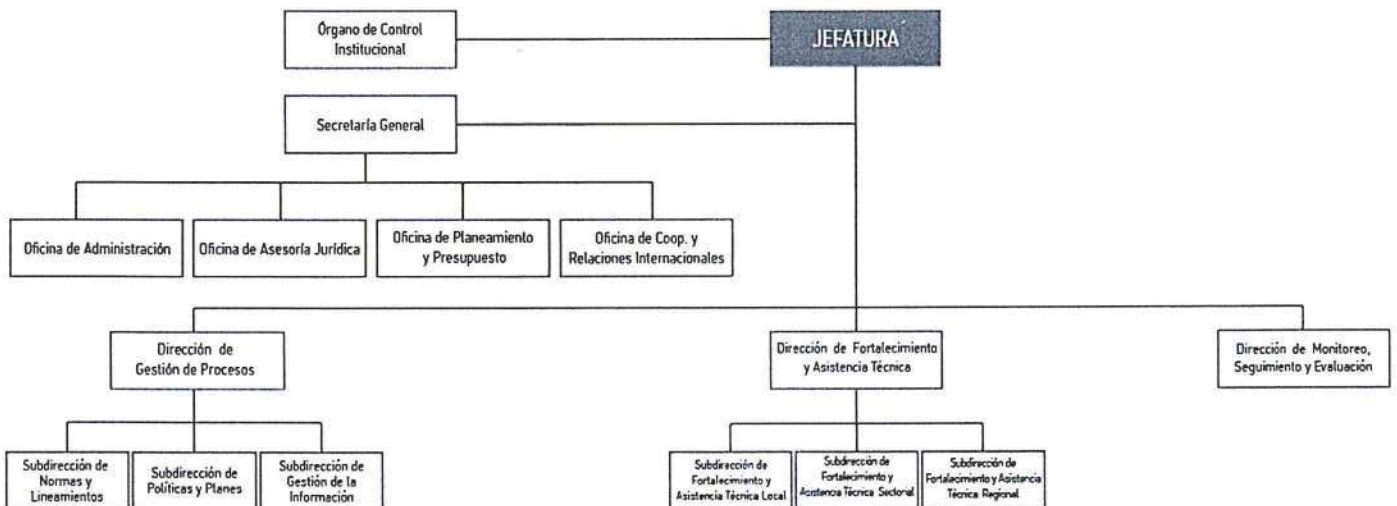

1.4 Logros Alcanzados en el Periodo de Gestión

- Con relación a la actividad elaboración de estudios para establecer el riesgo a nivel territorial, se elaboraron 106 escenarios de riesgo, según el siguiente detalle:

86 escenarios de riesgo con base en los avisos meteorológicos, incendios forestales y con base en información climática.

4 escenarios de riesgo con base en los pronósticos trimestrales.

16 escenarios de riesgo con base en información climática, con información proporcionada por las entidades técnicas.

- Se elaboraron 216 reportes diarios de escenarios de riesgo con base en los pronósticos de lluvias de muy corto plazo, emitidos por el SENAMHI, elaborados para el Centro de Operaciones de Emergencia Nacional (COEN).

- Por otro lado, los mecanismos tecnológicos de comunicaciones utilizados durante el contexto de pandemia han contribuido con el incremento de registro de cuentas de usuario del Sistema de Información para la Gestión del Riesgo de Desastres – SIGRID; hemos masificado los talleres de personalización y difusión del SIGRID captando mayor cantidad de usuarios y accesos para la aplicación y uso de la información contenida en la plataforma. Se logró alcanzar la cantidad de 2,214 usuarios que utilizan el SIGRID, según el siguiente detalle:

Ministerios 161, Gobiernos Regionales 222, Gobiernos Locales 517, Organismos Públicos descentralizados 333, Entidades Técnico Científicas 57, PNP / FFAA / Bomberos / Universidades 763 y otros Organizaciones No Gubernamentales 36.

Se elaboró y aprobó la Directiva que define el accionar ante solicitudes de gobiernos regionales o locales que se acogen lo dispuesto en la Ley N° 31365, Ley de Presupuesto del sector público para el año fiscal 2022, que establece en su artículo 66, Recursos para financiar estudios e investigaciones para la prevención del riesgo de desastres.

- Se brindó asistencia técnica a 176 entidades en los 3 niveles de gobierno en la elaboración de sus Planes de Prevención y Reducción del Riesgo de Desastres-PPRRD, lográndose aprobar 63 planes en los 3 niveles de gobierno.
- Asimismo, se viene brindando asistencia técnica para la elaboración de 3 informes de Evaluación del Riesgo de Desastres en las regiones Ancash 2, Lima Metropolitana 1.
- Asistencia técnica a 10 Regiones en 16 Procesos de Reasentamiento Poblacional, que se indican a continuación: Amazonas 2, Arequipa 2, Ayacucho 1, Cajamarca 2, Cusco 3, Huancavelica 1, Junín 1, Lima 1, San Martín 2 y Tacna 1.
- En cuanto a Fortalecimiento de Capacidades, desarrollados mediante cursos de formación de nivel básico y especializado en la modalidad virtual y presencial, se logró capacitar a 7,911 personas que integran el Sistema Nacional de Gestión del Riesgo de Desastres, de los cuales 5,187 corresponden a entidades gubernamentales y 2,724 a entidades no gubernamentales.
- Asimismo, en la formación de Evaluadores de Riesgo de Desastres originados por Fenómenos Naturales, se acreditaron a 234 Evaluadores de Riesgo, haciendo un total de 2,541 Evaluadores distribuidos a nivel nacional.
- Para la evaluación del Plan Nacional de Gestión del Riesgo de Desastres 2014-2021, se ha seguido las actividades y tareas contenidas en el POI, con la finalidad de contar con

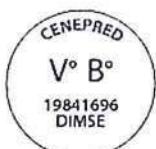

información, respecto a la implementación de las acciones contenidas en cada objetivo específico y que deben de aportar al objetivo estratégico y estas a su vez al objetivo nacional que es reducir la Vulnerabilidad de la Población y sus Medios de Vida frente al Riesgo de Desastres, asociado al resultado del Programa Presupuestal-PP 0068.

- El 10 de marzo de 2022, se concluyó con la ejecución de la Encuesta Nacional de Gestión del Riesgo de Desastres -ENAGERD 2021 (periodo anual) se logró actualizar el Directorio Nacional de la Gestión del Riesgo de Desastres de 2,094 entidades; tanto de autoridades y responsables de la Gestión del Riesgo de Desastres, lo cual nos permite coordinar y articular permanentemente con los representantes de los tres niveles de gobierno, sobre el avance en la implementación de la gestión prospectiva y correctiva de la GRD.
- Se viene revisando los informes de resultados de la Encuesta Nacional de Gestión del Riesgo de Desastres-ENAGERD 2021; documento que se enviará a la PCM y se publicará en la página web del CENEPRED y en el Sistema de Información de Monitoreo, Seguimiento y Evaluación – SIMSE.
- Se desarrolló prototipos de aplicativos/visores para: Monitorear y seguir el estado del registro de la Encuesta Nacional de Gestión del Riesgo de Desastres ENAGERD; y para la Conformación de los Grupos de Trabajo para la Gestión del Riesgo de Desastres (GTGRD), quedando pendiente una brecha de 124 para un total de 1678 Municipalidades Distritales.
- Se logró 11,747 visitas a la web del SIMSE, de los cuales los sitios más visitados son: 1) Glosarios de Términos de la ENAGERD con 2,582 visitas y 2) Documentos Técnicos con 1,254 visitas.
- Se formuló tres (03) reportes en línea: Encuesta Nacional de Gestión del Riesgo de Desastres ENAGERD 2021; Encuesta de seguimiento de Estudios de Investigación 2022; y la Encuesta de seguimiento de Escenarios de Riesgo y Plan de Prevención y Reducción del Riesgo de Desastres 2022.
- Se formuló tres encuestas para el seguimiento y evaluación: 1) Utilización de Escenarios de Riesgo emitidos por el CENEPRED; 2) Estudios de Investigación Científica y Técnica de la Gestión Prospectiva y Correctiva; 3) Implementación de Planes de Prevención y Reducción del Riesgo de Desastres aprobados; las cuales en noviembre de 2022 concluye el registro de información de dichas encuestas.
- De acuerdo a la Política Nacional de Gestión del Riesgo de Desastres - PNGRD al 2050, se cumplió con presentar: 1) Reporte Anual de Seguimiento de la Política Nacional de Gestión del Riesgo de Desastres - PNGRD al 2050 y la Tabla de seguimiento; 2) Informe de Evaluación de Resultados de la Política Nacional de Gestión del Riesgo de Desastres - PNGRD al 2050; y, 3) Reporte de Cumplimiento de la Política Nacional de Gestión del Riesgo de Desastres - PNGRD al 2050.
- La necesidad de contar con otras fuentes de información de la implementación de la GRD, permitió al CENEPRED, participar y apoyar al INEI en el Registro Nacional de Municipalidades-RENAMU 2021, al cual se incorporó un conjunto de preguntas relacionadas con la implementación de la Gestión del Riesgo de Desastres-GRD a nivel de los Gobiernos Locales; con lo cual se permite conocer el avance de la implementación de la GRD en los municipios, así el CENEPRED pueda priorizar la asistencia técnica y el fortalecimiento de capacidades, con el fin de ir reduciendo las brechas identificadas.



1.5 Limitaciones en el Periodo a Rendir

Retrasos en la personalización del Sistema de Información para la Gestión del Riesgo de Desastres-SIGRID por la rotación del personal de la Subdirección de Gestión de Información de la Dirección de Gestión de Procesos, a la Dirección de Fortalecimiento y Asistencia

Técnica; asimismo, se dejó de promover la personalización en gobiernos locales dado que no contábamos con el personal para la respectiva personalización, asimismo se tuvo que suspender las actividades de mejoramiento de las aplicaciones por el mantenimiento de las mismas.

En cuanto a la asistencia técnica, se presentaron las siguientes limitaciones:

- Dada las restricciones en la partida de pasajes y viáticos, se continuó restringiendo las visitas de campo para el trabajo presencial, priorizando la asistencia virtual en la elaboración de instrumentos de gestión prospectiva y correctiva del riesgo de desastres, tales como: los Planes de Prevención y Reducción de Riesgo de Desastres, informes de evaluación de riesgo o los planes de reasentamiento poblacional.
- Poco personal para cubrir la demanda nacional de asistencias técnicas en los 3 niveles de gobierno; actualmente se cuenta con 12 especialistas que cubren la demanda nacional de asistencias técnicas.

En cuanto a fortalecimiento de capacidades, se presentaron las siguientes limitaciones:

- Limitada capacidad de envío de correos a instituciones externas a través de licencia de correos de CENEPRED, lo que limita la confirmación automática de la inscripción de los nuevos usuarios en la plataforma del aula virtual.
- Recursos tecnológicos informáticos limitados, para el almacenamiento de información y despliegue de portales WEB.

En cuanto a la Evaluación de la Implementación del Plan Nacional de Gestión del Riesgo de Desastres, se presentó el siguiente inconveniente:

Limitada asignación presupuestal al CENEPRED, lo cual imposibilita cumplimiento de funciones, asimismo no se logra el desarrollo tecnológico y el fortalecimiento operativo de la plataforma Sistema de Información de Monitoreo, Seguimiento y Evaluación-SIMSE del CENEPRED y de contar con mayor número de profesional especializado.

En cuanto a los recursos presupuestales asignados al CENEPRED:

- El Presupuesto Institucional de Apertura del año 2022 del CENEPRED en la Fuente de Financiamiento Recursos Ordinarios es de S/ 8,912,265.00 y tiene la estructura siguiente: el pago de Remuneraciones del personal CAS representa el 80% (S/ 7,133,855.00); Gastos Ineludibles (Servicios básicos, servicios de limpieza, vigilancia, mensajería, alquiler de local, mantenimiento, seguros patrimoniales y vehiculares y publicación en el Diario Oficial), representa el 12% (S/ 1,054,584.00); el pago de arbitrios municipales es de 0.27%(S/ 32,775.00); la Transferencia a la CGR para el pago de la SOA 1% (45,916.00); y el pago de Gastos Operativos (Combustible, repuestos y accesorio, materiales de escritorio, pasajes y viáticos y otros bienes y servicios), es de 7% (S/ 645,135.00).
- El presupuesto asignado solo nos permite contar con un número insuficiente de personal (92 personas) para Cerrar las brechas en GRD a nivel nacional; cabe indicar, que el CAP vigente establece que la institución debe contar con 180 personas, razón por la cual, principalmente las tres Direcciones y Oficinas no cuentan con el personal requerido para satisfacer la demanda de servicios a nivel nacional, tales como: Coordinadores de Enlace Regional (18), especialistas para el desarrollo de la supervisión de la implementación de los procesos de la gestión prospectiva y correctiva, programadores para la operatividad y desarrollo de plataformas informáticas del CENEPRED, entre otros profesionales.



- Asimismo, los recursos asignados no permiten el equipamiento institucional que requieren ser renovados para brindar un mejor servicio a las entidades de los tres niveles de gobierno.



1.6 Recomendaciones de Mejora

En cuanto a Estudios de riesgos a nivel territorial de manera oportuna y confiable en los gobiernos subnacionales, se hacen las siguientes recomendaciones de mejora:

- Continuar con las reuniones de trabajo virtuales y presenciales, para la elaboración de escenarios de riesgo y realización de talleres virtuales de personalización y difusión del SIGRID, a fin de lograr un mayor alcance a los tres niveles de gobiernos utilizando plataformas de comunicación que demanden menos recursos de internet.



En cuanto a Acceso y operatividad a la información de gestión del riesgo de desastres de manera confiable, se hacen las siguientes recomendaciones de mejora

- Dejar sin efecto la rotación del personal Programador GIS a la Dirección de Fortalecimiento y Asistencia Técnica a fin que la Subdirección de Gestión de Información de la Dirección de Gestión de Procesos retome la personalización de los SIGRID desconcentrados y promueva su personalización en gobiernos locales



En cuanto a la asistencia técnica, se hacen las siguientes recomendaciones de mejora:

- Fortalecer los procesos de asistencia técnica a través de medios virtuales y presenciales a diversas entidades de nivel regional y local, en la formulación de Planes de Prevención y Reducción del Riesgo de Desastres-PPRRD.
- Aumentar la capacidad operativa del CENEPRED para brindar la asistencia técnica y fortalecimiento de capacidades descentralizada a las entidades conformantes del SINAGERD en los tres niveles de gobierno.
- Fortalecer la articulación del CENEPRED con el Ente Rector del SINAGERD, para afianzar la asesoría al ente rector y a las entidades del SINAGERD mediante grupos de trabajo para la GRD de los tres niveles de gobierno.

En cuanto a los recursos presupuestales escasos, se recomienda lo siguiente:

- Conformación de un Equipo Técnico que fortalezca la Unidad Formuladora y Unidad Ejecutora de Inversiones, para la elaboración de los estudios definitivos de las inversiones aprobadas por el CENEPRED: 1) Adquisición de Software, Capacidad Humana, Estaciones de Trabajo (PC), Storage, Rack de Servidor y Servidores Para el SIMSE; y, 2) Mejoramiento y Ampliación de los Sistemas de Información en Gestión Prospectiva y Correctiva del Riesgo de Desastres del CENEPRED para la toma de decisiones en las entidades conformantes del SINAGERD.
- Gestionar el financiamiento para la ejecución del perfil de proyecto "Mejoramiento y ampliación en el proceso de recopilación de información geoespacial temática de detalle para la Gestión del Riesgo de Desastres ante Inundaciones y movimientos en masa en 14 cuencas hidrográficas en los Departamentos de Tumbes, Ancash, Lima, Arequipa, Moquegua, Loreto y Ucayali".

En cuanto a fortalecimiento de Capacidades:

- Implementar sistemas de ciberseguridad para reducir la vulnerabilidad de ataques informáticos sobre las plataformas web de la DIFAT, a fin de garantizar la continuidad del servicio.
- Adquirir un nuevo servicio de correos para la DIFAT.
- Adquirir nuevos recursos informáticos, para ampliar la capacidad de almacenamiento y el despliegue de nuevas aplicaciones.

Para mejorar el Monitoreo, Seguimiento y Evaluación de la implementación de la GRD, se hacen las siguientes recomendaciones:

- Descentralizar la actualización del Directorio Nacional de GRD, a nivel de gobiernos regionales y municipalidades provinciales.
- Formulación y aprobación de documentos técnicos normativos a nivel del ente rector para el Monitoreo, Seguimiento y Evaluación.
- Propiciar alianzas estratégicas con entidades cooperantes y/o privadas para obtener cooperación técnica y financiera.

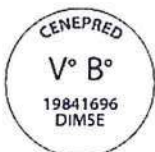

2) **SECCIÓN I: INFORMACIÓN DE SISTEMAS ADMINISTRATIVOS**

Comprende la información relevante de los 11 Sistemas Administrativos del Estado mediante los cuales se organizan las actividades de la administración pública y que tienen por finalidad promover la eficacia y eficiencia siendo de aplicación nacional; Planeamiento Estratégico, Presupuesto Público, Inversión Pública, Abastecimiento, Contabilidad, Tesorería, Endeudamiento Público, Gestión de Recursos Humanos, Defensa Judicial del Estado, Control y Modernización de la Gestión Pública.

1. **Sistema Nacional de Planeamiento Estratégico**

1.1 **Información General del PEI**

Horizonte temporal del PEI	2020	Año fin	2025
Resolución que aprueba el PEI vigente	Resolución Jefatural N° 054-2020-CENEPRED/J	Fecha de resolución	23/06/2020
Informe técnico CEPLAN	N° D000093-2020-CEPLAN-DNCPPEI	Fecha de informe técnico	15/06/2020
Cantidad Objetivos Estratégicos Institucionales del PEI	3	Cantidad objetivos estratégicos Institucionales del PEI con ejecución presupuestal	2
Link del PEI en el Portal de Transparencia Estándar	https://www.cenepred.gob.pe/web/transparencia/opp/PEI-2020-2025-CENEPRED.pdf		



1.2 Presupuesto asignado a Objetivos Estratégicos Institucionales del Plan Estratégico Institucional (PEI)

N°	Código de OEI	Descripción del OEI	POI Modificado consistente con el PIA	POI Anual Modificado (PIM)	POI Anual Modificado (en ejecución)	Devengado
	A	B	C	D	E	F
1	OEI.01	Fortalecer la gestión prospectiva y correctiva del riesgo del riesgo de desastres en las entidades públicas de los tres niveles de gobierno.	5,180,587	5,279,959	5,254,282.00	3,420,953.85
2	OEI.02	Fortalecer la gestión institucional.	3,612,102	3,622,878	3,617,158.00	2,286,189.94
3	OEI.03	Implementar la gestión interna del riesgo de desastres.	0.00	0.00	0.00	0.00

Fecha de Corte: 03/11/2022

Nota:

A, B y C provienen de la información PEI. Información corresponde a pliegos presupuestales.
 D, es ingresado por el usuario al momento de crear el informe de rendición de cuentas.
 E, F, G y H, provienen de la información del POI.

Reglas:

A, B y C son obtenidos de la información del PEI.
 E es obtenida de la columna Total Fn(CS) de información del POI y se agrupan por objetivo estratégico y pliego presupuestal.
 G es obtenida de la columna Total Fn(RE) de información del POI y se agrupan por objetivo estratégico y pliego presupuestal.
 H es obtenida de la columna Total Fn(SE) de información del POI y se agrupan por objetivo estratégico y pliego presupuestal.

Leyenda:

A: La unidad ejecutora responsable corresponde a la unidad ejecutora responsable del primer indicador de la primera acción estratégica institucional del objetivo estratégico institucional.



1.3 cumplimiento de metas de indicadores de Objetivos Estratégicos Institucionales del Plan Estratégico Institucional (PEI)

N°	Código de OEI	Código del indicador	Nombre del Indicador	Parámetro de Medición	Sentido Esperado del Indicador	Línea Base Año (*)	Línea Base Valor (**)	Valor esperado del indicador al final del período reportado (***)	Valor obtenido del indicador al final del período reportado (****)	% de avance del indicador en el período reportado	Unidad Orgánica Responsable
A	B	C	D	E	F	G	H	I	J	K	
1	OEI.01	IND.01	Porcentaje de entidades públicas de los tres niveles de gobierno fortalecidas en sus capacidades para la implementación de la GP y GC del riesgo de desastres.	entidad	5.3% (101)	2018	0.42% (8)	5.3% (101)	3.7% (71)	70%	DGP, DIFAT y DIMSE
2	OEI.02	IND.02	Índice de eficacia del cumplimiento de las metas de las Acciones Estratégicas Institucionales para el fortalecimiento institucional.	actividad	0.80	ND	ND	0.80	1.00	125%	ÓRGANOS DE ASESORAMIENTO Y APOYO
3	OEI.03	IND.03	Porcentaje de servidores públicos de la entidad capacitados en Gestión del Riesgo de Desastres.	persona	100%	2011	50%	100%	71%	71%	DIFAT Y OFICINA ADMINISTRACIÓN

(*) Línea Base-Valor. Es el valor del indicador de objetivo estratégico previo a la entrada en vigor del Plan Estratégico Institucional de la Entidad.

(**) La información de la tabla 3 debe ser presentada tanto en el Informe de Rendición de Cuentas como en el Informe de Transferencia de Gestión.

Reglas:

Columnas de la A a la M, provienen de la información PEI.

Columnas de la H a la L, provienen directamente de CEPLAN, no requieren cálculos.

Leyenda: A: La unidad ejecutora responsable corresponde a la unidad ejecutora responsable de cada indicador de acción estratégica institucional de objetivo estratégico institucional.

2. Sistema Nacional de Presupuesto Público

N°	Ejecutora	Año	PIA (1)	PIM (2)	Compromiso (3)	Devengado (4)	Girado (5)	Avance % Compromiso (6)=(3)/(2)	Avance % Devengado (7)=(4)/(2)	Avance % Girado (8)=(5)/(2)
	TOTAL GENERAL	2022	8,792,689	8,912,265	5,206,059	5,736,524	5,733,514	58.4%	64.4%	64.3%
1	001-1410: CENTRO NAC. DE ESTIMACIÓN, PREVENCIÓN Y REDUCCIÓN DE RIESGOS DE DESASTRES- CENEPRED	2022	8,792,689	8,912,265	5,206,059	5,736,524	5,733,514	58.4%	64.4%	64.3%

Fecha de Corte: 03/11/2022

Ver Anexo 2.1 al 2.4 (Adjunto en Excel y PDF)

Nota: Se toman en consideración las denominaciones usadas en sistema de consulta amigable del SIAF.

Reglas: La información se carga automáticamente en base a los rangos de fecha del periodo del informe (año-mes, inicio-fin)

3. Sistema Nacional de Programación Multianual y Gestión de Inversiones

3.1 Inversión pública

N°	Unidad Ejecutora Presupuestal	Cantidad total de inversiones cerradas	Cantidad total inversiones Activas	Costo Total de las inversiones activas	Monto Devengado Total de las inversiones activas	Monto devengado en el año actual de las inversiones activas
	TOTAL GENERAL	0	3	5,410,313.54	0.00	0.00
1	CENTRO NACIONAL DE ESTIMACION, PREVENCIÓN Y REDUCCIÓN DEL RIESGO DE DESASTRES – CENEPRED	0	3	5,410,313.54	0.00	0.00

Fecha de Corte: 03/11/2022

Ver Anexo 3.1 (Adjunto en Excel y PDF)

Nota: Se toman en consideración las denominaciones usadas en sistema de consulta avanzada del MEF, debido a la variedad de tipos de formatos que existen en el Banco de Inversiones

Regla: La cantidad de inversiones que forman parte del reporte, se conforma de todas las inversiones en estado Activo a la fecha de corte, más las inversiones con estado Cerrado dentro de periodo a rendir



3.2 Obras públicas

Nº	Unidad Ejecutora Presupuestal	Cantidad de obras	Cantidad de obras en Ejecución	Cantidad de obras Sin Ejecución	Cantidad de obras Finalizadas	Cantidad de obras Paralizadas	Monto Total de Exp. Técnico	Montos Total adicionales al Exp. Técnico	Monto Valorizado real
1	TOTAL GENERAL	N/A	N/A	N/A	N/A	N/A	N/A	N/A	N/A

Fecha de Corte: 03/11/2022
Ver Anexo 3.2 (Adjunto en Excel y PDF)



4. Sistema Nacional de Contabilidad

Fecha de Corte: 03/11/2022

INFORMACIÓN FINANCIERA

4.1 Estados de situación Financiera por pliego.

Ver Anexo 4.1: EF-1 (Adjunto en PDF)

Activo Corriente	176,707.91	Pasivo Corriente	866,987.71
Activo No Corriente	1,410,288.75	Pasivo No Corriente	720,008.95
		Patrimonio	
Total Activo	1,586,996.66	Total Pasivo y Patrimonio	1,586,996.66

4.2 Estados de Gestión por pliego.

Ver Anexo 4.2: EF-2 (Adjunto en PDF)

Ingresos	4,163,030.37
Costos y Gastos	(4,379,773.53)
Resultado del Ejercicio Superávit (Déficit)	(216,743.16)

4.3 Estado de Cambios de Patrimonio Neto por pliego

Ver Anexo 4.3: EF-3 (Adjunto en PDF)

Hacienda Nacional	4,231,742.04
Hacienda Nacional Adicional	
Resultados No Realizados	
Reservas	
Resultados Acumulados	(3,511,733.09)
Total	720,008.95



4.4 Estado de Flujo de Efectivo por pliego

Ver Anexo 4.5: EF-3 (Adjunto en PDF)

A. ACTIVIDADES DE OPERACIÓN	
Entradas de Efectivo	4,170,091.44
(-) Salidas de Efectivo	-4,335,033.21
Aumento (Disminución) del Efectivo y Equivalentes al Efectivo	(164,941.77)
B. ACTIVIDADES DE INVERSIÓN	
Entradas de Efectivo	
(-) Salidas de Efectivo	(8,569.04)
Aumento (Disminución) del Efectivo y Equivalentes al Efectivo	(8,569.04)
C. ACTIVIDADES DE FINANCIAMIENTO	
Entradas de Efectivo	
(-) Salidas de Efectivo	
Aumento (Disminución) del Efectivo y Equivalentes al Efectivo	
D. Total Aumento (Disminución) del Efectivo y Equivalentes al Efectivo	(173,510.81)
E. Diferencia de Cambio	
F. Saldo Efectivo y Equivalentes al efectivo al inicio del ejercicio	230,911.87
G. Saldo Efectivo y Equivalentes al efectivo al finalizar el ejercicio	57,401.06

INFORMACIÓN PRESUPUESTARIA

4.5 PP-1 Presupuesto Institucional de Ingresos

Ver Anexo 4.5 : PP-1 (Adjunto en PDF)

Recursos Ordinarios
 Recursos Directamente Recaudados
 Recursos por Operaciones Oficiales de Crédito
 Donaciones y Transferencias
 Recursos Determinados

Presupuesto Institucional de Apertura
8,792,689
Total
8,792,689



Presupuesto Institucional Modificado
8,792,689
39,159
52,609
Total
8,884,457

4.6 PP-2 Presupuesto Institucional de Gastos

Ver Anexo 4.6: PP-2 (Adjunto en PDF)

Recursos Ordinarios
 Recursos Directamente Recaudados
 Recursos por Operaciones Oficiales de Crédito
 Donaciones y Transferencias
 Recursos Determinados

Presupuesto Institucional de Apertura
8,792,689
Total
8,792,689

Presupuesto Institucional Modificado
8,792,689
39,159
52,609
Total
8,884,457

4.7 EP-1 Estado de Ejecución del Presupuesto de Ingresos y Gastos

Ver Anexo 4.7 – EP-1 (Adjunto en PDF)

INGRESOS

Recursos Ordinarios
 Recursos Directamente Recaudados
 Recursos por Operaciones Oficiales de Crédito
 Donaciones y Transferencias
 Recursos Determinados

Acumulado
4,142,788.15
55,315.75
52,610.31
Total
4,250,714.21

GASTOS
Recursos Ordinarios
Recursos Directamente Recaudados
Recursos por Operaciones Oficiales de Crédito
Donaciones y Transferencias
Recursos Determinados
Total

Acumulado
4,142,788.15
19,125.00
37,660.00
Total
4,199,573.15



5. Sistema Nacional de Tesorería

5.1 Cartas Fianzas

N°	Unidad Ejecutora Presupuestal	Cantidad Total de Cartas Fianza
1	Total general	01
		01

Fecha de Corte: 03/11/2022
Ver Anexo 5.1 (Adjunto en PDF)

5.2 Documentos Valorados

N°	Unidad Ejecutora Presupuestal	Cantidad de Letras	Cantidad de Pagarés	Cantidad de Facturas negociables	Cantidad de otros documentos
1	Total general				
	NO APLICA				

Fecha de Corte: 03/11/2022
Ver Anexo 5.2 (Adjunto en PDF)

5.3 Fideicomisos

N°	Unidad Ejecutora Presupuestal	Cantidad de Cuentas
1	Total general	
	NO APLICA	

Fecha de Corte: 03/11/2022
Ver Anexo 5.3 (Adjunto en PDF)

5.4 Saldos de Cuentas

N°	Unidad Ejecutora Presupuestal	Cantidad de Cuentas
1	Total general	05
		05

Fecha de Corte: 03/11/2022
Ver Anexo 5.4 (Adjunto en PDF)



5.5 Titulares y Suplentes de las Cuentas.

N°	Unidad Ejecutora Presupuestal	Cantidad de Titulares	Cantidad de Suplentes
1	UE001410	02	02
Total general		02	02

Fecha de Corte: 03/11/2022
Ver Anexo 5.5 (Adjunto en PDF)

5.6 Últimos Giros realizados.

N°	Unidad Ejecutora Presupuestal	Cantidad de Últimos Documentos Girados en la Fecha de Corte.
1	UE001410	697
Total general		697

Fecha de Corte: 03/11/2022
Ver Anexo 5.6 (Adjunto en PDF)

6. Sistema Nacional de Endeudamiento

N°	Unidad Ejecutora Presupuestal	Cantidad de Contratos de Préstamos
1	NO APLICA	
Total general		

Fecha de Corte: 03/11/2022
Ver Anexo 6 (Adjunto en PDF)



7. SISTEMA NACIONAL DE ABASTECIMIENTO

7.1 Procedimientos de Selección

Información por Pliego

Nº	Objeto	Valor Referencial / Valor Estimado en soles S/.	Cantidad de Procedimiento de selección	Cantidad de Procedimiento de selección (adjudicadas o consentidas)	Cantidad de Contratos vigentes	Monto Contratado S/.
		A	2	B	C	
Total General		S/ 237,057.10	2	2	1	S/ 140,000.00
1	Bien					
2	Consultoría de Obra					
3	Obra					
4	Servicio	S/ 237,057.10	2	2	1	S/ 140,000.00

Fecha Corte: 03/11/2022

Leyenda

A: Cantidad de Convocatorias o Procesos de Selección

B: Cantidad de Convocatorias adjudicadas o consentidas con Buena Pro

C: Solo número total de Contratos vigentes

Información por Unidad Ejecutora

Nº	Unidad Ejecutora Presupuestal	Objeto	Valor Referencial / Valor Estimado en soles S/.	Cantidad de Procedimiento de selección	Cantidad de Procedimiento de selección (adjudicadas o consentidas)	Cantidad de Contratos vigentes	Monto Contratado S/.
	A	B	C	D	E	F	G
Total General			S/237,057.10	2	2	1	S/ 140,000.00
UE001410	Bien						
UE001410	Consultoría de Obra						
	Obra						
	Servicio		S/237,057.10	2	2	1	S/ 140,000.00

Fecha Corte: 03/11/2022
 Ver Anexo 7.1 (Adjunto en PDF)

Leyenda:

- A: Nombre de Ejecutora individual
- B: Tipo de objeto (Bien, Consultoría de Obra, Servicio)
- C: Cantidad de Convocatorias o Procesos de Selección
- D: Valor Referencial / Valor Estimado en soles S/.
- E: Cantidad de Convocatorias adjudicadas o consentidas con Buena Pro
- F: Solo número total de Contratos vigentes
- G: Monto en soles contratado



7.2 Contratos

Información por Pliego

N°	Objeto	Número total de contratos vigentes	Monto en soles S/.
	Total General	8	S/ 2'339,813.95
1	Bien		
2	Consultoría de Obra		
3	Obra		
4	Servicio	8	S/ 2'339,813.95

Fecha de Corte: 03/11/2022



Información por Unidad ejecutora

N°	Unidad Ejecutora Presupuestal	Objeto	Número total de contratos vigentes	Monto en soles S/.
	Total General		8	S/2'339,813.95
		Bien		
		Consultoría de Obra		
		Obra		
	UE 001410	Servicio	8	S/2'339,813.95

Fecha Corte: 03/11/2022
 Ver Anexo 7.2.1 y 7.2.2 (Adjunto en PDF)

7.3 Bienes Inmuebles y predios

N°	Unidad Ejecutora Presupuestal	Cantidad Inmuebles y Predios Propios (En Propiedad)	Cantidad Inmuebles y Predios alquilados	Cantidad Inmuebles y Predios con Administración Gratuita (Afectación en Uso)	Cantidad inmuebles y Predios bajo otros derechos	Total de Inmuebles y Predios
		0	1	0	0	1
1	UE001410	0	1	0	0	1
Total General 1 UE001410						

Fecha Corte: 03/11/2022

Ver Anexo 7.3. (Adjunto en PDF)



7.4 Bienes Muebles: Cumplimiento con Ente Rector de Bienes Muebles-MEF

N°	Verificación de Cumplimiento Legal	SI/NO	Rendición de Cuentas / Motivos de la no presentación o no realización
1	¿Ha cumplido con presentar el Inventario patrimonial de bienes muebles correspondiente al último año fiscal, al MEF? (1)	SI	El Inventario de Bienes Muebles Patrimoniales correspondiente al ejercicio 2021, fue realizado por la Comisión de Inventario 2021 designada mediante R.A. 010-2021-CENEPRD/OA, con Informe Final de fecha 08 de marzo de 2022.
2	¿Ha cumplido con realizar el Inventario masivo en el almacén en lo correspondiente al último año fiscal? (2)	SI	El Inventario de existencias de Almacén al 31 de diciembre de 2021, fue realizado por la Comisión de Inventario Físico de Existencias en Almacén - Año fiscal 2021, designada mediante R.A. 008-2021-CENEPRD/OA.

Fecha Corte 03/11/2022

N° Base Normativa

1 * Decreto Supremo N° 007-2008-VIVIENDA, que aprueba el Reglamento de la Ley N° 29151, artículo 121°.

* Decreto Supremo N° 344-2020-EF que disponen medida sobre la presentación del inventario patrimonial de bienes muebles correspondiente al Año Fiscal 2020 y lo prórroga hasta el 31 de mayo de 2021, artículo 1°.

* Resolución N° 046-2015/SBN, que aprueba la Directiva N° 001-2015/SBN, numeral 6.7.3.12.

* Decreto Legislativo N° 1439, Decreto Legislativo del Sistema Nacional de Abastecimiento.

* Decreto Supremo N° 217-2019-EF, Reglamento del Decreto Legislativo N° 1439, Decreto Legislativo del Sistema Nacional de Abastecimiento.

2 * Resolución Jefatural N°335-90-INAP/DNA, que aprueba el Manual de Administración de Almacenes para el Sector Público Nacional, numeral 1, del literal C) inventario físico del almacén del título II Procedimientos, en el literal a se prescribe que el inventario masivo del almacén forma parte del Inventario Físico General.

7.5 Bienes Muebles Por Grupo y Clase

N°	Unidad Ejecutora Presupuestal	Grupo	Clase	Cantidad Total por				
	A			B	C	D	E	
	Total General			1692				
	001410	04	22		2			0
	001410	11	22		70			0
	001410	32	22		11			0
	001410	46	22		44			0
	001410	53	22		4			0
	001410	53	64		1			0
	001410	60	22		8			0
	001410	67	04		3			0
	001410	67	22		26			1
	001410	67	64		16			2
	001410	67	82		6			0
	001410	74	08		603			0
	001410	74	22		47			0
	001410	74	64		633			4
	001410	81	64		8			0
	001410	88	22		34			3
	001410	95	22		176			0

Fecha Corte: 03/11/2022

Ver Anexo 7.4 Muebles (Adjunto en PDF)

Ver Anexo 7.5 Vehículos/Maquinarias (Adjunto en PDF)

LEYENDA GRUPO

A: Nombre de Ejecutora Presupuestal

B: 04 Agrícola y Pesquero

11 Aire Acondicionado Y Refrigeración

18 Animales



- 25 Aseo Y Limpieza
- 32 Cocina Y Comedor
- 39 Cultura Y Arte
- 46 Electricidad Y Electrónica
- 53 Hospitalización
- 60 Instrumento De Medición
- 67 Maquinaria Vehículos Y Otros
- 74 Oficina
- 81 Recreación Y Deporte
- 88 Seguridad Industrial
- 95 Telecomunicaciones
- C: 04 Aereonave
- 08 Cómputo
- 22 Equipo
- 29 Ferrocarril
- 36 Maquinaria Pesada
- 50 Máquina
- 64 Mobiliario
- 71 Nave o Artefacto Naval
- 78 Producción Y Seguridad
- 82 Vehículo
- D: Cantidad Total por Grupo
- E: Cantidad Total por grupo adquiridos por la gestión

7.6 Aplicativos informáticos de la Entidad.

N°	Unidad Ejecutora Presupuestal	Cantidad Total de Aplicativos Informáticos	Cantidad Desarrollados o Adquiridos en la Gestión
01	1410	12	12

Fecha Corte: 03/11/2022
Ver Anexo 7.6 (Adjunto en PDF)



7.7 Licencias de Software.

N°	Unidad Ejecutora Presupuestal	Tipos de Licencia de Software	Cantidad Total	Cantidad adquirida en la Gestión
1	A 1410	B ANTIVIRUS	C 150	D 150

Fecha Corte: 03/11/2022

Leyenda

- A Nombre de Ejecutora Presupuestal
- B Descripción de La Licencia De Software
- C Cantidad Total por Tipo De Licencias
- D Cantidad Total adquirida en la Gestión



7.8 Programación Multianual de Bienes, Servicios y Obras.

N°	Verificación de Cumplimiento Legal	SI/NO	Rendición de Cuentas / Motivos de la no presentación o no realización
1	¿Ha cumplido a la fecha con efectuar la Fase de la Programación Multianual de bienes, Servicios y Obras: Fase de Identificación, en el SIGA-MEF (1)	SI	Todas las unidades orgánicas han participado del proceso de implementación del SIGA para el presente año 2021 realizando el registro de los bienes y servicios correspondientes a las actividades de su POI, cumpliendo con esta fase de la programación multianual 2022-2024
2	¿Ha cumplido a la fecha con efectuar la Fase de la Programación Multianual de bienes, Servicios y Obras: Fase de Clasificación y Priorización, en el SIGA-MEF (2)	SI	En trabajo coordinado con la Oficina de Planeamiento y Presupuesto, se tomó el insumo de la fase de Identificación y la asignación de presupuesto multianual (APM) para priorizar los bienes y servicios a ser ejecutados durante el período 2022-2024
3	¿Ha cumplido a la fecha con efectuar la Tercera Fase de la Programación Multianual de bienes, Servicios y Obras: Fase de Consolidación y Aprobación (3)	SI	Los recursos presupuestales requeridos a partir del Cuadro Multianual de Necesidades (CMN) fueron cargados en el aplicativo del MEF por la Oficina de Planeamiento y Presupuesto, y debidamente sustentados en lo que respecta a bienes y servicios, no se han ejecutado obras en este período ni en los anteriores. Se sustentó la demanda adicional

Fecha Corte: 03/11/2022

Base Normativa

1. Artículo 14 de la "Directiva para la Programación Multianual de Bienes, Servicios y Obras" Resolución Directoral N° 0003-2021-EF-54.01
2. Artículo 19 de la "Directiva para la Programación Multianual de Bienes, Servicios y Obras" Resolución Directoral N° 0003-2021-EF-54.01
3. Artículo 22 de la "Directiva para la Programación Multianual de Bienes, Servicios y Obras" Resolución Directoral N° 0003-2021-EF-54.01



8. Sistema Administrativo de Gestión de Recursos Humanos

8.1 Plazas cubiertas/no cubiertas y remuneraciones.

N°	Unidad Ejecutora	N° de plazas programadas por la entidad en el periodo a rendir	N° de personal contratado por la entidad en el periodo a rendir	Modalidad de contratación del personal de la entidad en el periodo a rendir		N° de plazas no cubiertas por la entidad (vacantes)	Total de remuneración de plazas programadas por la entidad en el periodo a rendir (S/)	Total de remuneración de plazas cubiertas por la entidad en el periodo a rendir (S/)	N° de personal que se desvinculó (cesó) en el periodo a rendir	Total de liquidación asignada por desvinculación (cese) en el periodo a rendir (S/)
				CAS	CAP					
1	UE001410	92	90	90	0	1	6,795,600.00	6,567,600.00	2	7,218.00

Fecha Corte: 03/11/2022
 Ver Anexo 8.1 (Adjunto en PDF)
 Leyenda:
 1: Gerente Público D.L. N° 1024



8.2 SANCIONES EN EL EJERCICIO DE LA FUNCIÓN PÚBLICA.

N°	Unidad Ejecutora	N° total de personal en la entidad, en periodo a rendir	N° total de personal con sanción vigente en el periodo a rendir	Tipos de Sanción			
				Suspensión	Inhabilitación	Destitución	Otras sanciones
1	UE001410	0	0	0	0	0	0

Fecha Corte: 03/11/2022
 Ver Anexo 8.2 (Adjunto en PDF)



9. Sistema Nacional de Control

9.1 Resumen General Por Servicios de Control Simultáneo (Entidad y sus ejecutoras)

Año de Emisión del Informe	Número de informes de Control Simultáneo con Situaciones adversas en proceso y sin acciones (1)	Cantidad de situaciones adversas en proceso y sin acciones (2)
2022	0	0
TOTAL DEL PERIODO 2022	0	0

Fecha de Corte: 03/11/2022

(1) Cantidad de todos los informes de control simultáneo con situaciones adversas en proceso y sin acciones a la fecha de corte

(2) Cantidad de situaciones adversas en proceso y sin acciones según fecha de vencimiento registrada en el SAGU, a la fecha de corte

9.2 Resumen General Por Servicios de Control Posterior (Entidad y sus ejecutoras)

Año de Emisión del Informe	Número Informes de Control Posterior con recomendaciones Pendientes y en Proceso (1)	Cantidad de recomendaciones Pendientes y en Proceso (2)
2022	0	0
TOTAL DEL PERIODO 2022	0	0

Fecha de Corte: 03/11/2022

(1) Cantidad de informes de control posterior con recomendaciones Pendientes y en Proceso según fecha de vencimiento registrada en el SAGU, hasta la fecha de corte

(2) Cantidad de recomendaciones Pendientes y en Proceso según fecha de vencimiento registrada en el SAGU, a la fecha de corte



9.3 Resumen de Informes de Control Posterior por Unidad Ejecutora

AÑO	Unidad Ejecutora Presupuestal	Número Informes de Control Posterior con recomendaciones Pendientes y en Proceso (1)	Cantidad de recomendaciones Pendientes y en Proceso (2)
2022	001-1410	0	0
TOTAL DEL PERIODO 2022		0	0

Fecha de Corte: 03/11/2022

Ver Anexo 9.1 al 9.2 (Adjunto en Excel y PDF)

Leyenda

- (1) Cantidad de informes de control posterior con recomendaciones no implementadas según fecha de vencimiento registrada en el SAGU, hasta la fecha de corte
- (2) Cantidad de recomendaciones no implementadas según fecha de vencimiento registrada en el SAGU, a la fecha de corte

9.4 Resumen de Informes de Control Simultáneo por Unidad Ejecutora

AÑO	Unidad Ejecutora Presupuestal	Número Control Simultáneo con situaciones adversas en proceso y sin acciones	Cantidad de situaciones adversas en proceso y sin acciones
2022	001-1410	0	0
TOTAL DEL PERIODO 2022		0	0

Fecha de Corte: 03/11/2022

Ver Anexo 9.3(Adjunto en Excel y PDF)

Leyenda

- (1) Cantidad de informes de control simultáneo con situaciones adversas no superadas según fecha de vencimiento registrada en el SAGU, hasta la fecha de corte
- (2) Cantidad de situaciones adversas no superadas según fecha de vencimiento registrada en el SAGU, a la fecha de corte



10. Sistema de Modernización de la Gestión Pública

Avances en la Implementación del Sistema de Modernización de la Gestión Pública (por pliego)

10.1 Estructura Organizativa y Funcionamiento del Estado

Reglamento de Organización y Funciones (aplica a Ministerios, organismos públicos y Universidades)

Adecuación al D.S N° 054- 2018 - PCM (Si/No)	Norma de aprobación del ROF (D.S N°)
NO	Decreto Supremo N° 104-2012-PCM

10.2 Documentos de gestión organizativa para Programas, Proyectos especiales, órganos desconcentrados, órganos académicos y fondos

N°	Nombre del Programa/Proyecto/Órgano o Fondo	Tipo de documento de Gestión Organizativa (ROF/MOP)	Adecuación al D.S N° 054- 2018 -PCM (Si/No)	Norma de aprobación del MOP (*)
1	NO APLICA			

Leyenda

(*) Señalar el N° del Decreto Supremo, Resolución Ministerial, Resolución del Titular de la Entidad u Otros (especificar).

10.3 Simplificación Administrativa

Implementación del Sistema único de Trámite de Adecuación al Nuevo Formato TUPA (Por iniciar/En proceso /Finalizado)	Porcentaje del registro de información de trámite del Texto Único de Procedimientos Administrativos (TUPA) en el Sistema Único de Trámite (SUT) (%)
FINALIZADO	100%

10.4 Gestión de Reclamos

Tramo de Implementación (Tramo I, II o III)	Estado de implementación (Por iniciar/En proceso /Finalizado)	% de avance de Implementación del Libro de Reclamaciones (*)
Primer Tramo	Finalizado	100%

Leyenda:

(*) No corresponde (en aquellos casos en donde el tramo no haya iniciado)

Nota: El proceso de implementación de la plataforma digital "Libro de Reclamaciones" establecida en el Decreto Supremo N° 007-2020-PCM y en la Norma Técnica aprobada en el artículo 1 precedente, se efectúa en forma progresiva a través de cinco (5) tramos, según se detalla a continuación:

a) Primer tramo: Poder Ejecutivo, que incluye a ministerios, organismos públicos, Fuerzas Armadas y Policía Nacional del Perú, cuyo plazo máximo de implementación vence el 31 de julio de 2021.

b) Segundo tramo: Programas y proyectos del Poder Ejecutivo, Fondo Nacional de Financiamiento de la Actividad Empresarial del Estado-FONAFE y las empresas bajo su ámbito a las cuales les aplique el Decreto Supremo N° 007-2020-PCM, cuyo plazo máximo de implementación vence el 31 de diciembre de 2021.

c) Tercer tramo: Poder Legislativo, Poder Judicial, Organismos Constitucionalmente Autónomos, universidades y municipalidades de Lima Metropolitana, cuyo plazo máximo de implementación vence el 30 de abril de 2022.

d) Cuarto tramo: Gobiernos regionales, proyectos y universidades regionales, cuyo plazo máximo de implementación vence el 31 de octubre de 2022.

e) Quinto tramo: Gobiernos locales (provinciales y distritales de tipo A, B y D), cuyo plazo máximo de implementación vence el 31 de diciembre de 2023.

11. Sistema de Defensa Jurídica del Estado

11.1 TOTAL DE PROCESOS Y OBLIGACIONES PECUNIARIAS A FAVOR Y CONTRA EL ESTADO

N°	Cantidad de Investigaciones (en el Ministerio Público) (2)	Cantidad total de Procesos (en el Poder Judicial) (3)	Cantidad total de otros Procesos (4)	Cantidad Total de Procesos	Estado demandante/denunciante/lagraviado/lactor civil (5)			Estado demandado/denunciado/tercer civil (6)		
					Monto Total establecido en la sentencia	Monto Cobrado	Monto Pendiente de cobro	Monto Total establecido en la sentencia	Monto Pagado	Monto Pendiente de pago
1	A 0	B 14	C 1	D 15	E Ninguno	----	F Ninguno	----	----	----

Los procesos judiciales del CENEPRD se encuentran a cargo de la Procuraduría Pública del Ministerio de Defensa.

Nota: El presente formato está orientado a recopilar la información en forma total y/o acumulada

(A) Total de investigaciones (en diligencias preliminares e investigación preparatoria). En caso del C. de PP de 1940, se debe consignar solo la data total referida a la investigación preliminar.

(B) Total de procesos en el PJ (precisar la carga total acumulada entre todas las materias que conozca la procuraduría y que se encuentren judicializadas)

(C) Total de procesos que no se encuentren o no se tramiten ante el Ministerio Público ni ante el Poder Judicial (procesos arbitrales, arbitrales laborales, administrativos, conciliaciones y similares)

(D) Cantidad procesos de la sumatoria de A+B+C

(E) Pagos exigidos por el Estado

(F) Pagos reclamados al Estado



11.2 TOTAL DE CASOS EMBLEMÁTICOS Y CASOS CON MONTOS MAYORES A 100 UIT

Órgano Jurisdiccional/Fiscal/otros	Distrito Judicial/Distrito Fiscal/otros	Sujeto Procesal (3)	Naturaleza/Especialidad (4)	Materia/Delitos (5)	Fecha del Auto Admisorio/ Fecha de Inicio de Diligencias Preliminares/otros similares	Estadio Procesal (6)	Pretensión Económica a Sl. (7)	Monto establecido o en la Sentencia Sl.	Monto Pagado Sl.	Monto por pagar Sl.	Número personas investigadas/procesadas/demandadas en cada caso emblemático
A		B	C	D		E	F				
Ninguno	Ninguno	Ninguno	Ninguno	Ninguno	Ninguno	Ninguno	Ninguno	Ninguno	Ninguno	Ninguno	Ninguno

Nota: El presente formato está orientado a recopilar información por cada caso emblemático (en las diferentes especialidades o materias que conoce la procuraduría pública).

(A) Precisar el órgano fiscal, jurisdiccional, árbitro y otros que tiene a cargo el caso.

(B) Situación de la entidad en el caso o proceso (denunciante, denunciado, demandado, demandante, actor civil, tercero civil y otros)

(C) Precisar en cada caso emblemático su naturaleza o especialidad (penal, civil, laboral, contencioso administrativo y otros)

(D) Precisar en cada caso emblemático la materia o delitos (beneficios sociales, responsabilidad contractual, peculado, colusión, banda criminal, tráfico ilícito de drogas y otros)

(E) Precisar si el caso emblemático se encuentra en trámite, apelación o ejecución.



3) SECCIÓN II: INFORMACIÓN DE INDICADORES SOCIALES Y ECONÓMICOS.

Información estructurada y automatizada de los principales indicadores sectoriales y sociales relacionados a la Entidad y tiene por finalidad servir de referencia a la ejecución de los principales servicios públicos que brinda la Entidad.

Entre los principales rubros de información se tienen indicadores relacionados a los sectores: Transporte, Educación, Vivienda, Salud, Trabajo, Producción y Energía.

Este cuadrante proporcionara información de fuente pública como del Instituto Nacional de Estadística e Informática (INEI) así como las generadas por la propia entidad previamente aprobados por la Contraloría General.

La información tendrá criterios de búsqueda por UBIGEO, departamento, provincia y distrito e indicadores sociales importantes.

Sector:

Año (*)	Sector	Indicador	Unidad Medida	Porcentaje / Valor de Indicador	Fuente
NO APLICA					

Nota: (*) Se registrará el año de evaluación del indicador

Territorial

Año	Región	Indicador	Unidad Medida	Porcentaje / Valor de Indicador	Fuente
NO APLICA					

Nota: (*) Se registrará el año de evaluación del indicador

4) SECCIÓN III: INFORMACIÓN DE BIENES Y SERVICIOS ENTREGADOS POR LA ENTIDAD.

Cuenta con información de Productos de bienes, servicios o actividades agregadas que responden a las necesidades de las personas y que son entregadas por las entidades públicas, en cumplimiento de sus funciones misionales hacia sus usuarios o ciudadanía. Estos productos misionales pueden tomarse como fuente de información del Planeamiento Estratégico Institucional, Sistema de Control Interno, Programas Presupuestales y otros.

N°	Unidad Ejecutora Presupuestal	Nombre del Producto (Bien / Servicio/ Actividad)	Fuente
1	U/E 001-1410:CENERED	Estudios de Riesgo a Nivel Territorial de manera oportuna y confiable en los Gobiernos Subnacionales.	PLAN ESTRATÉGICO INSTITUCIONAL PEI 2020-2025 CENERED
2		Acceso y operatividad a la Información en Gestión del Riesgo de Desastres de manera confiable a los servidores de las entidades públicas que conforman el SINAGERD.	
3		Instrumentos técnicos y normativos en Gestión Prospectiva y Correctiva del Riesgo de Desastres con enfoque territorial para los tres niveles de gobierno.	
4		Capacitación básica y especializada en materia de Gestión Prospectiva y Correctiva del Riesgo de Desastres a los servidores de las entidades públicas priorizadas de los tres niveles de gobierno.	
5		Asistencia técnica en Gestión Prospectiva y Correctiva del Riesgo de Desastres de manera priorizada a las entidades públicas de los tres niveles de gobierno.	
6		Evaluación de la Implementación del Plan Nacional de Gestión del Riesgo de Desastres.	

Leyenda

Bien : Bien entregado a ciudadanos usuarios.

Servicio : Servicio que brinda la entidad a ciudadanos usuarios o servicios misionales entregados por la entidad.

Actividad : Actividad misional (actividad agrupadora) de la entidad que encontramos en los instrumentos de gestión del POI/PEI



5) **SECCIÓN IV: INFORMACIÓN DE AUTOEVALUACIÓN DE LA GESTIÓN DE BIENES Y SERVICIOS ENTREGADOS POR LA ENTIDAD**

Contiene información cualitativa de la gestión de los servicios públicos de la Entidad transparentando la información y el cumplimiento de los objetivos establecidos por la entidad y de la gestión efectuada en el uso de los fondos previstos para cada uno de ellos.

Asimismo, bajo un criterio de rendición de cuentas registra las limitaciones como las medidas que adopta para la mejora continua.

Cumplimiento de productos:

N°	Unidad Ejecutora Presupuestal	Nombre del producto	¿Se cumplió con los objetivos en el periodo a rendir? Si/Parcialmente/No/No Aplica
1	U/E 001-1410:CENEPRED	ESTUDIOS DE RIESGO A NIVEL TERRITORIAL DE MANERA OPORTUNA Y CONFIABLE EN LOS GOBIERNOS SUBNACIONALES.	SI
2		ACCESO Y OPERATIVIDAD A LA INFORMACIÓN EN GESTIÓN DEL RIESGO DE DESASTRES DE MANERA CONFIABLE A LOS SERVIDORES DE LAS ENTIDADES PÚBLICAS QUE CONFORMAN EL SINAGERD.	SI
3		INSTRUMENTOS TÉCNICOS Y NORMATIVOS EN GESTIÓN PROSPECTIVA Y CORRECTIVA DEL RIESGO DE DESASTRES CON ENFOQUE TERRITORIAL PARA LOS TRES NIVELES DE GOBIERNO.	SI
4		CAPACITACIÓN BÁSICA Y ESPECIALIZADA EN MATERIA DE GESTIÓN PROSPECTIVA Y CORRECTIVA DEL RIESGO DE DESASTRES A LOS SERVIDORES DE LAS ENTIDADES PÚBLICAS PRIORIZADAS DE LOS TRES NIVELES DE GOBIERNO.	SI
5		ASISTENCIA TÉCNICA EN GESTIÓN PROSPECTIVA Y CORRECTIVA DEL RIESGO DE DESASTRES DE MANERA PRIORIZADA A LAS ENTIDADES PÚBLICAS DE LOS TRES NIVELES DE GOBIERNO.	SI
6		EVALUACIÓN DE LA IMPLEMENTACIÓN DEL PLAN NACIONAL DE GESTIÓN DEL RIESGO DE DESASTRES.	SI

Nota: La relación de productos a evaluar es la definida en la sección III "información de bienes y servicios entregados por la entidad".



Detalle del cumplimiento del PRODUCTO 1:

ESTUDIOS DE RIESGO A NIVEL TERRITORIAL DE MANERA OPORTUNA Y CONFIABLE EN LOS GOBIERNOS SUBNACIONALES.

A. ¿Se cumplió con los objetivos y metas programadas en el periodo a rendir?

SI	NO	PARCIALMENTE	NO APLICA
X			

Nota: En caso marque la opción *no aplica*, se adjuntará un sustento en PDF y no se registrará información en las siguientes preguntas.

B. ¿Cuáles son los logros alcanzados en el periodo a rendir?

Los escenarios de riesgo, son un importante instrumento técnico que permite establecer los niveles de riesgo existentes en ámbitos expuestos a la probabilidad de ocurrencia de superávit de lluvias, heladas, friajes e incendios forestales, fundamentado en los registros de información geoespacial y administrativos del riesgo, relacionados a la intensidad, magnitud y frecuencia del fenómeno, así como las condiciones de fragilidad y resiliencia de los elementos expuestos (población, infraestructura, actividades económicas, entre otros), información disponible en las entidades técnicas y especializadas del país.

Dicho instrumento es remitido a los tres niveles de gobierno, para que analicen el contenido del mismo y determinen las acciones correspondientes a la gestión prospectiva, correctiva y reactiva del riesgo a fin de proteger a la población expuesta y sus medios de vida.

Producto del trabajo señalado en los párrafos precedentes, se logró elaborar la cantidad de 106 escenarios de riesgo, según el siguiente detalle: 86 escenarios de riesgo con base en los avisos meteorológicos, incendios forestales y con base en información climática; 4 escenarios de riesgo con base en los pronósticos trimestrales; y, 16 escenarios de riesgo con base en información climática, con información proporcionada por las entidades técnicas. Asimismo, se elaboraron 216 reportes diarios de escenarios de riesgo con base en los pronósticos de lluvias de muy corto plazo, emitidos por el SENAMHI, elaborados para el Centro de Operaciones de Emergencia Nacional (COEN).

C. ¿Qué Limitaciones han tenido en el periodo a rendir?

En general, aunque esto ha sucedido en muy pocas ocasiones, las limitaciones han pasado por los problemas de conectividad (internet) domiciliarias que presentaban los participantes en las reuniones de trabajo para la elaboración de escenarios de riesgo.

D. ¿Qué Acciones han tomado respecto a las limitaciones?

Analizar e identificar los horarios de menos tráfico para la programación de reuniones virtuales y utilizar plataformas que utilizan menos recursos de internet.

E. ¿Cuáles son las recomendaciones para el siguiente periodo de gestión?

Continuar con las reuniones de trabajo en la modalidad mixta a fin de lograr un mayor alcance a los gobiernos locales.



Detalle del cumplimiento del PRODUCTO 2:**ACCESO Y OPERATIVIDAD A LA INFORMACIÓN EN GESTIÓN DEL RIESGO DE DESASTRES DE MANERA CONFIABLE A LOS SERVIDORES DE LAS ENTIDADES PÚBLICAS QUE CONFORMAN EL SINAGERD****A. ¿Se cumplió con los objetivos y metas programadas en el periodo a rendir?**

SI	NO	PARCIALMENTE	NO APLICA
X			

Nota: En caso marque la opción *no aplica*, se adjuntará un sustento en PDF y no se registrará información en las siguientes preguntas.

B. ¿Cuáles son los logros alcanzados en el periodo a rendir?

El CENEPRED, tiene como rol generar, registrar, operativizar y difundir la información geoespacial y de detalle, así como los registros administrativos relacionados a la gestión prospectiva y correctiva del riesgo de desastres. Los gobiernos regionales y locales, con el apoyo de los administradores SIGRID desconcentrados cumplen un rol importante al remitir información técnica ya sea generada o recopilada en formatos vectoriales (georreferenciada); asimismo el aporte de la información especializada provista por las entidades técnico y científicas contribuyen de manera significativa al conocimiento del riesgo a nivel nacional.

La actividad consiste en brindar y promover el acceso y uso de la información georreferenciada y documentos técnicos administrativos especializados en gestión del riesgo de desastres – GRD, así como herramientas de análisis del territorio, con la finalidad de fortalecer los procesos y subprocesos de la GRD, para una mejor toma de decisión.

El acceso a la mencionada información se ejecuta a través de las Plataformas Web Sistema de Información para la Gestión del Riesgo de Desastres - SIGRID; asimismo la operatividad de las mismas se ejecuta mediante el uso de tecnologías de información geoespacial y comunicaciones, que consiste en procesar la información remitida por las entidades públicas de los tres niveles de gobierno en formatos vectoriales (georreferenciado) y se almacena en los servidores de base de datos del CENEPRED para difundirlas y poner a disposición de las entidades que conforman el SINAGERD y público en general.

a) Generación y Registro de Información

El CENEPRED, a través de la Subdirección de Gestión de la Información, recopila información especializada generada por las entidades técnico-científicas, así como también genera información geoespacial de detalle utilizando, entre otros métodos, tecnologías RPAS, información que se registrará en el SIGRID para uso y manejo de usuarios en los tres niveles de gobierno.

b) Operatividad del Sistema de Información

El CENEPRED, a través de la Subdirección de Gestión de la Información, se encarga de administrar y operativizar el SIGRID, y a fin de satisfacer las necesidades de los usuarios se designan en los gobiernos regionales y locales Administradores SIGRID desconcentrados, los cuales promueven el acceso y uso del sistema, remiten información, registran usuarios y reportan incidencias en su funcionamiento.

c) Difusión de la Información

El CENEPRED, mediante la plataforma SIGRID, difundirá y pondrá en conocimiento la información geoespacial y de detalle, provista por las entidades técnicas y científicas, así como la proporcionada por los gobiernos regionales para fortalecer la Gestión Prospectiva y Correctiva del riesgo de desastres.

Producto del trabajo señalado en los párrafos precedentes, se logró alcanzar la cantidad de 2,214 usuarios que utilizan el SIGRID, según el siguiente detalle:



Registro de usuarios de entidades públicas de los tres niveles de gobierno para la utilización del Sistema de Información para la Gestión del Riesgo de Desastres (SIGRID), según el siguiente detalle: Ministerios 161, Gobiernos Regionales 222, Gobiernos Locales 517, Organismos Públicos descentralizados 333, Entidades Técnico Científicas 57, PNP / FFAA / Bomberos / Universidades 763 y otros Organizaciones No Gubernamentales 36

C. ¿Qué Limitaciones han tenido en el periodo a rendir?

En general, las limitaciones han pasado por los problemas de conectividad (internet) domiciliarias que presentaban los participantes en los talleres de personalización y difusión del SIGRID.

D. ¿Qué Acciones han tomado respecto a las limitaciones?

Analizar e identificar los horarios de menos tráfico para la programación de los talleres de personalización y utilizar plataformas que utilizan menos recursos de internet.

E. ¿Cuáles son las recomendaciones para el siguiente periodo de gestión?

Continuar con los talleres de personalización y difusión del SIGRID en la modalidad virtual a fin de lograr un mayor alcance a los gobiernos locales.



Detalle del cumplimiento del PRODUCTO 3:**INSTRUMENTOS TÉCNICOS Y NORMATIVOS EN GESTIÓN PROSPECTIVA Y CORRECTIVA DEL RIESGO DE DESASTRES CON ENFOQUE TERRITORIAL PARA LOS TRES NIVELES DE GOBIERNO.****A. ¿Se cumplió con los objetivos y metas programadas en el periodo a rendir?**

SI	NO	PARCIALMENTE	NO APLICA
X			

Nota: En caso marque la opción *no aplica*, se adjuntará un sustento en PDF y no se registrará información en las siguientes preguntas.

B. ¿Cuáles son los logros alcanzados en el periodo a rendir?

Se elaboró y aprobó la Directiva que define el accionar ante solicitudes de gobiernos regionales o locales que se acogen lo dispuesto en la Ley N° 31365, Ley de Presupuesto del sector público para el año fiscal 2022, que establece en su artículo 66, Recursos para financiar estudios e investigaciones para la prevención del riesgo de desastres.

**C. ¿Qué Limitaciones han tenido en el periodo a rendir?**

El recorte presupuestal no permite cubrir la demanda de servicios a nivel nacional.

Debido a las renunciaciones voluntarias, se tiene falta de personal técnico, durante el periodo a reportar.

D. ¿Qué Acciones han tomado respecto a las limitaciones?

Se ha realizado el proceso de convocatoria para cubrir las plazas de los especialistas renunciando y

Se han reasignado las tareas a otros profesionales.

E. ¿Cuáles son las recomendaciones para el siguiente periodo de gestión?

Reasignación y/o contratación de personal con experiencia en GRD.

Detalle del cumplimiento del PRODUCTO 4:

CAPACITACIÓN BÁSICA Y ESPECIALIZADA EN MATERIA DE GESTIÓN PROSPECTIVA Y CORRECTIVA DEL RIESGO DE DESASTRES A LOS SERVIDORES DE LAS ENTIDADES PÚBLICAS PRIORIZADAS DE LOS TRES NIVELES DE GOBIERNO.

A. ¿Se cumplió con los objetivos y metas programadas en el periodo a rendir?

SI	NO	PARCIALMENTE	NO APLICA
X			

Nota: En caso marque la opción *no aplica*, se adjuntará un sustento en PDF y no se registrará información en las siguientes preguntas.

B. ¿Cuáles son los logros alcanzados en el periodo a rendir?

Fortalecimiento de Capacidades

Se desarrollaron cursos de formación dirigido a servidores públicos, lográndose capacitar a 7,911 personas, de los cuales 5,187 corresponden a entidades gubernamentales y 2,724 no gubernamentales.

Acreditación de Evaluadores de Riesgo originados por fenómenos naturales

Se acreditó a 234 profesionales como Evaluadores de Riesgos Originados por Fenómenos Naturales a nivel nacional, generándose los registros correspondientes e ingresándose a la plataforma informática denominada RENAERD.

C. ¿Qué Limitaciones han tenido en el periodo a rendir?

Limitada capacidad de envío de correos a instituciones externas a través de licencia de correos de CENEPRED, lo que limita la confirmación automática de la inscripción de los nuevos usuarios en la plataforma del aula virtual.

Recursos tecnológicos informáticos limitados, para el almacenamiento de información y despliegue de portales WEB.

D. ¿Qué Acciones han tomado respecto a las limitaciones?

Se ha realizado un diagnóstico de las plataformas WEB, para solicitar los requerimientos técnicos.

E. ¿Cuáles son las recomendaciones para el siguiente periodo de gestión?

Implementar sistemas de ciberseguridad para reducir la vulnerabilidad de ataques informáticos sobre las plataformas web de la DIFAT, a fin de garantizar la continuidad del servicio.

Adquirir un nuevo servicio de correos para la DIFAT.

Adquirir nuevos recursos informáticos, para ampliar la capacidad de almacenamiento y el despliegue de nuevas aplicaciones



Detalle del cumplimiento del PRODUCTO 5:**ASISTENCIA TÉCNICA EN GESTIÓN PROSPECTIVA Y CORRECTIVA DEL RIESGO DE DESASTRES DE MANERA PRIORIZADA A LAS ENTIDADES PÚBLICAS DE LOS TRES NIVELES DE GOBIERNO****A. ¿Se cumplió con los objetivos y metas programadas en el periodo a rendir?**

SI	NO	PARCIALMENTE	NO APLICA
X			

Nota: En caso marque la opción *no aplica*, se adjuntará un sustento en PDF y no se registrará información en las siguientes preguntas.

B. ¿Cuáles son los logros alcanzados en el periodo a rendir?

En brindó asistencia técnica a 176 entidades en los 3 niveles de gobierno en la elaboración de sus Planes de Prevención y Reducción del Riesgo de Desastres-PPRRD, lográndose aprobar 63 planes.

Asimismo, se viene brindando asistencia técnica para la elaboración de 3 informes de Evaluación del Riesgo de Desastres en las regiones Ancash 2, Lima Metropolitana 1.

Asistencia técnica a 10 Regiones en 16 Procesos de Reasentamiento Poblacional, que se indican a continuación: Amazonas 2, Arequipa.

a. Avances en la Etapa 1: Estudio Técnico, Informe Legal y Declaración de alto Riesgo No Mitigable

- Comunidad de Tulpay, Distrito de Checras, Provincia de Huara, Departamento de Lima.
- Centros Poblados de Higosbamba, Hichabamba, Huayllabamba, y Churucana, Provincia y Distrito de Cajabamba, Departamento de Cajamarca.
- Centro Poblado de Cocas Distrito de Vilcanchos, Provincia de Víctor Fajardo, Departamento de Ayacucho.
- Centro Poblado La Recta, Distrito de La Recta, Provincia de Bongara, Departamento de Amazonas
- Comunidad Nativa de Tampe, Distrito de Santa Maria de Nieva, Provincia de Condorcanqui, Departamento de Amazonas
- Centro Poblado de Lluto Kututo, Distrito de Llusco, Provincia de Chumbivilcas, Departamento de Cusco
- Centro poblado de Camonachari, Distrito de Kimbiri, Provincia de la Convención, Departamento de Cusco
- Centro Poblado de Nuevo Sinai, Distrito de Soritor, Provincia de Moyobamba, Departamento de San Martín
- Centro Poblado de Arcata, Distrito de Cayarani, Provincia de Condesuyos, Departamento de Arequipa
- Sector Pie de la Cuesta, Distrito de Vitor, Provincia y Departamento de Arequipa.
- Centro Poblado de Huyro y Huaynapata, Distrito de Huayopata, Provincia de la Convención, Departamento de Cusco
- Avances en la Fase III: Formulación del plan de reasentamiento poblacional:
- Centro Poblado de Chincho, distrito de Chincho, Provincia de Angaraes, Región Huancavelica.
- Centro Poblado de Nuevo Sinai, distrito de Soritor, Provincia de Moyobamba, Región San Martín.

b. Avances en la Etapa 2: Aprobación de la Solicitud del Reasentamiento Poblacional

- Centro Poblado de Chincho, Distrito de Chincho, Provincia de Lircay, Departamento de Huancavelica
- Centros Poblados de Mirave, Distrito de Ilabaya, Provincia de Jorge Basadre, Departamento de Tacna. (Evento 2019).



c. Avances en la Etapa 3: Implementación del Plan

- Centro Poblado La Sacilia, Distrito de Toribio Casanova, Provincia de Cutervo, Departamento de Cajamarca.
- Centro Poblado Puerto, Distrito de Río Tambo, Provincia de Satipo, Departamento de Junín.
- Centro Poblado de Aypena, Distrito de Tingo de Ponasa, Provincia de Picota, Departamento de San Martín.

C. ¿Qué Limitaciones han tenido en el periodo a rendir?

En cuanto a la asistencia técnica, se presentó la siguiente limitación:

- Poco personal para cubrir la demanda nacional de asistencias técnicas en los 3 niveles de gobierno; actualmente se cuenta con 12 especialistas que cubren la demanda nacional de asistencias técnicas.

En cuanto a fortalecimiento de capacidades, se presentaron las siguientes limitaciones:

- Limitada capacidad de envío de correos a instituciones externas a través de licencia de correos de CENEPRED, lo que limita la confirmación automática de la inscripción de los nuevos usuarios en la plataforma del aula virtual.
- Recursos tecnológicos informáticos limitados, para el almacenamiento de información y despliegue de portales WEB.

D. ¿Qué Acciones han tomado respecto a las limitaciones?

Se priorizaron las asistencias técnicas a entidades que contaban con capacidad operativa para la elaboración de sus instrumentos de gestión.

Se han priorizado asistencia técnica presencial los casos más relevantes en los cuales se tenía la necesidad e interés de las autoridades locales, considerando además el nivel de exposición de la población.

E. ¿Cuáles son las recomendaciones para el siguiente periodo de gestión?

Ejecutar los recursos presupuestales adicionales asignados por el MEF para la asistencia técnica permanente, priorizando las diversas modalidades de trabajo (remoto, semi-presencial y presencial), con el propósito de lograr la sostenibilidad en el desarrollo de las acciones y que estas se ejecuten en armonía con la normatividad vigente que regule los diversos procedimientos para las asistencias técnicas.

Fortalecer la Gestión Prospectiva y Correctiva en el marco de la Ley N° 29664 donde establece que el CENEPRED se encuentra adscrita a la Presidencia del Consejo de Ministros.

Aumentar la capacidad operativa del CENEPRED para incrementar la cantidad de entidades asistidas en los tres niveles de gobierno



Detalle del cumplimiento del PRODUCTO 6:**EVALUACIÓN DE LA IMPLEMENTACIÓN DEL PLAN NACIONAL DE GESTIÓN DEL RIESGO DE DESASTRES.****A. ¿Se cumplió con los objetivos y metas programadas en el periodo a rendir?**

SI	NO	PARCIALMENTE	NO APLICA
X			

Nota: En caso marque la opción *no aplica*, se adjuntará un sustento en PDF y no se registrará información en las siguientes preguntas.

B. ¿Cuáles son los logros alcanzados en el periodo a rendir?

Se logró actualizar el Directorio Nacional de la Gestión del Riesgo de Desastres de 2094 entidades; tanto de autoridades y responsables de la Gestión del Riesgo de Desastres, lo cual nos permite coordinar y articular permanentemente con los representantes de los tres niveles de gobierno, sobre el avance en la implementación de la gestión prospectiva y correctiva de la GRD.

A la fecha, se viene revisando los informes de resultados de la ENAGERD 2021 (periodo anual): 1) general; 2) ponderados; 3) por Ministerios; 4) por Organismos públicos; 5) por gobiernos regionales y locales (compendio). Los mismos que enviara a la PCM y se publicaran en la página web del CENEPRED y en el Sistema de Información de Monitoreo, Seguimiento y Evaluación – SIMSE.

Otro aspecto importante, para lograr la evaluación del PLANAGERD ha sido implementar, mejoras en la plataforma del Sistema de Información de Monitoreo, Seguimiento y Evaluación-SIMSE, con el desarrollo de herramientas (botones) como de cuatro (04) visores: 1) Grupos de Trabajo de la GRD conformados; 2) Encuesta Nacional de Gestión del Riesgo de Desastres ENAGERD 2021; 3) Encuesta de seguimiento de Estudios de Investigación 2022 y 4) Encuesta de seguimiento de Escenarios de Riesgo y Plan de Prevención y Reducción del Riesgo de Desastres 2022. Asimismo, se 03 Reportes en línea de: 1) Encuesta Nacional de Gestión del Riesgo de Desastres ENAGERD 2021; 2) Encuesta de seguimiento de Estudios de Investigación 2022 y 3) Encuesta de seguimiento de Escenarios de Riesgo y Plan de Prevención y Reducción del Riesgo de Desastres 2022.

Se logró las visitas a la web al SIMSE, de 11,747 visitas, los sitios más visitado son: 1) Glosarios de Términos de la ENAGERD con 2,582 visitas y 2) Documentos Técnicos con 1,254 visitas.

Mediante correo masivo, se difundió a los Gobiernos regionales y locales, así como a las oficinas defensoriales y de control interno, de los departamentos alertados:

- 29 avisos de Escenarios de Riesgo por lluvias a través de 32,417 correos electrónicos, de los cuales 995 fueron abiertos (3%) y 237 descargados (0.7%).
- 40 avisos de Escenarios de Riesgo por bajas temperaturas a través de 30,885 correos electrónicos, de los cuales 1548 fueron abiertos (5%) y 282 descargados (0.9%).
- 14 avisos por sismos a través de 41,983 correos electrónicos, de los cuales 2822 fueron abiertos (6.7%) y 149 descargados (0.4%).

Lo cual genera, para el período comprendido entre el 09 de marzo al 03 de noviembre de 2022, un acumulado por envío de reportes de escenarios de 105,285 correos enviados, de los cuales 5,365 fueron abiertos (5%) y 668 descargados (0.6%).

C. ¿Qué Limitaciones han tenido en el periodo a rendir?

Limitada asignación presupuestal al CENEPRED, lo cual imposibilita el desarrollo tecnológico y el fortalecimiento operativo de la plataforma Sistema de Monitoreo, Seguimiento y Evaluación-SIMSE del CENEPRED y de contar con mayor número de profesional especializado.

D. ¿Qué Acciones han tomado respecto a las limitaciones?

Alianzas estratégicas con entidades cooperantes.
Apoyar en la formulación de IOARR y perfiles de proyectos.

E. ¿Cuáles son las recomendaciones para el siguiente periodo de gestión?

Formular IOARR y/o perfiles, que permitan la adquisición de equipos informáticos y mayor asignación presupuestal para realizar supervisión a las entidades respecto a la implementación de la gestión del riesgo de desastres.

Proponer Alianzas con entidades cooperantes.

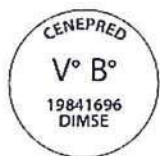

6) ANEXOS DE LOS SISTEMAS DE ADMINISTRATIVOS POR UNIDAD EJECUTORA PRESUPUESTAL.

ANEXOS POR UNIDAD EJECUTORA

CODIGO UE: 001-1410

NOMBRE DE UE: Centro Nacional de Estimación, Prevención y Reducción del Riesgo de Desastres-CENEPRED

Anexo 1: Sistema Nacional de Planeamiento estratégico.

Anexo 1.1 Presupuesto asignado para Acciones Estratégicas Institucionales (AEI) del Plan Estratégico Institucional (PEI)

Anexo 1.2 cumplimiento de metas de indicadores de Acciones Estratégicas Institucionales (AEI) del Plan Estratégico Institucional (PEI)

Anexo 2: Sistema Nacional de Presupuesto Público.

Anexo 2.1 A nivel de Unidad Ejecutora, toda Fuente de Financiamiento

Anexo 2.2 A nivel de Unidad Ejecutora por cada Fuente de Financiamiento

Anexo 2.3 A Nivel de Unidad Ejecutora por Actividades y Proyectos

Anexo 2.4 Resumen a Nivel de Unidad Ejecutora por Función

Anexo 3: Sistema Nacional de Programación Multianual y Gestión de Inversiones

Anexo 3.1: Inversión pública

Anexo 3.2: Obras

Anexo 4: Sistema Nacional de Contabilidad

Anexo 4.1 Estados de situación Financiera por pliego

Anexo 4.2 Estados de Gestión por pliego

Anexo 4.3 Estado de Cambios de Patrimonio Neto por unidad ejecutora

Anexo 4.4 Estado de Flujo de Efectivo por unidad ejecutora

Anexo 4.5 PP-1 Presupuesto Institucional de Ingresos

Anexo 4.6 PP-2 Presupuesto Institucional de Gastos

Anexo 4.7 EP-1 Estado de Ejecución del Presupuesto de Ingresos y Gastos

Anexo 5: Sistema Nacional de Tesorería

Anexo 5.1: Cartas Fianzas

Anexo 5.2: Documentos Valorados

Anexo 5.3: Fideicomisos

Anexo 5.4: Saldos de Cuentas

Anexo 5.5: Titulares y Suplentes de las Cuentas

Anexo 5.6: Últimos Giros Realizados en la Fecha de Corte

Anexo 6: Sistema Nacional de Endeudamiento

Anexo 7: Sistema Nacional de Abastecimiento

Anexo 7.1: Procedimientos de Selección (Convocados)

Anexo 7.2: Contratos

Anexo 7.3: Bienes Inmuebles y predios en propiedad

Anexo 7.4: Bienes Muebles

Anexo 7.5: Bienes Muebles Vehículos / Maquinarias

Anexo 7.6: Aplicativos Informáticos de la Entidad

Anexo 8: Sistema Administrativo de Gestión de Recursos Humanos

Anexo 8.1 Personal CAP/CAS/Otras Modalidades

Anexo 8.2 Funcionarios Sancionados

Anexo 9: Sistema Nacional de Control

Anexo 9.1 Detalle de los informes de Control Posterior por Unidad Ejecutora

Anexo 9.2 Detalle de los informes de Control Simultáneo por Unidad Ejecutora

Anexo 9.3 Detalle de funcionarios con presunta responsabilidad administrativa-entidad

Anexo 10: Sistema Administrativo de Modernización del Estado

Anexo 10.1 Simplificación Administrativa / Gestión por Procesos

Anexo 11: Sistema Administrativo de Defensa Jurídica de Estado

Anexo 11.1 Cantidad total de otros procesos

Anexo 11.2 Casos emblemáticos y de casos con montos mayores o iguales a 50 UIT

Anexo 12: Sistema Nacional de Archivo

ANEXO 1

SISTEMA ADMINISTRATIVO DE PLANEAMIENTO ESTRATÉGICO

**ENTIDADES
SECCIÓN I
SISTEMAS ADMINISTRATIVOS
SISTEMA ADMINISTRATIVO DE PLANEAMIENTO ESTRATEGICO
ANEXO 1.1**

PRESUPUESTO ASIGNADO PARA ACCIONES ESTRATÉGICAS INSTITUCIONALES (AEI) DEL PLAN ESTRATÉGICO INSTITUCIONAL (PEI)

Nombre de la entidad (pliego) : CENEPRED
 Departamento - Provincia - Distrito : LIMA, LIMA, SAN ISIDRO
 Titular de la entidad : RAÚL ESTEBAN VÁSQUEZ ALVARADO
 Cargo : JEFE INSTITUCIONAL
 Periodo en el cargo : 09 DE MARZO DE 2022 AL 03 DE NOVIEMBRE DE 2022
 Fecha de corte : 03 DE NOVIEMBRE DE 2022
 Periodo PEI : 2020-2025

N°	Codigo de UE	Unidad Ejecutora responsable de la Acción Estratégica	Código de Objetivo Estratégico Institucional (OEI)	Código de la Acción Estratégica Institucional (AEI)	Descripción de la Acción Estratégica Institucional (AEI)	Prioridad de la AEI	POI Anual consistente con el PIA	POI Anual Modificado (PIM)	POI Anual Modificado (en ejecución)
	A	B	C	D	E	F	G	H	I
1	U/E 001-1410	CENEPRED	OEI.01	AEI.01.01	ESTUDIOS DE RIESGO A NIVEL TERRITORIAL DE MANERA OPORTUNA Y CONFIABLE EN LOS GOBIERNOS SUBNACIONALES.	1	456,819	523,874	471,265
2	U/E 001-1410	CENEPRED	OEI.01	AEI.01.02	ACCESO Y OPERATIVIDAD A LA INFORMACIÓN EN GESTIÓN DEL RIESGO DE DESASTRES DE MANERA CONFIABLE A SERVIDORES DE LAS ENTIDADES PÚBLICAS QUE CONFORMAN EL SINAGERD.	4	1,207,340	1,212,045	1,212,255
3	U/E 001-1410	CENEPRED	OEI.01	AEI.01.03	INSTRUMENTOS TÉCNICOS Y NORMATIVOS EN GESTIÓN PROSPECTIVA Y CORRECTIVA DEL RIESGO DE DESASTRES CON ENFOQUE TERRITORIAL PARA LOS TRES NIVELES DE GOBIERNO.	5	964,919	967,945	972,612
4	U/E 001-1410	CENEPRED	OEI.01	AEI.01.04	CAPACITACIÓN BÁSICA Y ESPECIALIZADA EN MATERIA DE GESTIÓN PROSPECTIVA Y CORRECTIVA DEL RIESGO DE DESASTRES A SERVIDORES DE LAS ENTIDADES PÚBLICAS PRIORIZADAS DE LOS TRES NIVELES DE GOBIERNO.	3	728,951	738,789	743,124
5	U/E 001-1410	CENEPRED	OEI.01	AEI.01.05	ASISTENCIA TÉCNICA EN GESTIÓN PROSPECTIVA Y CORRECTIVA DEL RIESGO DE DESASTRES DE MANERA PRIORIZADA A LAS ENTIDADES PÚBLICAS DE LOS TRES NIVELES DE GOBIERNO.	2	1,227,555	1,206,101	1,199,689
6	U/E 001-1410	CENEPRED	OEI.01	AEI.01.06	EVALUACIÓN DE LA IMPLEMENTACIÓN DEL PLAN NACIONAL DE GESTIÓN DEL RIESGO DE DESASTRES.	6	595,003	598,363	602,728
7	U/E 001-1410	CENEPRED	OEI.02	AEI.02.01	PROCESOS INTERNOS MEJORADOS Y OPTIMIZADOS.	1	534,995	536,366	536,366
8	U/E 001-1410	CENEPRED	OEI.02	AEI.02.02	SERVICIO CIVIL MERITOCRÁTICO IMPLEMENTADO.	3	-	-	-
9	U/E 001-1410	CENEPRED	OEI.02	AEI.02.03	FORTALECIMIENTO DEL ENFOQUE DE INTEGRIDAD Y LUCHA CONTRA LA CORRUPCIÓN.	2	-	-	-
10	U/E 001-1410	CENEPRED	OEI.02	AEI.02.04	ACTIVIDADES DE COOPERACIÓN Y RELACIONES INTERNACIONALES EN MATERIA DE GESTIÓN PROSPECTIVA Y GESTIÓN CORRECTIVA DEL RIESGO DE DESASTRES.	4	229,642	232,036	230,920
11	U/E 001-1410	CENEPRED	OEI.03	AEI.03.01	GESTIÓN INTERNA DEL RIESGO DE DESASTRES IMPLEMENTADA.	1	-	-	-

Notas:

La información a registrar corresponde al periodo a reportar.

A, B, C, D, E, F provienen de la información PEI. Información corresponde a Unidades Ejecutoras

G, H, I provienen de la información del POI.

Los datos de todas las columnas pueden obtenerlos al exportar excel del aplicativo Ceplan V.01 con usuario admin de Pliego (Menu: Reportes/Exportar/todas las Ues/Generar por AO Anual 2022/Descargar)

G es el valor de la columna Total Fn(CS) de información del POI y se agrupa por objetivo estratégico y acción estratégica institucional

H es el valor de la columna Total Fn(RE) de información del POI y se agrupa por objetivo estratégico y acción estratégica institucional.

I es el valor de la columna Total Fn(SE) de información del POI y se agrupa por objetivo estratégico y acción estratégica institucional.

Reglas:

A,B: La unidad ejecutora responsable corresponde a la unidad ejecutora responsable del primer indicador de cada acción estratégica institucional de objetivo estratégico institucional.

G: POI Anual consistente con el PIA: Plan Operativo Institucional consistente con el Presupuesto Institucional de Apertura registrado por la entidad en el aplicativo CEPLAN

H: POI Anual modificado: Valor actualizado por las modificaciones presupuestarias, tanto a nivel institucional como a nivel funcional programático, efectuadas durante el año fiscal a partir del PIA. Es el monto más próximo al PIM y es registrado por la entidad en el aplicativo CEPLAN

I: POI Modificado en Ejecución: Plan Operativo Institucional Modificado en Ejecución registrado por la entidad en el aplicativo CEPLAN. Es el monto más próximo al Devengado

Comentario.- En caso de no ser aplicable el presente anexo, consignar lo siguiente:

Justificación de N/A del Anexo (1)	Sustento (2)

N/A: No aplica

(1) Desarrollar la justificación del porque no aplica registrar información en el anexo, de corresponder.

(2) Colocar el nombre del documento de sustento, de corresponder.

VISTO BUENO DEL RESPONSABLE DEL SISTEMA ADMINISTRATIVO

 <p>ECON. CARLOS LENGUA CALLE Jefe de la Oficina de Planeamiento y Presupuesto CENEPRED</p>
FIRMA DEL FUNCIONARIO RESPONSABLE / TITULAR DE LA UE

ENTIDADES
SECCIÓN I
SISTEMAS ADMINISTRATIVOS

SISTEMA ADMINISTRATIVO DE PLANEAMIENTO ESTRATEGICO
ANEXO 1.2

CUMPLIMIENTO DE METAS DE INDICADORES DE ACCIONES ESTRATÉGICAS INSTITUCIONALES (AEI) DEL PLAN ESTRATÉGICO INSTITUCIONAL (PEI)

Nombre de la entidad (pliego) : CENEPRED
Departamento - Provincia - I : LIMA, LIMA, SAN ISIDRO
Títular de la entidad : RAÚL ESTEBAN VÁSQUEZ ALVARADO
Cargo : JEFE INSTITUCIONAL
Período en el cargo : 09 DE MARZO DE 2022 AL 03 DE NOVIEMBRE DE 2022
Fecha de corte : 03 DE NOVIEMBRE DE 2022
Período PEI : 2020-2025

N°	Código de la AEI	Código del indicador	Nombre del Indicador	Parámetro de Medición	Sentido Esperado del Indicador	Línea Base Año (*)	Línea Base Valor (**)	Valor esperado del indicador al final del periodo reportado (***)	Valor obtenido del indicador al final del periodo	Porcentaje de avance del indicador en el periodo reportado (***)	Comentario sobre el valor obtenido
A	B	C	D	E	F	G	H	I	J	K	
1	AEI.01.01	IND.01.01	Porcentaje de Estudios de Riesgo en el territorio nacional publicados en el SIGRID.	documento técnico	Ascendente	2017	3% (7)	17% (45)	193	71%	se logró superar esta meta, toda vez que se esperó desarrollar 45 estudios para establecer el riesgo a nivel territorial (Evaluaciones de Riesgo) y nuestra entidad desarrolló 193.
2	AEI.01.02	IND.01.02	Porcentaje de usuarios registrados de los tres niveles de gobierno que utilizan el Sistema de Información para la Gestión del Riesgo de Desastres - SIGRID.	persona	Ascendente	2014	35% (350)	65% (650)	1,729	173%	se logró superar esta meta, toda vez que se esperó que 650 personas (autoridades, funcionarios y ciudadanos de la sociedad civil) utilicen el SIGRID; sin embargo, gracias a los eventos de capacitación y difusión realizados por nuestra entidad, se logró que 1,729 personas utilicen el SIGRID; es decir accedan al sistema más de una vez al mes, descarguen información y/o utilicen sus herramientas.
3	AEI.01.03	IND.01.03	Porcentaje de Instrumentos técnicos normativos en Gestión Prospectiva y Correctiva del Riesgo de Desastres aprobados.	instrumento técnico	Ascendente	2016	11% (2)	17% (3)	3	17%	se logró cumplir con la meta programada que fue la de contar con tres (3) Instrumentos técnicos normativos en GP y GC del RdD con enfoque territorial aprobados.
4	AEI.01.04	IND.01.04.01	Número de participantes de las entidades públicas priorizadas certificados en cursos básicos en materia de Gestión Prospectiva y Correctiva del Riesgo de Desastres.	persona	Ascendente	2016	742	1,500	4,571	305%	se logró superar la meta que se programó en sus dos indicadores, toda vez que de 1,500 personas (funcionarios y equipos técnicos de las entidades públicas de los tres niveles de gobierno responsables de la implementación de la GRD) se capacitó en cursos básicos en materia de GP y GC del Riesgo de Desastres a 4,571 personas.
5	AEI.01.04	IND.01.04.02	Número de participantes de las entidades públicas priorizadas certificados en cursos especializados en materia de Gestión Prospectiva y Correctiva del Riesgo de Desastres.	persona	Ascendente	2016	365	1,100	1,567	142%	se logró superar la meta que se programó en sus dos indicadores, toda vez que de 1,100 personas (funcionarios y equipos técnicos de las entidades públicas de los tres niveles de gobierno responsables de la implementación de la GRD) se capacitó en cursos especializados a 1,567 personas.
6	AEI.01.05	IND.01.05	Porcentaje de entidades públicas priorizadas de los tres niveles de gobierno con Asistencia técnica en Gestión Prospectiva y Correctiva del Riesgo de Desastres.	entidad	Ascendente	2018	12% (145)	19% (225)	178	15%	no se logró alcanzar la meta programada, toda vez que nuestra entidad llegó a brindar asistencia técnica a 178 entidades públicas de los tres niveles de gobierno de las 225 que se esperó brindar este servicio, debido entre otros factores al contexto del COVID-2019; así como a las disposiciones gubernamentales de distanciamiento social que no permitió el desplazamiento in situ de nuestros especialistas a nivel territorial para brindar la asistencia técnica requerida al interior del país.
7	AEI.01.06	IND.01.06	Índice de avance en la Implementación del Plan Nacional de Gestión del Riesgo de Desastres.	índice	Ascendente	2017	0.09	0.23	0.21	91%	no se llegó a la meta estimada, toda vez que se logró alcanzar un Índice de avance de 0.21, siendo lo programado de 0.23, como resultado en la Implementación del Plan Nacional de Gestión del Riesgo de Desastres a cargo de las entidades de los 03 niveles de gobierno, de acuerdo con los parámetros de medición empleados en el Informe de ponderados de la Encuesta Nacional de Gestión del Riesgo de Desastres- ENAGERD.
8	AEI.02.01	IND.02.01	Porcentaje de procesos internos mejorados.	informe	Ascendente	2014	8% (1)	14% (2)	2	14%	se logró cumplir con la meta programada, la cual fue realizar la mejora de dos (2) procesos internos (Modificación del Texto Unico de Procedimientos Administrativos de nuestra entidad y el Proyecto para modificación del ROF del CENEPRED)
9	AEI.02.02	IND.02.02	Porcentaje de avance en la implementación del Servicio Civil Meritocrático.	informe	Ascendente	2016	14% (1)	29% (2)	2	29%	se logró cumplir con las dos (02) metas programadas.
10	AEI.02.03	IND.02.03	Porcentaje de avance institucional en la implementación del Plan de Integridad y Lucha contra la Corrupción.	informe	Ascendente	ND	ND	24% (36)	36	24%	se logró cumplir con la meta programada, toda vez que se ejecutó el total de Actividades programadas en la implementación del Plan de Integridad y Lucha contra la Corrupción.
11	AEI.02.04	IND.02.04.01	Porcentaje de cumplimiento de actividades de cooperación y relaciones internacionales en materia de GP y GC del RdD mediante mecanismos bilaterales.	informe	Ascendente	ND	ND	100% (4)	4	100%	se logró cumplir con la meta programada, toda vez que se ejecutó el total de Actividades de cooperación y relaciones internacionales en materia de GP y GC del RdD en mecanismos bilaterales y multilaterales.
12	AEI.02.04	IND.02.04.02	Porcentaje de cumplimiento de actividades de cooperación y relaciones internacionales en materia de GP y GC del RdD mediante mecanismos multilaterales.	informe	Ascendente	ND	ND	100% (4)	4	100%	Se cumplió la meta programada
13	AEI.03.01	IND.03.01.01	Número de Informes para la implementación del Plan Anual de Actividades en Gestión Prospectiva y Correctiva del Riesgo de Desastres.	informe	Ascendente	ND	ND	1	1	100%	Se cumplió la meta programada

Notas:

Columnas A en orden ascendente, se obtiene del Anexo B-2 del PEI, del reporte de seguimiento del aplicativo Ceplan V.01 (con usuario admin de Pliego) o las fichas técnicas de los indicadores
Columnas B,C, D, E, F, G, H, I, y J se obtienen del Anexo B-2 del PEI, del reporte de seguimiento del aplicativo Ceplan V.01 (con usuario admin de Pliego) o las fichas técnicas de los indicadores.

(*) Línea Base - Año. Es el año del indicador de acción estratégica que se encuentra en la ficha técnica del Plan Estratégico Institucional, en el campo "Línea de base".

(**) Línea Base - Valor. Es el valor del indicador de acción estratégica que se encuentra en la ficha técnica del Plan Estratégico Institucional, en el campo "Línea de base".

(***) La información comprende el año de la rendición solicitada.

Reglas:

Si el año de reporte aún se encuentra en curso, en la columna I se registra el valor obtenido hasta el último mes del año de reporte en el que se cuenta con información.

El porcentaje de avance se calcula como el valor de la columna I entre la columna H, multiplicado por cien, (I/H)*100, cuando el sentido esperado del indicador es ascendente; y (H/I)*100 cuando el sentido esperado del indicador es descendente.

En la columna K se registra cualquier comentario necesario sobre la fuente o cómo se obtuvo el valor obtenido o avance parcial del indicador.

Comentario.- En caso de no ser aplicable el presente anexo, consignar lo siguiente:

Justificación de N/A del Anexo (1)	Sustento (2)

N/A: No aplica

(1) Desarrollar la justificación del porque no aplica registrar información en el anexo, de corresponder.

(2) Colocar el nombre del documento de sustento, de corresponder.



FIRMA DEL RESPONSABLE DEL SISTEMA ADMINISTRATIVO

Carlos Lengua Calle
ECON. CARLOS LENGUA CALLE
Jefe de la Oficina de Planeamiento y Presupuesto
CENEPRED

FIRMA DEL FUNCIONARIO RESPONSABLE / TITULAR DE LA UE

ANEXO 2

SISTEMA NACIONAL DE PRESUPUESTO PÚBLICO

ENTIDADES
SECCIÓN I
SISTEMAS ADMINISTRATIVOS

SISTEMA NACIONAL DE PRESUPUESTO PÚBLICO

ANEXO 2.1

A NIVEL DE UNIDAD EJECUTORA POR TODA FUENTE DE FINANCIAMIENTO

Nombre de la entidad : CENEPRED
 Departamento - Provincia - Distrito : LIMA, LIMA, SAN ISIDRO
 Titular de la entidad : RAÚL ESTEBAN VÁSQUEZ ALVARADO
 Cargo : JEFE INSTITUCIONAL
 Periodo en el cargo : 09 DE MARZO DE 2022 AL 03 DE NOVIEMBRE DE 2022
 Fecha de corte : 03 DE NOVIEMBRE DE 2022

FUENTE DE FINANCIAMIENTO	TODA FUENTE DE FINANCIAMIENTO							
GENERICA DEL GASTO	PIA (1)	PIM (2)	Compromiso (3)	Devengado (4)	Girado (5)	Avance % Compromiso (6)=(3)/(2)	Avance % Devengado (7)=(4)/(2)	Avance % Girado (8)=(5)/(2)
TOTAL	8,792,689	8,912,265	5,206,059	5,736,524	5,733,514	58.4%	64.4%	64.3%
5. Gastos Corrientes	8,792,689	8,906,451	5,203,410	5,733,585	5,730,575	58.4%	64.4%	64.3%
0. Reserva de Contingencia						0.0%	0.0%	0.0%
1. Personal y Obligaciones Sociales						0.0%	0.0%	0.0%
2. Pensiones y Otras Prestaciones Sociales						0.0%	0.0%	0.0%
3. Bienes y Servicios	8,773,312	8,827,760	5,157,314	5,687,489	5,684,479	58.4%	64.4%	64.4%
4. Donaciones y Transferencias	-	45,916	45,916	45,916	45,916	100.0%	100.0%	100.0%
5. Otros Gastos	19,377	32,775	180	180	180	0.5%	0.5%	0.5%
6. Gastos de Capital	-	5,814	2,648	2,938	2,938	45.6%	50.5%	50.5%
0. Reserva de Contingencia						0.0%	0.0%	0.0%
4. Donaciones y Transferencias						0.0%	0.0%	0.0%
5. Otros Gastos						0.0%	0.0%	0.0%
6. Adquisición de Activos No Financieros	-	5,814	2,648	2,938	2,938	45.6%	50.5%	50.5%
7. Adquisición de Activos Financieros						0.0%	0.0%	0.0%
7. Servicio de Deuda	-	-	-	-	-	0.0%	0.0%	0.0%
8. Servicio de la Deuda Pública						0.0%	0.0%	0.0%

Marco legal

Ley N° 27806 Ley de Transparencia y Acceso a la Información Pública.
 Ley N° 27927 Ley que modifica la Ley 27806 Ley de Transparencia y Acceso a la Información Pública.
 Decreto Supremo N° 043-2003-PCM Aprobación del Texto Único Ordenado de la Ley N° 27806, Ley de Transparencia y Acceso a la Información Pública

Notas

1) Se toman en consideración las denominaciones usadas en sistema de consulta amigable del SIAF-MEF.

Leyenda

- 1) Se considera PIA, al Presupuesto Institucional de Apertura, aprobado para cada entidad a inicios de año.
- 2) Se considera PIM, al Presupuesto Institucional Modificado, como consecuencia de las modificaciones presupuestarias.
- 3) Afectación de los montos aprobados dentro del año fiscal. (contrato-convenio)
- 4) Monto que se establece como obligación de pago, a partir de un compromiso establecido
- 5) Monto definido con forma de pago.
- 6,7,8) Para todos los casos el Avance% es resultado de dividir: Compromiso/ PIM, Devengado / PIM, Girado / PIM

Comentario.- En caso de no ser aplicable el presente anexo, consignar lo siguiente:

Justificación de N/A del Anexo (1)	Sustento (2)

N/A: No aplica

- (1) Desarrollar la justificación del porque no aplica registrar información en el anexo, de corresponder.
- (2) Colocar el nombre del documento de sustento, de corresponder.



VISTO BUENO DEL RESPONSABLE DEL SISTEMA ADMINISTRATIVO

Carlos Lengua Calle
 ECDN. CARLOS LENGUA CALLE
 Jefe de la Oficina de Planeamiento y Presupuesto
 CENEPRED

FIRMA DEL FUNCIONARIO RESPONSABLE / TITULAR DE LA UNIDAD EJECUTORA

ENTIDADES
SECCIÓN I
SISTEMAS ADMINISTRATIVOS

SISTEMA NACIONAL DE PRESUPUESTO PÚBLICO
ANEXO 2.2
A NIVEL DE UNIDAD EJECUTORA POR CADA FUENTE DE FINANCIAMIENTO

Nombre de la entidad : CENEPRED
Departamento - Provincia - Distrito : LIMA, LIMA, SAN ISIDRO
Titular de la entidad : RAÚL ESTEBAN VÁSQUEZ ALVARADO
Cargo : JEFE INSTITUCIONAL
Período en el cargo : 09 DE MARZO DE 2022 AL 03 DE NOVIEMBRE DE 2022
Fecha de corte : 03 DE NOVIEMBRE DE 2022

GENERICA DEL GASTO	PIA (1)	PIM (2)	Compromiso (3)	Devengado (4)	Girado (5)	Avance % Compromiso (6)=(3)/(2)	Avance % Devengado (7)=(4)/(2)	Avance % Girado (8)=(5)/(2)
TOTAL	8,792,689	8,912,265	5,206,059	5,736,524	5,733,514	58.4%	64.4%	64.3%
1. RECURSOS ORDINARIOS	8,792,689	8,792,689	5,118,549	5,649,014	5,647,134	58.2%	64.2%	64.2%
5. Gastos Corrientes	8,792,689	8,786,875	5,115,900	5,646,075	5,644,195	58.2%	64.3%	64.2%
0. Reserva de Contingencia								
1. Personal y Obligaciones Sociales								
2. Pensiones y Otras Prestaciones Sociales								
3. Bienes y Servicios	8,773,312	8,708,184	5,069,804	5,599,979	5,598,099	58.2%	64.3%	64.3%
4. Donaciones y Transferencias	-	45,916	45,916	45,916	45,916	100.0%	100.0%	100.0%
5. Otros Gastos	19,377	32,775	180	180	180	0.5%	0.5%	0.5%
6. Gastos de Capital	-	5,814	2,648	2,938	2,938	45.6%	50.5%	50.5%
0. Reserva de Contingencia								
4. Donaciones y Transferencias								
5. Otros Gastos								
6. Adquisición de Activos No Financieros	-	5,814	2,648	2,938	2,938	45.6%	50.5%	50.5%
7. Adquisición de Activos Financieros								
7. Servicio de Deuda	-	-	-	-	-	0.0%	0.0%	0.0%
8. Servicio de la Deuda Pública								
2. RECURSOS DIRECTAMENTE RECAUDADOS	-	66,967.00	37,700.00	37,700.00	36,570.00	56.3%	56.3%	54.6%
5. Gastos Corrientes	-	66,967	37,700	37,700	36,570	56.3%	56.3%	54.6%
0. Reserva de Contingencia								
1. Personal y Obligaciones Sociales								
2. Pensiones y Otras Prestaciones Sociales								
3. Bienes y Servicios	-	66,967	37,700	37,700	36,570	56.3%	56.3%	54.6%
4. Donaciones y Transferencias								
5. Otros Gastos								
6. Adquisición de Activos No Financieros								
7. Adquisición de Activos Financieros								
6. Gastos de Capital	-	-	-	-	-	0.0%	0.0%	0.0%
0. Reserva de Contingencia								
4. Donaciones y Transferencias								
5. Otros Gastos								
6. Adquisición de Activos No Financieros								
7. Adquisición de Activos Financieros								
7. Servicio de Deuda	-	-	-	-	-	0.0%	0.0%	0.0%
8. Servicio de la Deuda Pública								
4. DONACIONES Y TRANSFERENCIAS	-	52,609.00	49,810.00	49,810.00	49,810.00	94.7%	94.7%	94.7%
5. Gastos Corrientes	-	52,609	49,810	49,810	49,810	94.7%	94.7%	94.7%
0. Reserva de Contingencia								
1. Personal y Obligaciones Sociales								
2. Pensiones y Otras Prestaciones Sociales								
3. Bienes y Servicios	-	52,609	49,810	49,810	49,810	94.7%	94.7%	94.7%
4. Donaciones y Transferencias								
5. Otros Gastos								
6. Adquisición de Activos No Financieros								
7. Adquisición de Activos Financieros								
6. Gastos de Capital	-	-	-	-	-	0.0%	0.0%	0.0%
0. Reserva de Contingencia								
4. Donaciones y Transferencias								
5. Otros Gastos								
6. Adquisición de Activos No Financieros								
7. Adquisición de Activos Financieros								
7. Servicio de Deuda	-	-	-	-	-	0.0%	0.0%	0.0%
8. Servicio de la Deuda Pública								

Comentario.- En caso de no ser aplicable el presente anexo, consignar lo siguiente:

Justificación de N/A del Anexo (1)	Sustento (2)

N/A: No aplica

(1) Desarrollar la justificación del porque no aplica registrar información en el anexo, de corresponder.

(2) Colocar el nombre del documento de sustento, de corresponder.

V° B°
 43851326
 EP/OPPP
VISTO BUENO DEL RESPONSABLE DEL SISTEMA ADMINISTRATIVO



 ECON. CARLOS CUENCA CALLE
 Jefe de la Oficina de Planeamiento y Presupuesto
 CENEPRED
FIRMA DEL FUNCIONARIO RESPONSABLE / TITULAR DE LA UNIDAD EJECUTORA

**ENTIDADES
SECCIÓN I
SISTEMAS ADMINISTRATIVOS**

SISTEMA NACIONAL DE PRESUPUESTO PÚBLICO

ANEXO 2.3

A NIVEL DE UNIDAD EJECUTORA POR ACTIVIDADES Y PROYECTOS

Nombre de la entidad : CENEPRED
 Departamento - Provincia - Distrito : LIMA, LIMA, SAN ISIDRO
 Titular de la entidad : RAÚL ESTEBAN VÁSQUEZ ALVARADO
 Cargo : JEFE INSTITUCIONAL
 Periodo en el cargo : 09 DE MARZO DE 2022 AL 03 DE NOVIEMBRE DE 2022
 Fecha de corte : 03 DE NOVIEMBRE DE 2022

Categorías Presupuestarias Productos Proyectos /Actividades	PIA (1)	PIM (2)	Compromiso (3)	Devengado (4)	Girado (5)	Avance % Compromiso (6)=(3)/(2)	Avance % Devengado (7)=(4)/(2)	Avance % Girado (8)=(5)/(2)
TOTAL	8,792,689	8,912,265	5,206,059	5,736,524	5,733,514	58.4%	64.4%	64.3%
0068. REDUCCION DE VULNERABILIDAD Y ATENCION	5,180,587	5,254,282	2,908,293	3,420,954	3,416,265	30.5%	14.7%	14.7%
3000001. ACCIONES COMUNES	2,787,477	2,775,029	1,470,931	1,716,777	1,719,680	27.8%	17.9%	17.9%
5004279. MONITOREO,SUPERVISION Y EVALUACION	595,003	602,728	321,560	326,641	326,641	28.0%	26.6%	26.5%
5004280. DESARROLLO DE INSTRUMENTOS ESTRATEGICOS	964,919	972,612	537,942	611,669	611,399	27.7%	18.6%	18.5%
5005609. ASISTENCIA TECNICA Y ACOMPAÑAMIENTO	1,227,555	1,199,689	611,430	778,468	781,641	27.9%	13.2%	13.2%
3000737. ESTUDIOS PARA LA ESTIMACION DEL RIESGO	456,819	523,874	446,391	407,391	400,391	25.4%	7.5%	7.5%
5005571. DESARROLLO DE ESTUDIOS PARA ESTABLECER	357,546	410,274	354,308	315,308	308,308	27.6%	5.3%	5.3%
5005572.DESARROLLO DE INVESTIGACION APLICADA	99,273	113,600	92,083	92,083	92,083	16.6%	16.6%	16.6%
3000738. PERSONAS CON FORMACION Y CONOCIMIENTO	1,936,291	1,955,379	990,971	1,296,786	1,296,194	35.7%	11.9%	11.9%
5005579. ACCESO A LA INFORMACION Y OPERATIVIDAD	1,207,340	1,212,255	591,505	857,124	857,124	37.9%	11.7%	11.7%
5005580. FORMACION Y CAPACITACION EN MATERIA	728,951	743,124	399,466	439,662	439,070	32.1%	12.2%	12.2%
9001. ACCIONES CENTRALES	3,612,102	3,617,158	2,268,385	2,286,190	2,288,999	19.7%	16.7%	15.4%
3999999. SIN PRODUCTO	3,612,102	3,617,158	2,268,385	2,286,190	2,288,999	19.7%	16.7%	15.4%
5000001. PLANEAMIENTO Y PRESUPUESTO	534,995	536,366	345,138	346,794	346,794	18.3%	16.1%	16.1%
5000002. CONDUCCION Y ORIENTACION SUPERIOR	881,516	891,968	540,368	547,252	551,308	17.9%	14.1%	14.1%
5000003. GESTION ADMINISTRATIVA	1,657,027	1,642,420	1,025,630	1,035,285	1,034,039	21.9%	18.5%	15.7%
5000004. ASESORAMIENTO TECNICO Y JURIDICO	285,477	294,038	194,322	194,082	194,082	17.1%	16.0%	16.0%
5000006. ACCIONES DE CONTROL Y AUDITORIA	253,087	252,366	162,927	162,777	162,777	17.5%	16.1%	16.1%
9002.ASIGNACIONES PRESUPUESTARIAS QUE NO SON PRODUCTOS	-	40,825	29,380	29,380	28,250	19.7%	16.7%	15.4%
3999999. SIN PRODUCTO	-	40,825	29,380	29,380	28,250	19.7%	16.7%	15.4%
5003666.GESTION DE PROCESOS DEL RIESGO DE	-	40,825	29,380	29,380	28,250	18.3%	16.1%	16.1%

Comentario.- En caso de no ser aplicable el presente anexo, consignar lo siguiente:

Justificación de N/A del Anexo (1)	Sustento (2)

N/A: No aplica

(1) Desarrollar la justificación del porque no aplica registrar información en el anexo, de corresponder.

(2) Colocar el nombre del documento de sustento, de corresponder.

V° B°
 43851326
 EP/OPP

VISTO BUENO DEL RESPONSABLE DEL SISTEMA ADMINISTRATIVO

 ECON. CARLOS CENGUA CALLE
 Jefe de la Oficina de Planeamiento y Presupuesto
 CENEPRED

FIRMA DEL FUNCIONARIO RESPONSABLE / TITULAR DE LA UNIDAD EJECUTORA

ENTIDADES
SECCIÓN I
SISTEMAS ADMINISTRATIVOS

SISTEMA NACIONAL DE PRESUPUESTO PÚBLICO
ANEXO 2.4
INGRESOS Y GASTOS POR FUENTE DE FINANCIAMIENTO

Nombre de la entidad : CENEPRED
 Departamento - Provincia - Distrito : LIMA, LIMA, SAN ISIDRO
 Titular de la entidad : RAÚL ESTEBAN VÁSQUEZ ALVARADO
 Cargo : JEFE INSTITUCIONAL
 Período en el cargo : 09 DE MARZO DE 2022 AL 03 DE NOVIEMBRE DE 2022
 Fecha de corte : 03 DE NOVIEMBRE DE 2022

Fuentes de Financiamiento	Ingresos			Gastos		
	Presupuesto Institucional de Apertura	Presupuesto Institucional Modificado	Ejecucion	Presupuesto Institucional de Apertura	Presupuesto Institucional Modificado	Ejecucion
Recursos Ordinarios	0			8,792,689	8,792,689	5,649,014
Recursos Directamente Recaudados	0	66,967	75,713	0	66,967	37,700
Recursos por Operaciones Oficiales de Crédito	0					
Recursos Determinados	0					
Donaciones y Transferencias	0	52,609	229,844	0	52,609	49,810
TOTAL	0	119,576	305,557	8,792,689	8,912,265	5,736,524

Comentario.- En caso de no ser aplicable el presente anexo, consignar lo siguiente:

Justificación de N/A del Anexo (1)	Sustento (2)

N/A: No aplica

- (1) Desarrollar la justificación del porque no aplica registrar información en el anexo, de corresponder.
 (2) Colocar el nombre del documento de sustento, de corresponder.



EGO. CARLOS LENGUA CALLE
 Jefe de la Oficina de Planeamiento y Presupuesto
 CENEPRED

FIRMA DEL FUNCIONARIO RESPONSABLE / TITULAR DE LA UNIDAD EJECUTORA

ANEXO 3

SISTEMA ADMINISTRATIVO DE INVERSIÓN PÚBLICA

**ENTIDADES
SECCIÓN I
SISTEMAS ADMINISTRATIVOS
SISTEMA ADMINISTRATIVO DE INVERSIÓN PÚBLICA
ANEXO N° 3.1
INVERSIONES PÚBLICAS - IP**

Nombre de la entidad CENEPRED
Departamento - Provincia - Distrito LIMA, LIMA, SAN ISIDRO
Titular de la entidad RAÚL ESTEBAN VÁSQUEZ ALVARADO
Cargo JEFE INSTITUCIONAL
Periodo en el cargo 09 DE MARZO DE 2022 AL 03 DE NOVIEMBRE DE 2022
Fecha de corte 03 DE NOVIEMBRE DE 2022

N°	Código único de inversiones	Nombre de la IP	Tipo de Inversión	Modalidad de Ejecución	Estado de la inversión	Fecha programada de Fin de ejecución física	Fecha real de Fin de ejecución física	Avance Físico Real(%)	Costo total de la IP a la fecha de corte	Pago total de la IP a la fecha de corte	Saldo por pagar
	A	B	C	D	E	F	G	H	I	J	K
	N/A	N/A	N/A	N/A	N/A	N/A	N/A	N/A	N/A	N/A	N/A

Leyenda

- A. Codificación Única de inversiones gestionada por el Sistema Nacional de Programación Multianual y Gestión de Inversiones INVIERTE.PE
 B. Registrar nombre consignado en el Expediente Técnico (ET) o en los Documentos Equivalentes (DE)
 C. Registrar lo que corresponda: Proyecto de Inversión (PI) o Inversiones de Optimización, Ampliación Marginal, Reposición y Rehabilitación (IOARR)
 D. Registrar lo que corresponda: 1. Administración Directa; 2. Por Contrata; 3. Asociación Pública Privada (APP); 3. Núcleo Ejecutor; Ley 29230 (Obras Por Impuestos)
 E. Activo o Cerrado de acuerdo a lo registrado en el Banco de Inversiones
 F. Registrar fecha programada de termino de acuerdo al contrato.
 G. Registrar fecha consignada en el Cuaderno de Obra aceptada por el Supervisor o Inspector..
 H. Registrar el porcentaje acumulado del avance físico valorizado (Contrato principal + Presupuestos Adicionales - Presupuestos Deductivos)
 I. Registrar el monto resultante de la liquidación APROBADA o en su defecto el monto estimado del costo final.
 J. Registrar el monto total pagado según comprobantes de pagos
 K. Registrar el resultado de la diferencia de (I) - (J)

Comentario.- En caso de no ser aplicable el presente anexo, consignar lo siguiente:

Justificación de N/A del Anexo (1)	Sustento (2)
De acuerdo a la Directiva N° 002-2017-EF/63.01, en su Art. 11 se indica que para iniciar la ejecución de una inversión pública es necesario la Declaratoria de Viabilidad de un proyecto de Inversión y aprobación de su correspondiente Estudio Definitivo, en la actualidad los Proyectos de inversión aprobadas y viables en CENEPRED no cuentan con Estudio Definitivo correspondiente.	Directiva N° 002-2017-EF/63.01, cuya base legal se sustenta en el Decreto legislativo N° 1252 que crea el Sistema Nacional de Programación Multianual y gestión de Inversiones y deroga la Ley N° 27293 Ley del Sistma Nacional de Inversión Pública.

N/A: No aplica

(1) Desarrollar la justificación del porque no aplica registrar información en el anexo, de corresponder.

(2) Colocar el nombre del documento de sustento, de corresponder.

VISTO BUENO DEL RESPONSABLE DEL SISTEMA ADMINISTRATIVO

FIRMA DEL FUNCIONARIO DE LA UNIDAD EJECUTORA

**ENTIDADES
SECCIÓN I
SISTEMAS ADMINISTRATIVOS**

**SISTEMA ADMINISTRATIVO DE INVERSIÓN PÚBLICA
ANEXO N° 02
OBRAS PUBLICAS**

Nombre de la entidad CENEPRED
Departamento - Provincia - Distrito LIMA, LIMA, SAN ISIDRO
Titular de la entidad RAÚL ESTEBAN VÁSQUEZ ALVARADO
Cargo JEFE INSTITUCIONAL
Periodo en el cargo 09 DE MARZO DE 2022 AL 03 DE NOVIEMBRE DE 2022
Fecha de corte 03 DE NOVIEMBRE DE 2022

N°	Codigo Infobras	Codigo Unico de inversiones	Nombre de la obra	Modalidad de ejecución	Estado de Ejecución	Monto contrato / Presupuesto analítico aprobado	Fecha de termino programado	Fecha de termino Real	Ultimo periodo de avance	Monto Valorizado Acumulado Real (S/)	Monto total pagado de la Obra	Costo Final de la Obra	Saldo por pagar de la Obra
	A	B	C	D	E	F	G	H	I	J	K	L	M
1	N/A	N/A	N/A	N/A	N/A	N/A	N/A	N/A	N/A	N/A	N/A	N/A	

Nota: La información a registrar corresponde al periodo a reportar.

Leyenda

- | | |
|---|---|
| <p>A Código autogenerated por la CGR para identificación única de obra</p> <p>B Codigo del proyecto según Banco de inversiones</p> <p>C Registra nombre de la obra según Expediente Técnico.</p> <p>D Registrar lo que corresponda: Por Contrata o Por Administración Directa.</p> <p>E Registrar lo que corresponda:</p> <p>a. En proceso de contratación, si ya se convocó.</p> <p>b. Con firma del Contrato, pero sin inicio de ejecución</p> <p>c. En Ejecución, cuando inició el plazo contractual de ejecución.</p> <p>d. Paralizada, cuando se detienen la ejecución de todas las actividades y/o partidas que forman parte de la misma.</p> <p>e. Culminada, cuando se verificó la fecha de terminación de la obra y queda pendiente la recepción.</p> <p>f. Con Recepción, cuando se cuente con el Acta de Recepción de Obra firmada por la Comisión de Recepción</p> <p>g. Con Liquidación, cuando se cuente con el documento aprobatorio y quede consentida por las partes</p> | <p>F Monto contractual: Registrar el monto del contrato de ejecución de obra</p> <p>G Presupuesto analítico aprobado: registrar el monto aprobado en el Expediente Técnico.</p> <p>H Registrar la fecha de termino programada según plazo de ejecución establecida.</p> <p>I Registrar la fecha de termino, anotado en el Cuaderno de Obra y aceptado por el Supervisor o Inspector de obra..</p> <p>J Registrar el mes y año de la ultima valorización que se reporta</p> <p>K Registrar el monto acumulado real de la ultima valorización. (Contrato principal + Presupuestos Adicionales - Presupuestos Deductivo)</p> <p>L Registrar el monto total pagado, según comprobantes de pagos, incluir todos los conceptos (adelantos otorgados, adicionales, mayores gastos generales, intereses, otros),</p> <p>M Registrar el costo final de la liquidación, o la estimación si se encuentra en ejecución la obra.</p> <p>N Registrar el saldo por pagar. Diferencia (K) - (L)</p> |
|---|---|

Comentario.- En caso de no ser aplicable el presente anexo, consignar lo siguiente:

Justificación de N/A del Anexo	Sustento
De acuerdo a la Directiva N° 002-2017-EF/63.01, en su Art. 11 se indica que para iniciar la ejecución de una inversión publica es necesario la Declaratoria de Viabilidad de un proyecto de Inversión y aprobación de su correspondiente Estudio Definitivo	Directiva N° 002-2017-EF/63.01, cuya base legal se sustenta en el Decreto legislativo N° 1252 que crea el Sistema Nacional de Programación Multianual y gestión de Inversiones y deroga la Ley N° 27293 Ley del Sistema Nacional de Inversión Pública.

N/A: No aplica

- (1) Desarrollar la justificación del porque no aplica registrar información en el anexo, de corresponder.
(2) Colocar el nombre del documento de sustento, de corresponder.

VISTO BUENO DEL RESPONSABLE DEL SISTEMA ADMINISTRATIVO

FIRMA DEL FUNCIONARIO RESPONSABLE DE LA UNIDAD EJECUTORA

ANEXO 4

SISTEMA ADMINISTRATIVO DE CONTABILIDAD PÚBLICA

SISTEMA ADMINISTRATIVO DE CONTABILIDAD PÚBLICA
ANEXO 4.1
EF-1
ESTADO DE SITUACIÓN FINANCIERA
Al 30 de junio de 2022
(EN SOLES)

1 Sector 26 DEFENSA
2 Pliego 025 CENTRO NACIONAL DE ESTIMACIÓN, PREVENCIÓN Y REDUCCIÓN DEL RIESGO DE DESASTRES
3 Unidad Ejecutora 1410 CENTRO NACIONAL DE ESTIMACIÓN, PREVENCIÓN Y REDUCCIÓN DEL RIESGO DE DESASTRES
4 Fecha Corte 3/11/2022

		Al 30 de junio de 2022	Al 31 de diciembre de 2021
ACTIVO			
ACTIVO CORRIENTE			
Efectivo y Equivalentes al Efectivo	Nota 3	57,401.06	230,911.87
Inversiones Financieras	Nota 4		
Cuentas por Cobrar (Neto)	Nota 5		
Otras Cuentas por Cobrar (Neto)	Nota 6	22,231.14	22,933.07
Inventarios (Neto)	Nota 7	39,249.81	44,191.23
Servicios y Otros Pagados por Anticipado	Nota 8	26,195.92	39,225.80
Otras Cuentas del Activo	Nota 9	31,629.98	53,621.05
TOTAL ACTIVO CORRIENTE		176,707.91	390,883.02
ACTIVO NO CORRIENTE			
Cuentas por Cobrar a Largo Plazo	Nota 10		
Otras Ctas. por Cobrar a Largo Plazo	Nota 11	96,224.36	96,224.36
Inversiones Financieras (Neto)	Nota 12		
Propiedades de Inversión	Nota 13		
Propiedades, Planta y Equipo (Neto)	Nota 14	1,314,018.29	1,483,548.32
Otras Cuentas del Activo (Neto)	Nota 15	46.10	10,666.10
TOTAL ACTIVO NO CORRIENTE		1,410,288.75	1,590,438.78
TOTAL ACTIVO		1,586,996.66	1,981,321.80
Cuentas de Orden	Nota 37	1,190,478.42	489,251.76

		Al 30 de junio de 2022	Al 31 de diciembre de 2021
PASIVO Y PATRIMONIO			
PASIVO CORRIENTE			
Sobregiros Bancarios	Nota 16		
Cuentas Por Pagar a Proveedores	Nota 17	78,331.97	219,565.41
Impuestos, Contribuciones y Otros	Nota 18	1,260.00	10,044.89
Remuneraciones y Beneficios Sociales	Nota 19	786,685.31	813,854.83
Obligaciones Previsionales	Nota 20		
Operaciones de Crédito	Nota 21		
Parte Cte. Deudas a Largo Plazo	Nota 22		
Otras Cuentas del Pasivo	Nota 23	710.43	1,104.56
Ingresos Diferidos	Nota 24		
TOTAL PASIVO CORRIENTE		866,987.71	1,044,569.69
PASIVO NO CORRIENTE			
Deudas a Largo Plazo	Nota 25		
Cuentas por Pagar a Proveedores	Nota 26		
Beneficios Sociales	Nota 27		
Obligaciones Previsionales	Nota 28		
Provisiones	Nota 29		
Otras Cuentas del Pasivo	Nota 30		
Ingresos Diferidos	Nota 31		
TOTAL PASIVO NO CORRIENTE			
TOTAL PASIVO		866,987.71	1,044,569.69
PATRIMONIO			
Hacienda Nacional	Nota 32	4,231,742.04	4,231,742.04
Hacienda Nacional Adicional	Nota 33		
Resultados No Realizados	Nota 34		
Reservas	Nota 35		
Resultados Acumulados	Nota 36	-3,511,733.09	-3,294,989.93
TOTAL PATRIMONIO		720,008.95	936,752.11
TOTAL PASIVO Y PATRIMONIO		1,586,996.66	1,981,321.80
Cuentas de Orden	Nota 37	1,190,478.42	489,251.76

Las Notas forman parte integrante de los Estados Financieros

0.00
0.00

* Según Anexo de la R.D N° 008-2020-EF/51.01 se agrega el rubro Ingresos Diferidos en el Pasivo Corriente y Reservas en el Patrimonio y se modifica el correlativo de las notas.

NOTA: La información indicada corresponde al nivel de cada unidad ejecutora (UE1 UE2, UEn) y pliego (a nivel integrado).



SISTEMA ADMINISTRATIVO DE CONTABILIDAD PÚBLICA
ANEXO 4.2

EF-2

ESTADO DE GESTIÓN

Por los años terminados al 30 de junio de 2022

(EN SOLES)

Sector 26 DEFENSA
Pliego 025 CENTRO NACIONAL DE ESTIMACIÓN, PREVENCIÓN Y REDUCCIÓN DEL RIESGO DE DESASTRES
Unidad Ejecutora 1410 CENTRO NACIONAL DE ESTIMACIÓN, PREVENCIÓN Y REDUCCIÓN DEL RIESGO DE DESASTRES
Fecha Corte 3/11/2022

		Del 01 de enero al 30 de junio de 2022	Del 01 de enero al 30 de junio de 2021
INGRESOS			
Ingresos Tributarios Netos	Nota 38		
Ingresos No Tributarios	Nota 39	0.00	0.80
Aportes por Regulación	Nota 40		
Traspasos y Remesas Recibidas	Nota 41	4,118,778.15	4,039,271.21
Donaciones y Transferencias Recibidas	Nota 42	14,530.00	
Ingresos Financieros	Nota 43	340.38	11.51
Otros Ingresos	Nota 44	29,381.84	5,324.95
TOTAL INGRESOS		4,163,030.37	4,044,608.47
COSTOS Y GASTOS			
Costo de Ventas	Nota 45		
Gastos en Bienes y Servicios	Nota 46	-762,564.49	-562,635.28
Gastos de Personal	Nota 47	-3,367,514.97	-3,609,669.21
Gastos por Pens.Prest.y Asistencia Social	Nota 48		
Transferencias, Subsidios y Subvenciones Sociales Otorgadas	Nota 49		
Donaciones y Transferencias Otorgadas	Nota 50	-45,916.00	0.00
Traspasos y Remesas Otorgadas	Nota 51	-400.00	-3,137.50
Estimaciones y Provisiones del Ejercicio	Nota 52	-169,530.03	-334,897.20
Gastos Financieros	Nota 53		
Otros Gastos	Nota 54	-33,848.04	-31,440.38
TOTAL COSTOS Y GASTOS		-4,379,773.53	-4,541,779.57
RESULTADO DEL EJERCICIO SUPERAVIT (DEFICIT)		-216,743.16	-497,171.10

Las Notas forman parte integrante de los Estados Financieros

* Según Anexo de la R.D N° 008-2020-EF/51.01 se modifica el correlativo de las notas.

NOTA: La información indicada corresponde al nivel de cada unidad ejecutora (UE1 UE2, UEn) y pliego (a nivel integrado).



SISTEMA ADMINISTRATIVO DE CONTABILIDAD PÚBLICA

ANEXO 4.3

EF-3

ESTADO DE CAMBIOS EN EL PATRIMONIO NETO

Por los años terminados al 30 de junio de 2022

(EN SOLES)

Sector 26 DEFENSA
 Pliego 025 CENTRO NACIONAL DE ESTIMACIÓN, PREVENCIÓN Y REDUCCIÓN DEL RIESGO DE DESASTRES
 Unidad Ejecutora 1410 CENTRO NACIONAL DE ESTIMACIÓN, PREVENCIÓN Y REDUCCIÓN DEL RIESGO DE DESASTRES
 Fecha Corte 3/11/2022

CONCEPTOS	HACIENDA NACIONAL	HACIENDA NACIONAL ADICIONAL	RESULTADOS NO REALIZADOS	RESERVAS	RESULTADOS ACUMULADOS	TOTAL
SALDO INICIAL AL 01 DE ENERO DE 2021	4,231,742.04				-2,445,751.43	1,785,990.61
Ajustes de Ejercicios Anteriores						
Trasposos y Remesas del Tesoro Público						
Trasposos y Remesas de Otras Entidades						
Trasposos de Documentos						
Otras Operaciones Patrimoniales						
Superávit (Déficit) del Ejercicio					-497,171.10	-497,171.10
Traslados entre Cuentas Patrimoniales						
Traslado de Saldos por Fusión, Extinción, Adscripción						
SALDO AL 30 DE JUNIO DE 2021	4,231,742.04				-2,942,922.53	1,288,819.51
SALDO INICIAL AL 01 DE ENERO DE 2022	4,231,742.04				-3,294,989.93	936,752.11
Ajustes de Ejercicios Anteriores						
Trasposos y Remesas del Tesoro Público						
Trasposos y Remesas de Otras Entidades						
Trasposos de Documentos						
Otras Operaciones Patrimoniales (Nota)						
Superávit (Déficit) del Ejercicio					-216,743.16	-216,743.16
Traslados entre Cuentas Patrimoniales						
Traslado de Saldos por Fusión, Extinción, Adscripción						
SALDO AL 30 DE JUNIO DE 2022	4,231,742.04				-3,511,733.09	720,008.95

Las Notas deben ser explicativas

* Según Anexo de la R.D N° 008-2020-EF/51.01 se agrega la columna Reservas.

NOTA: La información indicada corresponde al nivel de cada unidad ejecutora (UE1 UE2, UEn) y pliego (a nivel integrado).



SISTEMA ADMINISTRATIVO DE CONTABILIDAD PÚBLICA

ANEXO 4.4

EF-4

ESTADO DE FLUJOS DE EFECTIVO

Por los años terminados el 30 de junio de 2022

(EN SOLES)

1 Sector 26 DEFENSA
 2 Pliego 025 CENTRO NACIONAL DE ESTIMACIÓN, PREVENCIÓN Y REDUCCIÓN DEL RIESGO DE DESASTRES
 3 Unidad Ejecutora 1410 CENTRO NACIONAL DE ESTIMACIÓN, PREVENCIÓN Y REDUCCIÓN DEL RIESGO DE DESASTRES
 4 Fecha Corte 3/11/2022

EF-4

CONCEPTOS	Del 01 de enero al 30 de junio de 2022	Del 01 de enero al 30 de junio de 2021
A. ACTIVIDADES DE OPERACIÓN		
Cobranza de Impuestos, Contribuciones y Derechos Administrativos (Nota)	0.00	
Cobranza de Aportes por Regulación		
Cobranza de Venta de Bienes y Servicios y Renta de la Propiedad	3,414.92	11.51
Donaciones y Transferencias Corrientes Recibidas (Nota)		
Trasposos y Remesas Corrientes Recibidas del Tesoro Público	4,087,148.17	4,039,271.21
Otros (Nota)	79,528.35	43,756.36
MENOS		
Pago a Proveedores de Bienes y Servicios (Nota)	-665,153.07	-526,184.28
Pago de Remuneraciones y Obligaciones Sociales	-3,254,208.15	-3,508,957.52
Pago de Otras Retribuciones y Complementarias	-138,547.91	
Pago de Pensiones y Otros Beneficios		
Pago por Prestaciones y Asistencia Social		
Transferencias, Subsidios y Subvenciones Sociales Otorgadas	-45,916.00	
Donaciones y Transferencias Corrientes Otorgadas (Nota)		0.00
Trasposos y Remesas Corrientes Entregadas al Tesoro Público	-400.00	-3,137.50
Otros (Nota)	-230,808.08	-38,560.02
AUMENTO (DISMINUCIÓN) DEL EFECTIVO Y EQUIVALENTES AL EFECTIVO PROVENIENTE DE ACTIVIDAD DE OPERACIÓN	-164,941.77	6,199.76
B. ACTIVIDADES DE INVERSIÓN		
Cobranza por Venta de Vehículos, Maquinarias y Otros		
Cobranza por Venta de Edificios y Activos No Producidos (Nota)		
Cobranza por Venta de Otras Cuentas del Activo (Nota)		
Otros (Nota)		
MENOS		
Pago por Compra de Vehículos, Maquinarias y Otros	-8,569.04	
Pago por Compra de Edificios y Activos No Producidos (Nota)		
Pago por Construcciones en Curso (Nota)		
Pago por Compra de Otras Cuentas del Activo (Nota)		
Otros (Nota)		
AUMENTO (DISMINUCIÓN) DEL EFECTIVO Y EQUIVALENTES AL EFECTIVO PROVENIENTE DE ACTIVIDAD DE INVERSIÓN	-8,569.04	0.00
C. ACTIVIDADES DE FINANCIAMIENTO		
Donaciones y Transferencias de Capital Recibidas (Nota)		
Trasposos y Remesas de Capital Recibidas del Tesoro Público		
Cobranza por Colocaciones de Valores y Otros Documentos (Nota)		
Endeudamiento Interno y/o Externo (Nota)		
Otros (Nota)		
MENOS		
Donaciones y Transferencias de Capital Entregadas (Nota)		
Trasposos y Remesas de Capital Entregadas al Tesoro Público		
Amortización, Intereses, Comisiones y Otros Gastos de la Deuda (Nota)		
Otros (Nota)		
Traslado de Saldos por Fusión, Extinción, Adscripción		
AUMENTO (DISMINUCIÓN) DEL EFECTIVO Y EQUIVALENTES AL EFECTIVO PROVENIENTE DE ACTIVIDAD DE FINANCIAMIENTO		0.00
D. AUMENTO (DISMINUCIÓN) DEL EFECTIVO Y EQUIVALENTES AL EFECTIVO	-173,510.81	6,199.76
E. DIFERENCIA DE CAMBIO DEL EFECTIVO Y EQUIVALENTES AL EFECTIVO		
F. SALDO EFECTIVO Y EQUIVALENTES AL EFECTIVO AL INICIO DEL EJERCICIO	230,911.87	22,825.98
G. SALDO EFECTIVO Y EQUIVALENTES AL EFECTIVO AL FINALIZAR EL EJERCICIO	57,401.06	29,025.74

Las Notas deben ser explicativas.

NOTA: La información indicada corresponde al nivel de cada unidad ejecutora (UE1 UE2, UEn) y pliego (a nivel integrado).



SISTEMA ADMINISTRATIVO DE CONTABILIDAD PÚBLICA

ANEXO 4.5

PP-1

PRESUPUESTO INSTITUCIONAL DE INGRESOS

AL 30 DE JUNIO DE 2022

(EN SOLES)

Sector 26 DEFENSA
 Pliego 025 CENTRO NACIONAL DE ESTIMACIÓN, PREVENCIÓN Y REDUCCIÓN DEL RIESGO DE DESASTRES
 Unidad Ejecutora 1410 CENTRO NACIONAL DE ESTIMACIÓN, PREVENCIÓN Y REDUCCIÓN DEL RIESGO DE DESASTRES
 Fecha Corte 3/11/2022

CONCEPTO	PRESUPUESTO INSTITUCIONAL DE APERTURA - PIA	MODIFICACIONES				PRESUPUESTO INSTITUCIONAL MODIFICADO - PIM
		CRÉDITOS SUPLEMENTARIOS	TRANSFERENCIAS INSTITUCIONALES	REESTRUCTURACIÓN DE FUENTES (2)	REDUCCIONES (1)	
1. RECURSOS ORDINARIOS						
00 RECURSOS ORDINARIOS						
TOTAL RECURSOS ORDINARIOS	8,792,689					8,792,689
2. RECURSOS DIRECTAMENTE RECAUDADOS						
9 RECURSOS DIRECTAMENTE RECAUDADOS						
INGRESOS CORRIENTES		13,166				
1.1 IMPUESTOS Y CONTRIBUCIONES OBLIGATORIAS						
1.2 CONTRIBUCIONES SOCIALES						
1.3 VENTA DE BIENES Y SERVICIOS Y DER. ADMINISTRATIVOS						
1.5 OTROS INGRESOS (- 1.5.4)		13,166				
INGRESOS DE CAPITAL						
1.6 VENTA DE ACTIVOS NO FINANCIEROS						
1.7 VENTA DE ACTIVOS FINANCIEROS						
TRANSFERENCIAS						
1.4 DONACIONES Y TRANSFERENCIAS (1.4.1.3 + 1.4.2.3)						
FINANCIAMIENTO		25,993				
1.9 SALDOS DE BALANCE		25,993				
TOTAL RECURSOS DIRECTAMENTE RECAUDADOS		39,159				39,159
3 RECURSOS POR OPERACIONES OFICIALES DE CRÉDITO						
# RECURSOS POR OPERACIONES OFICIALES DE CRÉDITO						
INGRESOS CORRIENTES						
1.5 OTROS INGRESOS (- 1.5.4)						
TRANSFERENCIAS						
1.4 DONACIONES Y TRANSFERENCIAS (1.4.1.3 + 1.4.2.3)						
FINANCIAMIENTO						
1.8 ENDEUDAMIENTO						
1.9 SALDOS DE BALANCE						
TOTAL RECURSOS POR OPERACIONES OFICIALES DE CRÉDITO						
4 DONACIONES Y TRANSFERENCIAS						
13 DONACIONES Y TRANSFERENCIAS						
INGRESOS CORRIENTES						
1.5 OTROS INGRESOS (-1.5.4)						
INGRESOS DE CAPITAL						
1.6 VENTA DE ACTIVOS NO FINANCIEROS						
1.7 VENTA DE ACTIVOS FINANCIEROS						
TRANSFERENCIAS						
1.4 DONACIONES Y TRANSFERENCIAS						
1.5 OTROS INGRESOS (1.5.4)						
FINANCIAMIENTO		52,609				
1.9 SALDOS DE BALANCE		52,609				
TOTAL DONACIONES Y TRANSFERENCIAS		52,609				52,609
5. RECURSOS DETERMINADOS						
04. CONTRIBUCIONES A FONDOS						
INGRESOS CORRIENTES						
1.1 IMPUESTOS Y CONTRIBUCIONES OBLIGATORIAS						
1.2 CONTRIBUCIONES SOCIALES						
1.3 VENTA DE BIENES Y SERVICIOS Y DER. ADMINISTRATIVOS						
1.5 OTROS INGRESOS (- 1.5.4)						
INGRESOS DE CAPITAL						
1.6 VENTA DE ACTIVOS NO FINANCIEROS						
1.7 VENTA DE ACTIVOS FINANCIEROS						
TRANSFERENCIAS						
1.4 DONACIONES Y TRANSFERENCIAS						
FINANCIAMIENTO						
1.9 SALDOS DE BALANCE						
07. FONDO DE COMPENSACIÓN MUNICIPAL						
INGRESOS CORRIENTES						
1.5 OTROS INGRESOS (- 1.5.4)						
TRANSFERENCIAS						
1.4 DONACIONES Y TRANSFERENCIAS						
FINANCIAMIENTO						
1.9 SALDOS DE BALANCE						

CONCEPTO	PRESUPUESTO INSTITUCIONAL DE APERTURA - PIA	MODIFICACIONES				PRESUPUESTO INSTITUCIONAL MODIFICADO - PIM
		CRÉDITOS SUPLEMENTARIOS	TRANSFERENCIAS INSTITUCIONALES	REESTRUCTURACIÓN DE FUENTES (2)	REDUCCIONES (1)	
08. IMPUESTOS MUNICIPALES						
INGRESOS CORRIENTES						
1.1 IMPUESTOS Y CONTRIBUCIONES OBLIGATORIAS						
1.5 OTROS INGRESOS (- 1.5.4)						
FINANCIAMIENTO						
1.9 SALDOS DE BALANCE						
18. CANON Y SOBRECANON, REGALIAS, RENTA DE ADUANAS Y PARTICIPACIONES						
INGRESOS CORRIENTES						
1.1 IMPUESTOS Y CONTRIBUCIONES OBLIGATORIAS						
1.3 VENTA DE BIENES Y SERVICIOS Y DER. ADMINISTRATIVOS						
1.5 OTROS INGRESOS (- 1.5.4)						
INGRESOS DE CAPITAL						
1.6 VENTA DE ACTIVOS NO FINANCIEROS						
1.7 VENTA DE ACTIVOS FINANCIEROS						
TRANSFERENCIAS						
1.4 DONACIONES Y TRANSFERENCIAS *						
FINANCIAMIENTO						
1.8 ENDEUDAMIENTO **						
1.9 SALDOS DE BALANCE						
TOTAL RECURSOS DETERMINADOS						
TOTAL GENERAL	8,792,689	91,768	-	-	-	8,884,457

Las Fuentes de Financiamiento y los conceptos del ingreso se adecuarán a los clasificadores vigentes para el periodo.

* De Fondos Públicos

** Bonos Soberanos

(1) Solo para el Tipo de Modificación 7 Reducciones de Marco

(2) No aplica para Gobiernos Locales, Mancomunidades Municipales, Institutos Viales Provinciales, Municipalidades de Centros Poblados y Sociedades de Beneficencia Pública.

NOTA: La información indicada corresponde al nivel de cada unidad ejecutora (UE1 UE2, UEn) y pliego (a nivel integrado).



SISTEMA ADMINISTRATIVO DE CONTABILIDAD PÚBLICA

ANEXO 4.6

PP-2

PRESUPUESTO INSTITUCIONAL DE GASTOS

AL 30 DE JUNIO DE 2022

(EN SOLES)

1 Sector 26 DEFENSA
 2 Pliego 025 CENTRO NACIONAL DE ESTIMACIÓN, PREVENCIÓN Y REDUCCIÓN DEL RIESGO DE DESASTRES
 3 Unidad Ejecutora 1410 CENTRO NACIONAL DE ESTIMACIÓN, PREVENCIÓN Y REDUCCIÓN DEL RIESGO DE DESASTRES
 4 Fecha Corte 3/11/2022

CONCEPTO	PRESUPUESTO INSTITUCIONAL DE APERTURA - PIA	MODIFICACIONES					PRESUPUESTO INSTITUCIONAL MODIFICADO - PIM
		CRÉDITOS SUPLEMENTARIOS	TRANSFERENCIAS INSTITUCIONALES	REESTRUCTURACIÓN DE FUENTES (2)	REDUCCIONES (1)	ANULACIONES Y HABILITACIONES	
1. RECURSOS ORDINARIOS							
00. RECURSOS ORDINARIOS							
GASTOS CORRIENTES	8,792,689					(1,074)	8,791,615
2.1 PERSONAL Y OBLIGACIONES SOCIALES							
2.2 PENSIONES Y OTRAS PRESTACIONES SOCIALES							
2.3 BIENES Y SERVICIOS	8,773,312					(60,388)	8,712,924
2.4 DONACIONES Y TRANSFERENCIAS						45,916	
2.5 OTROS GASTOS	19,377					13,398	32,775
GASTOS DE CAPITAL						1,074	1,074
2.4 DONACIONES Y TRANSFERENCIAS							
2.5 OTROS GASTOS							
2.6 ADQUISICIÓN DE ACTIVOS NO FINANCIEROS						1,074	1,074
2.7 ADQUISICIÓN DE ACTIVOS FINANCIEROS							
SERVICIO DE LA DEUDA							
2.8 SERVICIO DE LA DEUDA PÚBLICA							
TOTAL RECURSOS ORDINARIOS	8,792,689					-	8,792,689
2. RECURSOS DIRECTAMENTE RECAUDADOS							
09. RECURSOS DIRECTAMENTE RECAUDADOS							
GASTOS CORRIENTES		39,159					39,159
2.1 PERSONAL Y OBLIGACIONES SOCIALES							
2.2 PENSIONES Y OTRAS PRESTACIONES SOCIALES							
2.3 BIENES Y SERVICIOS		39,159					39,159
2.4 DONACIONES Y TRANSFERENCIAS							
2.5 OTROS GASTOS							
GASTOS DE CAPITAL							
2.4 DONACIONES Y TRANSFERENCIAS							
2.5 OTROS GASTOS							
2.6 ADQUISICIÓN DE ACTIVOS NO FINANCIEROS							
2.7 ADQUISICIÓN DE ACTIVOS FINANCIEROS							
SERVICIO DE LA DEUDA							
2.8 SERVICIO DE LA DEUDA PÚBLICA							
TOTAL RECURSOS DIRECTAMENTE RECAUDADOS		39,159					39,159
3. RECURSOS POR OPERACIONES OFICIALES DE CRÉDITO							
19. RECURSOS POR OPERACIONES OFICIALES DE CRÉDITO							
GASTOS CORRIENTES							
2.3 BIENES Y SERVICIOS							
GASTOS DE CAPITAL							
2.4 DONACIONES Y TRANSFERENCIAS							
2.5 OTROS GASTOS							
2.6 ADQUISICIÓN DE ACTIVOS NO FINANCIEROS							
2.7 ADQUISICIÓN DE ACTIVOS FINANCIEROS							
SERVICIO DE LA DEUDA							
2.8 SERVICIO DE LA DEUDA PÚBLICA							
TOTAL RECURSOS POR OPERACIONES OFICIALES DE CRÉDITO							
4. DONACIONES Y TRANSFERENCIAS							
13. DONACIONES Y TRANSFERENCIAS							
GASTOS CORRIENTES		52,609					
2.1 PERSONAL Y OBLIGACIONES SOCIALES							
2.2 PENSIONES Y OTRAS PRESTACIONES SOCIALES							
2.3 BIENES Y SERVICIOS		52,609					
2.4 DONACIONES Y TRANSFERENCIAS							

SISTEMA ADMINISTRATIVO DE CONTABILIDAD PÚBLICA

ANEXO 4.6

PP-2

PRESUPUESTO INSTITUCIONAL DE GASTOS

AL 30 DE JUNIO DE 2022

(EN SOLES)

1 Sector 26 DEFENSA
 2 Pliego 025 CENTRO NACIONAL DE ESTIMACIÓN, PREVENCIÓN Y REDUCCIÓN DEL RIESGO DE DESASTRES
 3 Unidad Ejecutora 1410 CENTRO NACIONAL DE ESTIMACIÓN, PREVENCIÓN Y REDUCCIÓN DEL RIESGO DE DESASTRES
 4 Fecha Corte 3/11/2022

CONCEPTO	PRESUPUESTO INSTITUCIONAL DE APERTURA - PIA	MODIFICACIONES					PRESUPUESTO INSTITUCIONAL MODIFICADO - PIM
		CRÉDITOS SUPLEMENTARIOS	TRANSFERENCIAS INSTITUCIONALES	REESTRUCTURACIÓN DE FUENTES (2)	REDUCCIONES (1)	ANULACIONES Y HABILITACIONES	
2.5 OTROS GASTOS							
GASTOS DE CAPITAL							
2.4 DONACIONES Y TRANSFERENCIAS							
2.5 OTROS GASTOS							
2.6 ADQUISICIÓN DE ACTIVOS NO FINANCIEROS							
2.7 ADQUISICIÓN DE ACTIVOS FINANCIEROS							
SERVICIO DE LA DEUDA							
2.8 SERVICIO DE LA DEUDA PÚBLICA							
TOTAL DONACIONES Y TRANSFERENCIAS		52,609					52,609
5. RECURSOS DETERMINADOS							
04. CONTRIBUCIONES A FONDOS							
GASTOS CORRIENTES							
2.1 PERSONAL Y OBLIGACIONES SOCIALES							
2.2 PENSIONES Y OTRAS PRESTACIONES SOCIALES							
2.3 BIENES Y SERVICIOS							
2.4 DONACIONES Y TRANSFERENCIAS							
2.5 OTROS GASTOS							
GASTOS DE CAPITAL							
2.4 DONACIONES Y TRANSFERENCIAS							
2.5 OTROS GASTOS							
2.6 ADQUISICIÓN DE ACTIVOS NO FINANCIEROS							
2.7 ADQUISICIÓN DE ACTIVOS FINANCIEROS							
SERVICIO DE LA DEUDA							
2.8 SERVICIO DE LA DEUDA PÚBLICA							
07. FONDO DE COMPENSACIÓN MUNICIPAL							
GASTOS CORRIENTES							
2.1 PERSONAL Y OBLIGACIONES SOCIALES							
2.2 PENSIONES Y OTRAS PRESTACIONES SOCIALES							
2.3 BIENES Y SERVICIOS							
2.4 DONACIONES Y TRANSFERENCIAS							
2.5 OTROS GASTOS							
GASTOS DE CAPITAL							
2.4 DONACIONES Y TRANSFERENCIAS							
2.5 OTROS GASTOS							
2.6 ADQUISICIÓN DE ACTIVOS NO FINANCIEROS							
2.7 ADQUISICIÓN DE ACTIVOS FINANCIEROS							
SERVICIO DE LA DEUDA							
2.8 SERVICIO DE LA DEUDA PÚBLICA							
08. IMPUESTOS MUNICIPALES							
GASTOS CORRIENTES							
2.1 PERSONAL Y OBLIGACIONES SOCIALES							
2.2 PENSIONES Y OTRAS PRESTACIONES SOCIALES							
2.3 BIENES Y SERVICIOS							
2.4 DONACIONES Y TRANSFERENCIAS							
2.5 OTROS GASTOS							
GASTOS DE CAPITAL							
2.4 DONACIONES Y TRANSFERENCIAS							
2.5 OTROS GASTOS							
2.6 ADQUISICIÓN DE ACTIVOS NO FINANCIEROS							
2.7 ADQUISICIÓN DE ACTIVOS FINANCIEROS							
SERVICIO DE LA DEUDA							
2.8 SERVICIO DE LA DEUDA PÚBLICA							

SISTEMA ADMINISTRATIVO DE CONTABILIDAD PÚBLICA

ANEXO 4.6

PP-2

PRESUPUESTO INSTITUCIONAL DE GASTOS

AL 30 DE JUNIO DE 2022

(EN SOLES)

- 1 Sector 26 DEFENSA
 2 Pliego 025 CENTRO NACIONAL DE ESTIMACIÓN, PREVENCIÓN Y REDUCCIÓN DEL RIESGO DE DESASTRES
 3 Unidad Ejecutora 1410 CENTRO NACIONAL DE ESTIMACIÓN, PREVENCIÓN Y REDUCCIÓN DEL RIESGO DE DESASTRES
 4 Fecha Corte 3/11/2022

CONCEPTO	PRESUPUESTO INSTITUCIONAL DE APERTURA - PIA	MODIFICACIONES					PRESUPUESTO INSTITUCIONAL MODIFICADO - PIM
		CRÉDITOS SUPLEMENTARIOS	TRANSFERENCIAS INSTITUCIONALES	REESTRUCTURACIÓN DE FUENTES (2)	REDUCCIONES (1)	ANULACIONES Y HABILITACIONES	
18. CANON Y SOBRECANON, REGALIAS, RENTA DE ADUANAS Y PARTICIPACIONES GASTOS CORRIENTES							
2.1 PERSONAL Y OBLIGACIONES SOCIALES							
2.2 PENSIONES Y OTRAS PRESTACIONES SOCIALES							
2.3 BIENES Y SERVICIOS							
2.4 DONACIONES Y TRANSFERENCIAS							
2.5 OTROS GASTOS							
GASTOS DE CAPITAL							
2.4 DONACIONES Y TRANSFERENCIAS							
2.5 OTROS GASTOS							
2.6 ADQUISICIÓN DE ACTIVOS NO FINANCIEROS							
2.7 ADQUISICIÓN DE ACTIVOS FINANCIEROS							
SERVICIO DE LA DEUDA							
2.8 SERVICIO DE LA DEUDA PÚBLICA							
TOTAL RECURSOS DETERMINADOS							-
TOTAL GENERAL	8,792,689	91,768	-	-	-	-	8,884,457

Las Fuentes de Financiamiento y los conceptos del gasto se adecuarán a los clasificadores vigentes para el periodo.

(1) Solo para el Tipo de Modificación 7 Reducciones de Marco

(2) No aplica para Gobiernos Locales, Mancomunidades Municipales, Institutos Viales Provinciales, Municipalidades de Centros Poblados y Sociedades de Beneficencia Pública.

NOTA: La información indicada corresponde al nivel de cada unidad ejecutora (UE1 UE2, UEn) y pliego (a nivel integrado).



SISTEMA ADMINISTRATIVO DE CONTABILIDAD PÚBLICA
ANEXO 4.7
EP-1
ESTADO DE EJECUCIÓN DEL PRESUPUESTO DE INGRESOS Y GASTOS
AL 30 DE JUNIO DE 2022
(EN SOLES)

Sector: 26 DEFENSA
Pliego: 025 CENTRO NACIONAL DE ESTIMACIÓN, PREVENCIÓN Y REDUCCIÓN DEL RIESGO DE DESASTRES
Unidad Ejecutora: 1410 CENTRO NACIONAL DE ESTIMACIÓN, PREVENCIÓN Y REDUCCIÓN DEL RIESGO DE DESASTRES
Fecha Corte: 3/11/2022

(EN SOLES)

RECURSOS PÚBLICOS	EJECUCIÓN INGRESOS	GASTOS PÚBLICOS	EJECUCIÓN GASTOS
1. RECURSOS ORDINARIOS 00. RECURSOS ORDINARIOS		1. RECURSOS ORDINARIOS 00. RECURSOS ORDINARIOS	4,142,788.15
		GASTOS CORRIENTES	4,141,714.15
		2.1 PERSONAL Y OBLIGACIONES SOCIALES	
		2.2 PENSIONES Y OTRAS PRESTACIONES SOCIALES	4,063,024.11
		2.3 BIENES Y SERVICIOS	45,916.00
		2.4 DONACIONES Y TRANSFERENCIAS	32,774.04
		2.5 OTROS GASTOS	
		GASTOS DE CAPITAL	1,074.00
		2.4 DONACIONES Y TRANSFERENCIAS	
		2.5 OTROS GASTOS	
		2.6 ADQUISICIÓN DE ACTIVOS NO FINANCIEROS	1,074.00
		2.7 ADQUISICIÓN DE ACTIVOS FINANCIEROS	
		SERVICIO DE LA DEUDA	
		2.8 SERVICIO DE LA DEUDA PÚBLICA	
TOTAL RECURSOS ORDINARIOS	4,142,788.15	TOTAL RECURSOS ORDINARIOS	4,142,788.15
2. RECURSOS DIRECTAMENTE RECAUDADOS 09. RECURSOS DIRECTAMENTE RECAUDADOS		2. RECURSOS DIRECTAMENTE RECAUDADOS 09. RECURSOS DIRECTAMENTE RECAUDADOS	19,125.00
INGRESOS CORRIENTES	29,322.22	GASTOS CORRIENTES	
1.1 IMPUESTOS Y CONTRIBUCIONES OBLIGATORIAS		2.1 PERSONAL Y OBLIGACIONES SOCIALES	
1.2 CONTRIBUCIONES SOCIALES		2.2 PENSIONES Y OTRAS PRESTACIONES SOCIALES	
1.3 VENTA DE BIENES Y SERVICIOS Y DERECHOS ADMINISTRATIVOS		2.3 BIENES Y SERVICIOS	19,125.00
1.5 OTROS INGRESOS (- 1.5.4)	29,322.22	2.4 DONACIONES Y TRANSFERENCIAS	
		2.5 OTROS GASTOS	
INGRESOS DE CAPITAL		GASTOS DE CAPITAL	
1.6 VENTA DE ACTIVOS NO FINANCIEROS		2.4 DONACIONES Y TRANSFERENCIAS	
1.7 VENTA DE ACTIVOS FINANCIEROS		2.5 OTROS GASTOS	
		2.6 ADQUISICIÓN DE ACTIVOS NO FINANCIEROS	
		2.7 ADQUISICIÓN DE ACTIVOS FINANCIEROS	
TRANSFERENCIAS		SERVICIO DE LA DEUDA	
1.4 DONACIONES Y TRANSFERENCIAS (1.4.1.3 + 1.4.2.3)		2.8 SERVICIO DE LA DEUDA PÚBLICA	
FINANCIAMIENTO	25,993.53		
1.9 SALDOS DE BALANCE	25,993.53		
TOTAL RECURSOS DIRECTAMENTE RECAUDADOS	55,315.75	TOTAL RECURSOS DIRECTAMENTE RECAUDADOS	19,125.00
3. RECURSOS POR OPERACIONES OFICIALES DE CRÉDITO 19. RECURSOS POR OPERACIONES OFICIALES DE CRÉDITO		3. RECURSOS POR OPERACIONES OFICIALES DE CRÉDITO 19. RECURSOS POR OPERACIONES OFICIALES DE CRÉDITO	
ENDEUDAMIENTO EXTERNO		ENDEUDAMIENTO EXTERNO	
INGRESOS CORRIENTES		GASTOS CORRIENTES	
1.5 OTROS INGRESOS (- 1.5.4)		2.3 BIENES Y SERVICIOS	
TRANSFERENCIAS		GASTOS DE CAPITAL	
1.4 DONACIONES Y TRANSFERENCIAS (1.4.1.3 + 1.4.2.3)		2.4 DONACIONES Y TRANSFERENCIAS	
		2.5 OTROS GASTOS	
FINANCIAMIENTO		2.6 ADQUISICIÓN DE ACTIVOS NO FINANCIEROS	
1.8 ENDEUDAMIENTO		2.7 ADQUISICIÓN DE ACTIVOS FINANCIEROS	
1.9 SALDOS DE BALANCE		SERVICIO DE LA DEUDA	
		2.8 SERVICIO DE LA DEUDA PÚBLICA	
ENDEUDAMIENTO INTERNO		ENDEUDAMIENTO INTERNO	
INGRESOS CORRIENTES		GASTOS CORRIENTES	
1.5 OTROS INGRESOS (- 1.5.4)		2.3 BIENES Y SERVICIOS	
TRANSFERENCIAS		GASTOS DE CAPITAL	
1.4 DONACIONES Y TRANSFERENCIAS (1.4.1.3 + 1.4.2.3)		2.4 DONACIONES Y TRANSFERENCIAS	
		2.5 OTROS GASTOS	

Sector 26 DEFENSA
 Pliego 025 CENTRO NACIONAL DE ESTIMACIÓN, PREVENCIÓN Y REDUCCIÓN DEL RIESGO DE DESASTRES
 Unidad Ejecutora 1410 CENTRO NACIONAL DE ESTIMACIÓN, PREVENCIÓN Y REDUCCIÓN DEL RIESGO DE DESASTRES
 Fecha Corte: 3/11/2022

(EN SOLES)

RECURSOS PÚBLICOS	EJECUCIÓN INGRESOS	GASTOS PÚBLICOS	EJECUCIÓN GASTOS
FINANCIAMIENTO 1.8 ENDEUDAMIENTO 1.9 SALDOS DE BALANCE		2.6 ADQUISICIÓN DE ACTIVOS NO FINANCIEROS 2.7 ADQUISICIÓN DE ACTIVOS FINANCIEROS SERVICIO DE LA DEUDA 2.8 SERVICIO DE LA DEUDA PÚBLICA	
TOTAL RECURSOS POR OPERACIONES OFICIALES DE CRÉDITO		TOTAL RECURSOS POR OPERACIONES OFICIALES DE CRÉDITO	
4. DONACIONES Y TRANSFERENCIAS 13. DONACIONES Y TRANSFERENCIAS		4. DONACIONES Y TRANSFERENCIAS 13. DONACIONES Y TRANSFERENCIAS	37,660.00
DONACIONES INGRESOS CORRIENTES 1.5 OTROS INGRESOS (-1.5.4)		DONACIONES GASTOS CORRIENTES 2.1 PERSONAL Y OBLIGACIONES SOCIALES 2.2 PENSIONES Y OTRAS PRESTACIONES SOCIALES 2.3 BIENES Y SERVICIOS 2.4 DONACIONES Y TRANSFERENCIAS 2.5 OTROS GASTOS	
INGRESOS DE CAPITAL 1.6 VENTA DE ACTIVOS NO FINANCIEROS 1.7 VENTA DE ACTIVOS FINANCIEROS		GASTOS DE CAPITAL 2.4 DONACIONES Y TRANSFERENCIAS 2.5 OTROS GASTOS 2.6 ADQUISICIÓN DE ACTIVOS NO FINANCIEROS 2.7 ADQUISICIÓN DE ACTIVOS FINANCIEROS	
TRANSFERENCIAS 1.4 DONACIONES Y TRANSFERENCIAS (- 1.4.1.3 - 1.4.2.3) 1.5 OTROS INGRESOS (1.5.4)		SERVICIO DE LA DEUDA 2.8 SERVICIO DE LA DEUDA PÚBLICA	
FINANCIAMIENTO 1.9 SALDOS DE BALANCE		TRANSFERENCIAS GASTOS CORRIENTES 2.1 PERSONAL Y OBLIGACIONES SOCIALES 2.2 PENSIONES Y OTRAS PRESTACIONES SOCIALES 2.3 BIENES Y SERVICIOS 2.4 DONACIONES Y TRANSFERENCIAS 2.5 OTROS GASTOS	37,660.00
INGRESOS DE CAPITAL 1.6 VENTA DE ACTIVOS NO FINANCIEROS 1.7 VENTA DE ACTIVOS FINANCIEROS		GASTOS DE CAPITAL 2.4 DONACIONES Y TRANSFERENCIAS 2.5 OTROS GASTOS 2.6 ADQUISICIÓN DE ACTIVOS NO FINANCIEROS 2.7 ADQUISICIÓN DE ACTIVOS FINANCIEROS	
TRANSFERENCIAS 1.4 DONACIONES Y TRANSFERENCIAS (1.4.1.3 + 1.4.2.3)		SERVICIO DE LA DEUDA 2.8 SERVICIO DE LA DEUDA PÚBLICA	
FINANCIAMIENTO 1.9 SALDOS DE BALANCE	52,610.31	2.8 SERVICIO DE LA DEUDA PÚBLICA	
TOTAL DONACIONES Y TRANSFERENCIAS	52,610.31	TOTAL DONACIONES Y TRANSFERENCIAS	37,660.00
5. RECURSOS DETERMINADOS 04. CONTRIBUCIONES A FONDOS		5. RECURSOS DETERMINADOS 04. CONTRIBUCIONES A FONDOS	
INGRESOS CORRIENTES 1.1 IMPUESTOS Y CONTRIBUCIONES OBLIGATORIAS 1.2 CONTRIBUCIONES SOCIALES 1.3 VENTA DE BIENES Y SERVICIOS Y DERECHOS ADMINISTRATIVOS 1.5 OTROS INGRESOS (- 1.5.4)		GASTOS CORRIENTES 2.1 PERSONAL Y OBLIGACIONES SOCIALES 2.2 PENSIONES Y OTRAS PRESTACIONES SOCIALES 2.3 BIENES Y SERVICIOS 2.4 DONACIONES Y TRANSFERENCIAS 2.5 OTROS GASTOS	
INGRESOS DE CAPITAL 1.6 VENTA DE ACTIVOS NO FINANCIEROS 1.7 VENTA DE ACTIVOS FINANCIEROS		GASTOS DE CAPITAL 2.4 DONACIONES Y TRANSFERENCIAS 2.5 OTROS GASTOS	
TRANSFERENCIAS 1.4 DONACIONES Y TRANSFERENCIAS		2.6 ADQUISICIÓN DE ACTIVOS NO FINANCIEROS 2.7 ADQUISICIÓN DE ACTIVOS FINANCIEROS	
FINANCIAMIENTO 1.9 SALDOS DE BALANCE			

Sector 26 DEFENSA
 Pliego 025 CENTRO NACIONAL DE ESTIMACIÓN, PREVENCIÓN Y REDUCCIÓN DEL RIESGO DE DESASTRES
 Unidad Ejecutora 1410 CENTRO NACIONAL DE ESTIMACIÓN, PREVENCIÓN Y REDUCCIÓN DEL RIESGO DE DESASTRES
 Fecha Corte: 3/11/2022

(EN SOLES)

RECURSOS PÚBLICOS	EJECUCIÓN INGRESOS	GASTOS PÚBLICOS	EJECUCIÓN GASTOS
07. FONDO DE COMPENSACIÓN MUNICIPAL INGRESOS CORRIENTES 1.5 OTROS INGRESOS (- 1.5.4) TRANSFERENCIAS 1.4 DONACIONES Y TRANSFERENCIAS FINANCIAMIENTO 1.9 SALDOS DE BALANCE 08. IMPUESTOS MUNICIPALES INGRESOS CORRIENTES 1.1 IMPUESTOS Y CONTRIBUCIONES OBLIGATORIAS 1.5 OTROS INGRESOS (- 1.5.4) FINANCIAMIENTO 1.9 SALDOS DE BALANCE 18. CANON Y SOBRECANON, REGALIAS, RENTA DE ADUANAS Y PARTICIPACIONES INGRESOS CORRIENTES 1.1 IMPUESTOS Y CONTRIBUCIONES OBLIGATORIAS 1.3 VENTA DE BIENES Y SERVICIOS Y DERECHOS ADMINISTRATIVOS 1.5 OTROS INGRESOS (- 1.5.4) INGRESOS DE CAPITAL 1.6 VENTA DE ACTIVOS NO FINANCIEROS 1.7 VENTA DE ACTIVOS FINANCIEROS TRANSFERENCIAS 1.4 DONACIONES Y TRANSFERENCIAS * FINANCIAMIENTO 1.8 ENDEUDAMIENTO ENDEUDAMIENTO** 1.9 SALDOS DE BALANCE		SERVICIO DE LA DEUDA 2.8 SERVICIO DE LA DEUDA PÚBLICA 07. FONDO DE COMPENSACIÓN MUNICIPAL GASTOS CORRIENTES 2.1 PERSONAL Y OBLIGACIONES SOCIALES 2.2 PENSIONES Y OTRAS PRESTACIONES SOCIALES 2.3 BIENES Y SERVICIOS 2.4 DONACIONES Y TRANSFERENCIAS 2.5 OTROS GASTOS GASTOS DE CAPITAL 2.4 DONACIONES Y TRANSFERENCIAS 2.5 OTROS GASTOS 2.6 ADQUISICIÓN DE ACTIVOS NO FINANCIEROS 2.7 ADQUISICIÓN DE ACTIVOS FINANCIEROS SERVICIO DE LA DEUDA 2.8 SERVICIO DE LA DEUDA PÚBLICA 08. IMPUESTOS MUNICIPALES GASTOS CORRIENTES 2.1 PERSONAL Y OBLIGACIONES SOCIALES 2.2 PENSIONES Y OTRAS PRESTACIONES SOCIALES 2.3 BIENES Y SERVICIOS 2.4 DONACIONES Y TRANSFERENCIAS 2.5 OTROS GASTOS GASTOS DE CAPITAL 2.4 DONACIONES Y TRANSFERENCIAS 2.5 OTROS GASTOS 2.6 ADQUISICIÓN DE ACTIVOS NO FINANCIEROS 2.7 ADQUISICIÓN DE ACTIVOS FINANCIEROS SERVICIO DE LA DEUDA 2.8 SERVICIO DE LA DEUDA PÚBLICA 18. CANON Y SOBRECANON, REGALIAS, RENTA DE ADUANAS Y PARTICIPACIONES GASTOS CORRIENTES 2.1 PERSONAL Y OBLIGACIONES SOCIALES 2.2 PENSIONES Y OTRAS PRESTACIONES SOCIALES 2.3 BIENES Y SERVICIOS 2.4 DONACIONES Y TRANSFERENCIAS 2.5 OTROS GASTOS GASTOS DE CAPITAL 2.4 DONACIONES Y TRANSFERENCIAS 2.5 OTROS GASTOS 2.6 ADQUISICIÓN DE ACTIVOS NO FINANCIEROS 2.7 ADQUISICIÓN DE ACTIVOS FINANCIEROS SERVICIO DE LA DEUDA 2.8 SERVICIO DE LA DEUDA PÚBLICA	
TOTAL RECURSOS DETERMINADOS		TOTAL RECURSOS DETERMINADOS	
TOTAL GENERAL	4,250,714.21	TOTAL GENERAL	4,199,573.15



Los Ingresos y Gastos por Fuentes de Financiamiento se adecuarán a las disposiciones vigentes para el periodo.

* De Fondos Públicos

** Bonos Soberanos

NOTA: La información indicada corresponde al nivel de cada unidad ejecutora (UE1 UE2, UEn) y pliego (a nivel integrado).

ANEXO 5

SISTEMA ADMINISTRATIVO DE TESORERÍA

**ENTIDADES
SECCIÓN I
SISTEMAS ADMINISTRATIVOS**

**SISTEMA ADMINISTRATIVO DE TESORERÍA
ANEXO 5.1
CARTAS FIANZAS VIGENTES**

Nombre de la entidad : CENTRO NACIONAL DE ESTIMACIÓN, PREVENCIÓN Y REDUCCIÓN DEL RIESGO DE DESASTRES
Departamento - Provincia - Distrito : Lima - Lima - San Isidro

Títular de la entidad : RAUL LUIS ESTEBAN VASQUEZ ALVARADO
Cargo : JEFE DEL CENEPRED
Periodo en el cargo : 09/03/2022 - 03/11/2022
Fecha de corte : 03/11/2022

N°	Proveedor / Empresa	Cartas Fianzas							
		N° Carta Fianza	Entidad Financiera	Monto	Moneda	Fecha de Emisión	Fecha de vigencia (*)	Tipo de Garantía	Observaciones
	A	B	C	D	E	F	G	H	I
1	NEXNET S.A.C.	0011-0378-9800294626-71	BBVA CONTINENTAL	22,514.40	Soles	22-03-2022	19-03-2023	Fiel cumplimiento	
2									

(*) En el caso de renovación de Carta Fianza, deberá reemplazar la nueva fecha de vigencia.

Leyenda

- A Nombre proveedor o empresa
- B Número de carta fianza
- C Nombre de entidad financiera
- D Montode la carta fianza
- E Moneda de carta fianza
- F Fecha de emisión de carta fianza
- H Indicar el tipo de garantía, según lo señalado en la Ley N° 30225 "Ley de Contrataciones del Estado" y su reglamento, las cuales son: a) Fiel Cumplimiento, b) Fiel Cumplimiento por Prestaciones Accesorias, c) Por adelantos (directos o por materiales), etc.
- I Indicar si la Carta Fianza obedece a un primer ingreso o se trata de una renovación

Base Legal:

- 1 Ley N° 26702 "Ley General del Sistema Financiero, y del Sistema de Seguros y Orgánica de la Superintendencia de Banca, Seguros y AFP"
- 2 Ley N° 27287 "Ley de Títulos Valores"
- 3 Decreto Supremo N° 082-2019-EF "Texto Único Ordenado de la Ley N° 30225, Ley de Contrataciones del Estado" (Artículo 33)
- 4 Decreto Supremo N° 344-2018-EF, que aprueba el Reglamento de la Ley N° 30225 "Ley de Contrataciones del Estado" (Artículos 148 al 154)

Comentario.- En caso de no ser aplicable el presente anexo, consignar lo siguiente:

Justificación de N/A del Anexo (1)	Sustento (2)

N/A: No aplica

(1) Desarrollar la justificación del porque no aplica registrar información en el anexo, de corresponder.

(2) Colocar el nombre del documento de sustento, de corresponder.

VISTO BUENO DEL RESPONSABLE DEL SISTEMA ADMINISTRATIVO

FIRMA DEL FUNCIONARIO RESPONSABLE / TITULAR DE LA UNIDAD EJECUTORA

**ENTIDADES
SECCIÓN I
SISTEMAS ADMINISTRATIVOS**

**SISTEMA ADMINISTRATIVO DE TESORERÍA
ANEXO 5.2**

DOCUMENTOS VALORADOS

Nombre de la entidad : CENTRO NACIONAL DE ESTIMACIÓN, PREVENCIÓN Y REDUCCIÓN DEL RIESGO DE DESASTRES
Departamento - Provincia - Distrito : Lima - Lima - San Isidro
Titular de la entidad : RAUL LUIS ESTEBAN VASQUEZ ALVARADO
Cargo : JEFE DEL CENEPRED
Periodo en el cargo : 09/03/2022 - 03/11/2022
Fecha de corte : 03/11/2022

N°	Tipo de Documento Valorado	Moneda	Monto	Fecha de Emisión	Proveedor	Fecha de Vencimiento
	A				B	
1		NO APLICA				
2						

Leyenda

- A Se consigna en forma literal el tipo de documento valorado. Ejemplos: Cheque de Gerencia, Letra, pagaré, factura negociable, Certificado Inversión Pública Regional y Local (CIPRL), Certificado de Inversión Pública Gobierno Nacional (CIPGN), etc.
 B Quien firma el documento valorado

Base Legal:

- Ley N° 26702 "Ley General del Sistema Financiero, y del Sistema de Seguros y Orgánica de la Superintendencia de Banca, Seguros y AFP"
- Ley N° 27287 "Ley de Títulos Valores"
- Ley N° 29230, Ley que Impulsa la Inversión Pública Regional y Local con Participación del Sector Privado (Artículos 8,9,10,13 y 14)
- Reglamento de la Ley N° 29230, Ley que Impulsa la Inversión Pública Regional y Local con Participación del Sector Privado (Artículos 16 al 27)
- Resolución Directoral N° 003-2020-EF/52.06 "Establecen disposiciones para la emisión electrónica de los Certificados de Inversión Pública Regional, Local, Gobierno Nacional y Documentos Cancelatorios, que soliciten las Unidades Ejecutoras del Gobierno Nacional, Gobiernos Regionales, Municipalidades, Mancomunidades Municipales y Regionales, y las Universidades Públicas".

Comentario.- En caso de no ser aplicable el presente anexo, consignar lo siguiente:

Justificación de N/A del Anexo (1)	Sustento (2)
NO APLICA	

- (1) Desarrollar la justificación del porque no aplica registrar información en el anexo, de corresponder.
 (2) Colocar el nombre del documento de sustento, de corresponder.

VISTO BUENO DEL RESPONSABLE DEL SISTEMA ADMINISTRATIVO

FIRMA DEL FUNCIONARIO RESPONSABLE / TITULAR DE LA UNIDAD EJECUTORA

ENTIDADES
SECCIÓN I
SISTEMAS ADMINISTRATIVOS

SISTEMA ADMINISTRATIVO DE TESORERÍA
ANEXO 5.3
FIDEICOMISOS

Nombre de la entidad : CENTRO NACIONAL DE ESTIMACIÓN, PREVENCIÓN Y REDUCCIÓN DEL RIESGO DE DESASTRES
 Departamento - Provincia - Distrito : Lima - Lima - San Isidro

Titular de la entidad : RAUL LUIS ESTEBAN VASQUEZ ALVARADO
 Cargo : JEFE DEL CENEPRED
 Periodo en el cargo : 09/03/2022 - 03/11/2022
 Fecha de corte : 03/11/2022

N°	N° Cuenta	Fiduciario	Fideicomitente	Fideicomisario	Moneda	Saldo a la Fecha de Corte	Concepto	N° de Contrato o Convenio
	A	B	C	D			E	
1		NO APLICA						
2								

Leyenda:

- A Digitar los últimos 4 dígitos
- B Se debe ingresar la razón social de la entidad financiera que actúa como Fiduciario, es decir, la que administra el patrimonio fideicometido
- C Se debe ingresar la razón social de la entidad que ha constituido el fideicomiso y que ha destinado los bienes o derechos para los fines que corresponda
- D Se debe ingresar la razón social de la entidad que es beneficiaria del fideicomiso
- E Se refiere al uso actual que tiene la cuenta (por ejemplo, concesiones)

Base Legal:

- 1 Ley N° 26702 "Ley General del Sistema Financiero y del Sistema de Seguros y Orgánica de la Superintendencia de Banca y Seguros"

Comentario.- En caso de no ser aplicable el presente anexo, consignar lo siguiente:

Justificación de N/A del Anexo (1)	Sustento (2)
NO APLICA	

N/A: No aplica

(1) Desarrollar la justificación del porque no aplica registrar información en el anexo, de corresponder.

(2) Colocar el nombre del documento de sustento, de corresponder.

 
VISTO BUENO DEL RESPONSABLE DEL SISTEMA ADMINISTRATIVO

FIRMA DEL FUNCIONARIO RESPONSABLE / TITULAR DE LA UNIDAD EJECUTORA

**ENTIDADES
SECCIÓN I
SISTEMAS ADMINISTRATIVOS**

**SISTEMA ADMINISTRATIVO DE TESORERÍA
ANEXO 5.4
SALDOS DE CUENTAS**

Nombre de la entidad : CENTRO NACIONAL DE ESTIMACIÓN, PREVENCIÓN Y REDUCCIÓN DEL RIESGO DE DESASTRES
Departamento - Provinci: Lima - Lima - San Isidro

Titular de la entidad : RAUL LUIS ESTEBAN VASQUEZ ALVARADO
Cargo : JEFE DEL CENEPRED
Periodo en el cargo : 09/03/2022 - 03/11/2022
Fecha de corte : 03/11/2022

N°	N° Cuenta	Entidad Financiera	Saldo a la Fecha de Corte	Tipo de Instrumento	Moneda	Concepto	¿Cuenta con Conciliación Bancaria?
	A			B		C	D
1	4147	BANCO DE LA NACION	-168.92	CUENTA CORRIENTE	SOLES	RECURSOS ORDINARIOS (PAGOS EN GENERAL)	https://cutt.ly/OMw9Ugi
2	2541	BANCO DE LA NACION	15,327.77	CUENTA CORRIENTE	SOLES	RECURSOS DIRECTAMENTE RECAUDADOS	https://cutt.ly/OMw9Ugi
3	3955	BANCO DE LA NACION	0.00	CUENTA CORRIENTE	SOLES	RETENCION 10% PYMES (GARANTIAS)	https://cutt.ly/OMw9Ugi
4	6203	BANCO DE LA NACION	0.00	CUENTA CORRIENTE	SOLES	EJECUCION DE CARTAS FIANZAS POR GARANTIA	https://cutt.ly/OMw9Ugi
5	4147	BANCO DE LA NACION	24,711.85	CUENTA CORRIENTE	SOLES	RECURSOS DIRECTAMENTE RECAUDADOS - CUT	https://cutt.ly/OMw9Ugi

Leyenda:

- A Ingrese los 4 ultimos dígitos
- B Ejemplo: Cuenta Corriente, Cuenta de ahorros, Cuentas CUT, Cuentas de Fideicomiso
- C Se refiere al uso actual que tiene la cuenta (ejemplo: remuneraciones, cuenta central de encargos, recaudadora, intereses y gastos, donaciones y transferencias, intereses, etc)
- D Responder Si o No.

Base Legal:

- 1 Directiva de Tesorería N° 001-2007-EF/77.15, aprobada por la Resolución Directoral N° 002-2007-EF/77.15 (artículos 57 y 59)

Comentario.- En caso de no ser aplicable el presente anexo, consignar lo siguiente:

Justificación de N/A del Sustento (2)	
--	--

N/A: No aplica

(1) Desarrollar la justificación del porque no aplica registrar información en el anexo, de corresponder.

(2) Colocar el nombre del documento de sustento, de corresponder.

 
VISTO BUENO DEL RESPONSABLE DEL SISTEMA ADMINISTRATIVO

FIRMA DEL FUNCIONARIO RESPONSABLE / TITULAR DE LA UNIDAD EJECUTORA

**CENTRO NACIONAL DE ESTIMACION, PREVENCION
Y REDUCCION DEL RIESGO DE DESASTRES
CENEPRED**

**RELACION DE CARTAS FIANZA EN CUSTODIA
AL 31 DE JULIO 2022**

N°	FECHA EMISION	MODALIDAD	CARTA FIANZA N°	RAZON SOCIAL O NOMBRE	BANCO	FECHA VIGENCIA		IMPORTE S/.	OBSERVACION
						DEL	AL		
CARTAS FIANZA VIGENTES									
1	22-mar.-22	ADJUDICACION SIMPLIFICADA N° 001-2021-CENEPRED/CS	0011-0378-9800294626-71	NEXNET S.A.C.	BBVA CONTINENTAL	22-mar.-22	19-mar.-23	22,514.40	RENOVADO

TOTAL	22,514.40
--------------	------------------

OBSERVACIONES



PERÚ

Ministerio de Defensa

Centro Nacional de
Estimación, Prevención y
Reducción del Riesgo de
Desastres - CENEPREDOficina de
Administración**CONCILIACION BANCARIA**

CTA. CTE. M.N. N° 00-068-284147 -F.F. 00

Unidad Ejecutora Centro Nacional de Estimación, Prevención y Reducción del Riesgo de Desastres
Fuente de Financiamiento Recursos Ordinarios
Conciliación al mes de **SETIEMBRE 2022**

En Nuevos Soles (S/.)

	Saldo Anterior	:		721.57
	Gastos Corrientes		721.57	
	Gastos de Capital			
(+)	TOTAL GIRADO DEL MES DEL EJERCICIO VIGENTE			735,662.64
	(+) Cheques, Carta Orden y Transf. girados y anulados del mes:		0.00	
	(+) Cheques, C.O. y Trans.girados - Gastos Corrientes (del ejercicio anterior)		0.00	
	(+) Cheques, C.O. y Trans.girados - Gastos de Capital (del ejercicio anterior)		0.00	
	(+) Cheques, C.O. y Trans.girados - Gastos Corrientes		735,662.64	
	(+) Cheques, C.O. y Trans.girados - Gastos de Capital			
(-)	TOTAL PAGADO DEL MES DEL EJERCICIO VIGENTE			0.00
	correspondiente al ejercicio anterior			
	(-) Extorno			
	(-) Cheques pagados - Gastos Corrientes		0.00	
	(-) Cheques pagados - Gastos de Capital		0.00	
(-)	Total Cheques pagados en el mes			-736,215.29
	correspondiente al ejercicio vigente			
	(-) Extorno			
	(-) Cheques pagados - Gastos Corrientes		-736,215.29	
	(-) Cheques pagados - Gastos de Capital			
	(-) TRANSFERENCIA			
(-)	ANULACIONES			
(-)	Cheques girados y Anulados dentro del mes			0.00
	Gasto Corriente		0.00	
	Gasto de Capital			
(-)	Cheques anulados por limite de tiempo			0.00
	del ejercicio vigente			
	Gasto Corriente			
	Gasto de Capital			
(+)	Extorno			

Saldo de la Cuenta RO Obligaciones Tesoro Público	:	168.92
---	---	--------

Explicación del Saldo :

(*) - Monto Total de Cheques, Cartas Orden y Transferencias en Cartera según Reporte SIAF-SP - Documentos en Cartera:		168.57
	Gastos Corrientes	168.57
	Gastos de Capital	
(*) - Monto Total de Cheques, Cartas Orden y Transferencias en Tránsito según Reporte SIAF-SP - Documentos en Tránsito:		0.00
	Gastos Corrientes	0.00
	Gastos de Capital	

Saldo de la Cuenta RO Obligaciones Tesoro Público.

168.57

(*) Adjunta los Reportes procesados mediante el SIAF-SP de:
Documentos en Cartera, Documentos en Tránsito y Cheques Anulados.





PERÚ

Ministerio de Defensa

Centro Nacional de
Estimación, Prevención y
Reducción del Riesgo de
Desastres - CENEPREDOficina de
Administración**CONCILIACION DE LA SUBCUENTA BANCARIA RECURSOS ORDINARIOS**

Código T.P :
 Unidad Ejecutora : Centro Nacional de Estimacion, Prevencion y Reduccion del Riesgo de Desastres
 Cuenta Corriente : 00-0068-284147 INICIO 2015
 Fuente de Finanzas : Recursos Directamente Recaudados RDR CUT
 Conciliación al mes : **SETIEMBRE 2022**

En Nuevos Soles (S/.)

	Saldo Anterior	:	0.00
(+)	Total Cheques girados en el mes	:	7,910.00
	Anulados del mes		
	Gasto Corriente	7,910.00	
	Gasto de Capital	0.00	
(-)	Total Cheques pagados en el mes		0.00
	correspondiente al ejercicio anterior	:	
	Gasto Corriente	0.00	
	Gasto de Capital	0.00	
(-)	Total Cheques pagados en el mes		-7,910.00
	correspondiente al ejercicio vigente	:	
	Extorno		
	Gasto Corriente	-7,910.00	
	Gasto de Capital	0.00	
(-)	Cheques girados y Anulados dentro del mes	:	0.00
	Gasto Corriente		
	Gasto de Capital		
(-)	Cheques anulados por limite de tiempo		0.00
	del ejercicio vigente	:	
	Gasto Corriente		
	Gasto de Capital		
(-)	Cheques anulados por limite de tiempo		
	del ejercicio anterior	:	
(+)	Extorno	:	
	Saldo de la Cuenta CUT Obligaciones Tesoro Público	:	0.00

Explicación del Saldo :

(*) - Monto Total de Cheques, Cartas Orden y Transferencias en Cartera según Reporte SIAF-SP - Documentos en Cartera:		0.00
Año 2022		
Corriente	0.00	
Capital		
(*) - Monto Total de Cheques, Cartas Orden y Transferencias en Tránsito según Reporte SIAF-SP - Documentos en Tránsito:		0.00
Año 2022		
Corriente		
Capital		
Saldo de la Cuenta - Tesoro Público.		0.00

(*) Adjuntar los Reportes procesados mediante el SIAF-SP de:
 Documentos en Cartera, Documentos en Tránsito y Cheques Anulados.





PERÚ

Ministerio de Defensa

Centro Nacional de
Estimación, Prevención y
Reducción del Riesgo de
Desastres - CENEPREDOficina de
Administración**CONCILIACION BANCARIA**

CTA. CTE. M.N. Nº 00-068-284147 -F.F. 05

Unidad Ejecutora Centro Nacional de Estimación, Prevención y Reducción del Riesgo de Desastres

Fuente de Financiamiento Recursos Determinados- FONDES

INICIO 2017

Conciliación al mes de **SETIEMBRE 2022**

En Nuevos Soles (S/.)

	Saldo Anterior	:		0.00
	Gastos Corrientes		-	
	Gastos de Capital			
(+)	TOTAL GIRADO DEL MES DEL EJERCICIO VIGENTE			0.00
	(+) Cheques, Carta Orden y Transf. girados y anulados del mes:			
	(+) Cheques, C.O. y Trans.girados - Gastos Corrientes			
	(+) Cheques, C.O. y Trans.girados - Gastos de Capital		0.00	
(-)	TOTAL PAGADO DEL MES DEL EJERCICIO VIGENTE			0.00
	correspondiente al ejercicio anterior			
	(-) Externo			
	(-) Cheques pagados - Gastos Corrientes		0.00	
	(-) Cheques pagados - Gastos de Capital			
(-)	Total Cheques pagados en el mes			0.00
	correspondiente al ejercicio vigente			
	(-) Externo			
	(-) Cheques pagados - Gastos Corrientes			
	(-) Cheques pagados - Gastos de Capital			
(-)	ANULACIONES			
(-)	Cheques girados y Anulados dentro del mes			0.00
	Gasto Corriente		0.00	
	Gasto de Capital			
(-)	Cheques anulados por limite de tiempo			0.00
	del ejercicio vigente			
	Gasto Corriente		0.00	
	Gasto de Capital			
(+)	Externo			0.00
	Saldo de la Cuenta RD Obligaciones Tesoro Público	:		0.00

Explicación del Saldo :

(*)	Monto Total de Cheques, Cartas Orden y Transferencias en Cartera según Reporte SIAF-SP - Documentos en Cartera:			0.00
	Gastos Corrientes			
	Gastos de Capital			
(*)	Monto Total de Cheques, Cartas Orden y Transferencias en Tránsito según Reporte SIAF-SP - Documentos en Tránsito:			0.00
	Gastos Corrientes		0.00	
	Gastos de Capital			

Saldo de la Cuenta RD Obligaciones Tesoro Público.

0.00

(*) Adjunta los Reportes procesados mediante el SIAF-SP de:
Documentos en Cartera, Documentos en Tránsito y Cheques Anulados.



**CONCILIACION BANCARIA**

CTA. CTE. M.N. N° 00-068-284147 - F.F. 03

Unidad Ejecutora Centro Nacional de Estimacion, Prevencion y Reduccion del Riesgo de Desastres
Fuente de Financiamiento Recusos por Operaciones Oficiales de Credito INICIO 2018 - 2020
Tipo de Recurso 18 - SUB CUENTA - DU. 051-2020-MEDIDAS EXTRAORDINARIAS Y TEMPORALES - COVID -19-ROOC
Conciliación al mes de **SETIEMBRE 2022**

En Nuevos Soles (S/.)

	Saldo Anterior	:		0.00
	Gastos Corrientes		-	
	Gastos de Capital			
(+)	TOTAL GIRADO DEL MES DEL EJERCICIO VIGENTE			0.00
	(+) Cheques, Carta Orden y Transf. girados y anulados del mes:		-	
	(+) Cheques, C.O. y Trans.girados - Gastos Corrientes		-	
	(+) Cheques, C.O. y Trans.girados - Gastos de Capital		0.00	
(-)	TOTAL PAGADO DEL MES DEL EJERCICIO VIGENTE			0.00
	correspondiente al ejercicio anterior			
	(-) Exorno			
	(-) Cheques pagados - Gastos Corrientes		0.00	
	(-) Cheques pagados - Gastos de Capital		0	
(-)	Total Cheques pagados en el mes			0.00
	correspondiente al ejercicio vigente			
	(-) Exorno			
	(-) Cheques pagados - Gastos Corrientes		0.00	
	(-) Cheques pagados - Gastos de Capital		0.00	
(-)	ANULACIONES			
(-)	Cheques girados y Anulados dentro del mes			0.00
	Gasto Corriente		0	
	Gasto de Capital		-	
(-)	Cheques anulados por limite de tiempo			0.00
	del ejercicio vigente			
	Gasto Corriente			
	Gasto de Capital			
(+)	Extorno			
	Saldo de la Cuenta ROOC Obligaciones Tesoro Público	:		0.00

Explicación del Saldo :

(*) -	Monto Total de Cheques, Cartas Orden y Transferencias en Cartera según Reporte SIAF-SP - Documentos en Cartera:			0.00
	Gastos Corrientes			
	Gastos de Capital			
(*) -	Monto Total de Cheques, Cartas Orden y Transferencias en Tránsito según Reporte SIAF-SP - Documentos en Tránsito:			0.00
	Gastos Corrientes		0.00	
	Gastos de Capital			

Saldo de la Cuenta ROOC Obligaciones Tesoro Público.

0.00

(*) Adjunta los Reportes procesados mediante el SIAF-SP de:
Documentos en Cartera, Documentos en Tránsito y Cheques Anulados.



PERÚ

Ministerio de Defensa

Centro Nacional de
Estimación, Prevención y
Reducción del Riesgo de
Desastres - CENEPREDOficina de
Administración

CONCILIACION BANCARIA
CTA. CTE. M.N. Nº 00-068-284147 - F.F. 03

Unidad Ejecutora Centro Nacional de Estimación, Prevención y Reducción del Riesgo de Desastres
Fuente de Financiamiento Recusos Ordinarios INICIO 2019
Tipo de Recurso 14 Sub Cuenta- FDO. INTERV. ANTE LA OCURRENCIA DE DESASTRES NATURALES (RO)
Conciliación al mes de **SETIEMBRE 2022**

		En Nuevos Soles (S/.)	
	Saldo Anterior	:	0.00
	Gastos Corrientes	-	
	Gastos de Capital		
(+)	TOTAL GIRADO DEL MES DEL EJERCICIO VIGENTE		0.00
	(+) Cheques, Carta Orden y Transf. girados y anulados del mes:	-	
	(+) Cheques, C.O. y Trans.girados - Gastos Corrientes		
	(+) Cheques, C.O. y Trans.girados - Gastos de Capital		
(-)	TOTAL PAGADO DEL MES DEL EJERCICIO VIGENTE		0.00
	correspondiente al ejercicio anterior		
	(-) Extorno		
	(-) Cheques pagados - Gastos Corrientes	0.00	
	(-) Cheques pagados - Gastos de Capital		
(-)	Total Cheques pagados en el mes		0.00
	correspondiente al ejercicio vigente		
	(-) Extorno		
	(-) Cheques pagados - Gastos Corrientes		
	(-) Cheques pagados - Gastos de Capital	0.00	
(-)	ANULACIONES		
(-)	Cheques girados y Anulados dentro del mes		0.00
	Gasto Corriente		
	Gasto de Capital	-	
(-)	Cheques anulados por limite de tiempo		0.00
	del ejercicio vigente		
	Gasto Corriente		
	Gasto de Capital		
(+)	Extorno		
Saldo de la Cuenta ROOC Obligaciones Tesoro Público		:	0.00

Explicación del Saldo :

(*) -	Monto Total de Cheques, Cartas Orden y Transferencias en Cartera según Reporte SIAF-SP - Documentos en Cartera:	0.00
	Gastos Corrientes	
	Gastos de Capital	
(*) -	Monto Total de Cheques, Cartas Orden y Transferencias en Tránsito según Reporte SIAF-SP - Documentos en Tránsito:	0.00
	Gastos Corrientes	
	Gastos de Capital	

Saldo de la Cuenta ROOC Obligaciones Tesoro Público.	0.00
---	-------------

(*) Adjunta los Reportes procesados mediante el SIAF-SP de:
Documentos en Cartera, Documentos en Tránsito y Cheques Anulados.





PERÚ

Ministerio de Defensa

Centro Nacional de
Estimación, Prevención y
Reducción del Riesgo de
Desastres - CENEPREDOficina de
Administración

CONCILIACION BANCARIA

CTA. CTE. M.N. N° 00-068-284147 - F.F. 03

Unidad Ejecutora Centro Nacional de Estimación, Prevención y Reducción del Riesgo de Desastres
 Fuente de Financiamiento Donaciones y Transferencias INICIO 2021
 Tipo de Recurso 18 Sub Cuenta- TRANSFERENCIA FINANCIERAS
 Conciliación al mes de **SETIEMBRE 2022**

En Nuevos Soles (S/.)

	Saldo Anterior	:		0.00
	Gastos Corrientes		-	
	Gastos de Capital			
(+)	TOTAL GIRADO DEL MES DEL EJERCICIO VIGENTE			0.00
	(+) Cheques, Carta Orden y Transf. girados y anulados del mes:		-	
	(+) Cheques, C.O. y Trans.girados - Gastos Corrientes (del ejercicio anter		-	
	(+) Cheques, C.O. y Trans.girados - Gastos Corrientes		0.00	
	(+) Cheques, C.O. y Trans.girados - Gastos de Capital			
(-)	TOTAL PAGADO DEL MES DEL EJERCICIO VIGENTE			0.00
	correspondiente al ejercicio anterior			
	(-) Externo			
	(-) Cheques pagados - Gastos Corrientes		0.00	
	(-) Cheques pagados - Gastos de Capital			
(-)	Total Cheques pagados en el mes			0.00
	correspondiente al ejercicio vigente			
	(-) Externo			
	(-) Cheques pagados - Gastos Corrientes		0.00	
	(-) Cheques pagados - Gastos de Capital		0.00	
(-)	ANULACIONES			
(-)	Cheques girados y Anulados dentro del mes			0.00
	Gasto Corriente			
	Gasto de Capital		-	
(-)	Cheques anulados por limite de tiempo			0.00
	del ejercicio vigente			
	Gasto Corriente			
	Gasto de Capital			
(+)	Externo			
	Saldo de la Cuenta ROOC Obligaciones Tesoro Público	:		0.00

Explicación del Saldo :

(*) -	Monto Total de Cheques, Cartas Orden y Transferencias en Cartera según Reporte SIAF-SP - Documentos en Cartera:			0.00
	Gastos Corrientes		0.00	
	Gastos de Capital			
(*) -	Monto Total de Cheques, Cartas Orden y Transferencias en Tránsito según Reporte SIAF-SP - Documentos en Tránsito:			0.00
	Gastos Corrientes			
	Gastos de Capital			

Saldo de la Cuenta ROOC Obligaciones Tesoro Público.

0.00



(*) Adjunta los Reportes procesados mediante el SIAF-SP de:
 Documentos en Cartera, Documentos en Tránsito y Cheques Anulados.



PERÚ

Ministerio de Defensa Centro Nacional de Estimación, Prevención y Reducción del Riesgo de Desastres - CENEPRED

Oficina de Administración

CONCILIACION BANCARIA AL 30 DE SETIEMBRE 2022

RECURSOS DIRECTAMENTE RECAUDADOS

CTA. CTE. No.: 000 - 068- 352541

SALDO DEL MES ANTERIOR		10,722.16
(+) DEPOSITO DEL MES		5,783.21
(+) CHEQUES ANULADOS		0.00
(-) TOTAL CHEQUES GIRADO		1,177.60
	SALDO SEGÚN LIBRO	S/. 15,327.77
Saldo según Extracto Bancario		15,327.77
(-)Gastos financieros		
(-)extorno		
Cheque en cartera y en tránsito		0.00

RELACION DE CHEQUES EN CARTERA Y EN TRANSITO AL MES

REG.SIAF	FECHA	CHEQUE	PROVEEDOR	MONTO
CHEQUES EN CARTERA				
CHEQUES EN TRANSITO				
TOTAL				S/. 0.00

NOTA:





PERÚ

Ministerio de
Defensa

Centro Nacional de Estimación, Prevención y
Reducción del Riesgo de Desastres -
CENEPRED

Oficina de
Administración

CONCILIACION BANCARIA AL 30 DE SETIEMBRE 2022

RECURSOS ORDINARIOS - RETENCIONES LEY 28015

CUENTA CORRIENTE: 00-068-353955 RETENCIONES LEY 28015

SALDO DEL MES ANTERIOR	0.00
(+) DEPOSITOS EN GARANTIA	0.00
(-) CHEQUES GIRADOS	0.00
SALDO SEGÚN LIBROS	<u>0.00</u>
Saldo según Extracto Bancario	<u>0.00</u>
Cheque en cartera y en tránsito	0.00

RELACION DE CHEQUES EN CARTERA Y EN TRANSITO AL MES

REG.SIAF	FECHA	CHEQUE	PROVEEDOR	MONTO
CHEQUES EN TRANSITO				
CHEQUES EN CARTERA				
TOTAL				S/.
				0.00





PERÚ

Ministerio de
Defensa

Centro Nacional de Estimación, Prevención y
Reducción del Riesgo de Desastres -
CENEPRED

Oficina de
Administración

CONCILIACION BANCARIA AL 30 DE SETIEMBRE 2022

CUENTA ESPECIAL - EJECUCION DE CARTAS FIANZAS POR GARANTIA

CUENTA CORRIENTE: 00-068-376203 CUENTA ESPECIAL - EJECUCION DE CARTAS FIANZAS POR GARANTIA

SALDO DEL MES ANTERIOR	0.00
(+) DEPOSITOS EN GARANTIA	0.00
(-) CHEQUES GIRADOS	0.00
SALDO SEGÚN LIBROS	<u>0.00</u>
Saldo según Extracto Bancario	<u>0.00</u>
Cheque en cartera y en tránsito	0.00

RELACION DE CHEQUES EN CARTERA Y EN TRANSITO AL MES

REG.SIAF	FECHA	CHEQUE	PROVEEDOR	MONTO
CHEQUES EN TRANSITO				
CHEQUES EN CARTERA				
TOTAL				S/.
				<u>0.00</u>



**ENTIDADES
SECCIÓN I
SISTEMAS ADMINISTRATIVOS**

**SISTEMA ADMINISTRATIVO DE TESORERÍA
ANEXO 5.5
TITULARES Y SUPLENTE**

Nombre de la entidad : CENTRO NACIONAL DE ESTIMACIÓN, PREVENCIÓN Y REDUCCIÓN DEL RIESGO DE DESASTRES
Departamento - Provincia - Distrito : Lima - Lima - San Isidro

Titular de la entidad : RAUL LUIS ESTEBAN VASQUEZ ALVARADO
Cargo : JEFE DEL CENEPRED
Periodo en el cargo : 09/03/2022 - 03/11/2022
Fecha de corte : 03/11/2022

N°	DNI	Apellidos y Nombres	Fecha de Inicio	Cargo	N° Resolución de Designación
			A	B	C
1	43313374	PILCO PEREZ CARLOS ARTURO	29/11/2016	JEFE DE LA OFICINA DE ADMINISTRACION (TITULAR)	R.J. N°145-20216-CENEPRED/J
2	09969842	ROBLES ROJAS ELIZABETH	1/08/2015	ESPECIALISTA EN TESORERIA (TITULAR)	R.J. N°004-2015-CENEPRED/J
3	43550602	GARCIA ESTOFANERO HENRRY RAUL	20/08/2015	ASISTENTE ADMINISTRATIVO (SUPLENTE)	R.J. N°146-2015-CENEPRED/J
2	16687550	VALENCIA OYOLA JESUS DANIEL	23/06/2011	ESPECIALISTA EN PLANIFICACION Y PRESUPUESTO (SUPLENTE)	R.J. N° 009-2012- CENEPRED/J

Leyenda:

- A Fecha en la cual tiene la facultad de firmar documentos para pago
- B El nombre del puesto que ocupa en la entidad
- C N° de Resolución y que indique si es titular o suplente

Base Legal:

- 1 Directiva de Tesorería N° 001-2007-EF/77.15, aprobada por la Resolución Directoral N° 002-2007-EF/77.15 (artículo 49)
- 2 Resolución Directoral N° 031-2014-EF/52.03 (artículo 3 - uso excepcional)
- 3 Resolución Directoral N° 054-2018-EF/52.03 "Designan responsable del manejo de las cuentas bancarias de la Unidades Ejecutoras del Gobierno Nacional, Gobierno Regional, Municipalidades y otros.

Comentario.- En caso de no ser aplicable el presente anexo, consignar lo siguiente:

Justificación de N/A del Anexo (1)	Sustento (2)

N/A: No aplica

- (1) Desarrollar la justificación del porque no aplica registrar información en el anexo, de corresponder.
- (2) Colocar el nombre del documento de sustento, de corresponder.



VISTO BUENO DEL RESPONSABLE DEL SISTEMA ADMINISTRATIVO

FIRMA DEL FUNCIONARIO RESPONSABLE / TITULAR DE LA UNIDAD EJECUTORA

**ENTIDADES
SECCIÓN I
SISTEMAS ADMINISTRATIVOS**

**SISTEMA ADMINISTRATIVO DE TESORERÍA
ANEXO 5.6
ÚLTIMOS GIROS REALIZADOS POR FUENTE DE FINANCIAMIENTO**

Nombre de la entidad : CENTRO NACIONAL DE ESTIMACIÓN, PREVENCIÓN Y REDUCCIÓN DEL RIESGO DE DESASTRES
Departamento - Provincia : Lima - Lima - San Isidro

Titular de la entidad : RAUL LUIS ESTEBAN VASQUEZ ALVARADO
Cargo : JEFE DEL CENEPRED
Periodo en el cargo : 09/03/2022 - 03/11/2022
Fecha de corte : 03/11/2022

N°	Expediente SIAF	Código de Documento		Nombre del documento	Número de Documento	Fecha de Autorización	Fuente de Financiamiento		RUC	Nombre del Proveedor	Moneda	Monto
		A	B				B	B				
1	11	81	81	TRANSFERENCIA A CUENTA DE TERCEROS	22000144	3/09/2022	RECURSOS ORDINARIOS		20100017491	TELEFONICA DEL PERU SAA	SOLES	248.20
2	8	81	81	TRANSFERENCIA A CUENTA DE TERCEROS	22000145	3/09/2022	RECURSOS ORDINARIOS		20100017491	TELEFONICA DEL PERU SAA	SOLES	1,468.00
3	13	81	81	TRANSFERENCIA A CUENTA DE TERCEROS	22000146	3/09/2022	RECURSOS ORDINARIOS		20131191040	CORPORACION DE SERVICENTROS S.A.C.	SOLES	311.58
4	21	81	81	TRANSFERENCIA A CUENTA DE TERCEROS	22000147	3/09/2022	RECURSOS ORDINARIOS		20601406358	SERVICIOS GENERALES ALL MASTER S.R.L. - SEGALMAS S.R.L.	SOLES	665.00
5	21	81	81	TRANSFERENCIA A CUENTA DE TERCEROS	22000148	3/09/2022	RECURSOS ORDINARIOS		20601406358	SERVICIOS GENERALES ALL MASTER S.R.L. - SEGALMAS S.R.L.	SOLES	4,873.38
6	78	87	87	TRANSFERENCIA FINANCIERA OTORGADA	22000001	3/09/2022	RECURSOS ORDINARIOS			Transferencia - CONTRALORIA GENERAL	SOLES	45,916.00
7	48	81	81	TRANSFERENCIA A CUENTA DE TERCEROS	22000149	14/03/2022	RECURSOS ORDINARIOS		20600828747	PC SUMINISTROS & SISTEMAS INFORMATICOS E.I.R.L.	SOLES	290.00
8	14	81	81	TRANSFERENCIA A CUENTA DE TERCEROS	22000150	14/03/2022	RECURSOS ORDINARIOS		20100017491	TELEFONICA DEL PERU SAA	SOLES	60.00
9	17	81	81	TRANSFERENCIA A CUENTA DE TERCEROS	22000151	14/03/2022	RECURSOS ORDINARIOS		20100017491	TELEFONICA DEL PERU SAA	SOLES	65.00
10	18	81	81	TRANSFERENCIA A CUENTA DE TERCEROS	22000152	14/03/2022	RECURSOS ORDINARIOS		20100017491	TELEFONICA DEL PERU SAA	SOLES	64.90
11	7	81	81	TRANSFERENCIA A CUENTA DE TERCEROS	22000153	14/03/2022	RECURSOS ORDINARIOS		20100017491	TELEFONICA DEL PERU SAA	SOLES	689.40
12	24	81	81	TRANSFERENCIA A CUENTA DE TERCEROS	22000154	14/03/2022	RECURSOS ORDINARIOS		20100017491	TELEFONICA DEL PERU SAA	SOLES	62.00
13	57	81	81	TRANSFERENCIA A CUENTA DE TERCEROS	22000155	14/03/2022	RECURSOS ORDINARIOS		20202380621	MAPFRE PERU COMPAÑIA DE SEGUROS Y REASEGUROS S.A.	SOLES	1,100.00
14	15	81	81	TRANSFERENCIA A CUENTA DE TERCEROS	22000156	15/03/2022	RECURSOS ORDINARIOS		20100017491	TELEFONICA DEL PERU SAA	SOLES	31.00
15	16	81	81	TRANSFERENCIA A CUENTA DE TERCEROS	22000157	15/03/2022	RECURSOS ORDINARIOS		20100017491	TELEFONICA DEL PERU SAA	SOLES	190.00
16	25	81	81	TRANSFERENCIA A CUENTA DE TERCEROS	22000158	15/03/2022	RECURSOS ORDINARIOS		20545647916	GM MARKETING SERVICES SAC	SOLES	111.00
17	25	81	81	TRANSFERENCIA A CUENTA DE TERCEROS	22000159	15/03/2022	RECURSOS ORDINARIOS		20545647916	GM MARKETING SERVICES SAC	SOLES	817.00
18	26	81	81	TRANSFERENCIA A CUENTA DE TERCEROS	22000160	15/03/2022	RECURSOS ORDINARIOS		10413633635	QUINTANILLA DE LA CRUZ JUAN CARLOS	SOLES	326.46
19	53	81	81	TRANSFERENCIA A CUENTA DE TERCEROS	22000163	15/03/2022	RECURSOS ORDINARIOS			SUNAT/BANCO DE LA NACION	SOLES	52.00
20	53	81	81	TRANSFERENCIA A CUENTA DE TERCEROS	22000164	15/03/2022	RECURSOS ORDINARIOS		10079594747	ARBURUA ROJAS CELIA ROSARIO	SOLES	598.00
21	54	81	81	TRANSFERENCIA A CUENTA DE TERCEROS	22000165	15/03/2022	RECURSOS ORDINARIOS		20299310974	PROT RAYOS TIERRA SIST ELECT ELECTRO SRL	SOLES	1,617.00
22	54	81	81	TRANSFERENCIA A CUENTA DE TERCEROS	22000166	15/03/2022	RECURSOS ORDINARIOS		20299310974	PROT RAYOS TIERRA SIST ELECT ELECTRO SRL	SOLES	11,853.41
23	73	81	81	TRANSFERENCIA A CUENTA DE TERCEROS	22000167	15/03/2022	RECURSOS ORDINARIOS		20600828747	PC SUMINISTROS & SISTEMAS INFORMATICOS E.I.R.L.	SOLES	784.00
24	90	68	68	CARTA ORDEN	22000014	16/03/2022	RECURSOS ORDINARIOS			BANCO DE LA NACION	SOLES	12,601.60
25	90	68	68	CARTA ORDEN	22000015	16/03/2022	RECURSOS ORDINARIOS			BANCO DE LA NACION	SOLES	97,179.40
26	90	68	68	CARTA ORDEN	22000016	16/03/2022	RECURSOS ORDINARIOS			BANCO DE LA NACION	SOLES	64,373.50
27	90	68	68	CARTA ORDEN	22000017	16/03/2022	RECURSOS ORDINARIOS			BANCO DE LA NACION	SOLES	77,328.66
28	90	68	68	CARTA ORDEN	22000018	16/03/2022	RECURSOS ORDINARIOS			BANCO DE LA NACION	SOLES	45,441.33

29	6	81	TRANSFERENCIA A CUENTA DE TERCEROS	22000168	16/03/2022	RECURSOS ORDINARIOS	10402178774	CANCHARI CHUNG JESUS MAURICIO	SOLES	3,675.00
30	9	81	TRANSFERENCIA A CUENTA DE TERCEROS	22000169	16/03/2022	RECURSOS ORDINARIOS	20331898008	LUZ DEL SUR S.A.A.	SOLES	5,479.10
31	10	81	TRANSFERENCIA A CUENTA DE TERCEROS	22000170	16/03/2022	RECURSOS ORDINARIOS	20100152356	SERV AGUA POTAB Y ALCANT DE LIMA-SEDAPAL	SOLES	813.30
32	19	81	TRANSFERENCIA A CUENTA DE TERCEROS	22000171	16/03/2022	RECURSOS ORDINARIOS	15603893147	JIN TIAN	SOLES	45,000.00
33	90	84	CARTA ORDEN ELECTRONICA	22100013	16/03/2022	RECURSOS ORDINARIOS		BANCO DE LA NACION	SOLES	150,542.69
34	90	65	CHEQUE GIRADO	14807337	17/03/2022	RECURSOS ORDINARIOS		RIMAC SEGUROS Y REASEGUROS	SOLES	887.33
35	90	81	TRANSFERENCIA A CUENTA DE TERCEROS	22000172	17/03/2022	RECURSOS ORDINARIOS		SUNAT/BANCO DE LA NACION	SOLES	16,581.00
36	90	81	TRANSFERENCIA A CUENTA DE TERCEROS	22000173	17/03/2022	RECURSOS ORDINARIOS		SUNAT/BANCO DE LA NACION	SOLES	21,373.00
37	90	81	TRANSFERENCIA A CUENTA DE TERCEROS	22000174	17/03/2022	RECURSOS ORDINARIOS		SUNAT/BANCO DE LA NACION	SOLES	11,180.00
38	90	81	TRANSFERENCIA A CUENTA DE TERCEROS	22000175	17/03/2022	RECURSOS ORDINARIOS		SUNAT/BANCO DE LA NACION	SOLES	80.00
39	91	81	TRANSFERENCIA A CUENTA DE TERCEROS	22000180	17/03/2022	RECURSOS ORDINARIOS		SUNAT/BANCO DE LA NACION	SOLES	95.00
40	90	84	CARTA ORDEN ELECTRONICA	22100016	17/03/2022	RECURSOS ORDINARIOS		BANCO DE LA NACION	SOLES	900.00
41	91	84	CARTA ORDEN ELECTRONICA	22100017	17/03/2022	RECURSOS ORDINARIOS		BANCO DE LA NACION	SOLES	2,349.21
42	90	88	PAGO ELECTRONICO DE APORTES AFP	22000176	17/03/2022	RECURSOS ORDINARIOS		AFP/BANCO DE LA NACION	SOLES	24,777.70
43	90	88	PAGO ELECTRONICO DE APORTES AFP	22000177	17/03/2022	RECURSOS ORDINARIOS		AFP/BANCO DE LA NACION	SOLES	6,723.21
44	90	88	PAGO ELECTRONICO DE APORTES AFP	22000178	17/03/2022	RECURSOS ORDINARIOS		AFP/BANCO DE LA NACION	SOLES	3,079.30
45	90	88	PAGO ELECTRONICO DE APORTES AFP	22000179	17/03/2022	RECURSOS ORDINARIOS		AFP/BANCO DE LA NACION	SOLES	19,492.80
46	91	88	PAGO ELECTRONICO DE APORTES AFP	22000181	17/03/2022	RECURSOS ORDINARIOS		AFP/BANCO DE LA NACION	SOLES	317.92
47	64	65	CHEQUE GIRADO	14807338	22/03/2022	RECURSOS ORDINARIOS		CENEPRED	SOLES	91.67
48	94	68	CARTA ORDEN	22000019	22/03/2022	RECURSOS ORDINARIOS		BANCO DE LA NACION	SOLES	1,280.00
49	13	81	TRANSFERENCIA A CUENTA DE TERCEROS	22000182	22/03/2022	RECURSOS ORDINARIOS	20131191040	CORPORACION DE SERVICENTROS S.A.C.	SOLES	453.84
50	20	81	TRANSFERENCIA A CUENTA DE TERCEROS	22000183	22/03/2022	RECURSOS ORDINARIOS	20546904106	NEXNET S.A.C.	SOLES	750.00
51	20	81	TRANSFERENCIA A CUENTA DE TERCEROS	22000184	22/03/2022	RECURSOS ORDINARIOS	20546904106	NEXNET S.A.C.	SOLES	5,504.00
52	22	81	TRANSFERENCIA A CUENTA DE TERCEROS	22000185	22/03/2022	RECURSOS ORDINARIOS	20603361831	SEGURIDAD ESTELAR SOCIEDAD ANONIMA CERRADA	SOLES	1,061.00
53	22	81	TRANSFERENCIA A CUENTA DE TERCEROS	22000186	22/03/2022	RECURSOS ORDINARIOS	20603361831	SEGURIDAD ESTELAR SOCIEDAD ANONIMA CERRADA	SOLES	7,777.97
54	64	81	TRANSFERENCIA A CUENTA DE TERCEROS	22000187	22/03/2022	RECURSOS ORDINARIOS	20553426791	DCP INVERSIONES S.A.C.	SOLES	132.00
55	64	81	TRANSFERENCIA A CUENTA DE TERCEROS	22000188	22/03/2022	RECURSOS ORDINARIOS	20553426791	DCP INVERSIONES S.A.C.	SOLES	876.33
56	67	81	TRANSFERENCIA A CUENTA DE TERCEROS	22000189	22/03/2022	RECURSOS ORDINARIOS	20389295184	R.C.C. SERVICE MOTORS S.A.C.	SOLES	548.00
57	67	81	TRANSFERENCIA A CUENTA DE TERCEROS	22000190	22/03/2022	RECURSOS ORDINARIOS	20389295184	R.C.C. SERVICE MOTORS S.A.C.	SOLES	4,017.42
58	88	81	TRANSFERENCIA A CUENTA DE TERCEROS	22000191	22/03/2022	RECURSOS ORDINARIOS	20100072751	EMPRESA PERUANA DE SERVICIOS EDITORIALES S.A. - EDITORA PERU	SOLES	193.00
59	88	81	TRANSFERENCIA A CUENTA DE TERCEROS	22000192	22/03/2022	RECURSOS ORDINARIOS	20100072751	EMPRESA PERUANA DE SERVICIOS EDITORIALES S.A. - EDITORA PERU	SOLES	1,415.58
60	98	84	CARTA ORDEN ELECTRONICA	22100018	23/03/2022	RECURSOS ORDINARIOS		BANCO DE LA NACION	SOLES	1,530.00
61	99	84	CARTA ORDEN ELECTRONICA	22100019	23/03/2022	RECURSOS ORDINARIOS		BANCO DE LA NACION	SOLES	1,210.00
62	21	65	CHEQUE GIRADO	14807339	25/03/2022	RECURSOS ORDINARIOS		CENEPRED	SOLES	553.84
63	23	65	CHEQUE GIRADO	14807340	25/03/2022	RECURSOS ORDINARIOS		CENEPRED	SOLES	33.72
64	21	81	TRANSFERENCIA A CUENTA DE TERCEROS	22000193	25/03/2022	RECURSOS ORDINARIOS	20601406358	SERVICIOS GENERALES ALL MASTER S.R.L. - SEGALMAS S.R.L.	SOLES	665.00
65	21	81	TRANSFERENCIA A CUENTA DE TERCEROS	22000194	25/03/2022	RECURSOS ORDINARIOS	20601406358	SERVICIOS GENERALES ALL MASTER S.R.L. - SEGALMAS S.R.L.	SOLES	4,319.54
66	23	81	TRANSFERENCIA A CUENTA DE TERCEROS	22000195	25/03/2022	RECURSOS ORDINARIOS	20524674891	MITO COURIER S.A.C.	SOLES	98.00
67	23	81	TRANSFERENCIA A CUENTA DE TERCEROS	22000196	25/03/2022	RECURSOS ORDINARIOS	20524674891	MITO COURIER S.A.C.	SOLES	2,305.48
68	74	81	TRANSFERENCIA A CUENTA DE TERCEROS	22000197	25/03/2022	RECURSOS ORDINARIOS	20603123809	CHAME PERU BUSSINES E.I.R.L.	SOLES	4,000.00

69	87	81	TRANSFERENCIA A CUENTA DE TERCEROS	22000198	25/03/2022	RECURSOS ORDINARIOS	20563707144	INDEX NET S.A.C.	SOLES	646.00
70	87	81	TRANSFERENCIA A CUENTA DE TERCEROS	22000199	25/03/2022	RECURSOS ORDINARIOS	20563707144	INDEX NET S.A.C.	SOLES	4,734.80
71	93	81	TRANSFERENCIA A CUENTA DE TERCEROS	22000200	25/03/2022	RECURSOS ORDINARIOS	20341841357	LATAM AIRLINES PERU S.A.	SOLES	786.51
72	100	81	TRANSFERENCIA A CUENTA DE TERCEROS	22000201	25/03/2022	RECURSOS ORDINARIOS	20131371617	MINISTERIO DE JUSTICIA Y DERECHOS HUMANOS	SOLES	1,173.20
73	108	81	TRANSFERENCIA A CUENTA DE TERCEROS	22000202	29/03/2022	RECURSOS ORDINARIOS	20130534211	MUNICIPALIDAD DE SAN ISIDRO	SOLES	180.00
74	13	81	TRANSFERENCIA A CUENTA DE TERCEROS	22000203	30/03/2022	RECURSOS ORDINARIOS	20131191040	CORPORACION DE SERVICENTROS S.A.C.	SOLES	1,078.11
75	95	81	TRANSFERENCIA A CUENTA DE TERCEROS	22000204	30/03/2022	RECURSOS ORDINARIOS	20604701954	ARP INNOVACIONES E.I.R.L.	SOLES	1,480.00
76	6	81	TRANSFERENCIA A CUENTA DE TERCEROS	22000205	31/03/2022	RECURSOS ORDINARIOS	10402178774	CANCHARI CHUNG JESUS MAURICIO	SOLES	3,675.00
77	114	95	ORDEN DE PAGO ELECTRONICA	22000003	31/03/2022	RECURSOS ORDINARIOS		CABRERA PALACIOS GHILDRED MILENA	SOLES	2,708.60
78	77	81	TRANSFERENCIA A CUENTA DE TERCEROS	22000212	4/04/2022	RECURSOS ORDINARIOS	20516117568	MOTOR SPEED CAR S.R.L.	SOLES	354.00
79	11	81	TRANSFERENCIA A CUENTA DE TERCEROS	22000213	4/06/2022	RECURSOS ORDINARIOS	20100017491	TELEFONICA DEL PERU SAA	SOLES	248.10
80	105	81	TRANSFERENCIA A CUENTA DE TERCEROS	22000214	4/06/2022	RECURSOS ORDINARIOS	20100072751	EMPRESA PERUANA DE SERVICIOS EDITORIALES S.A. - EDITORA PERU	SOLES	97.00
81	105	81	TRANSFERENCIA A CUENTA DE TERCEROS	22000215	4/06/2022	RECURSOS ORDINARIOS	20100072751	EMPRESA PERUANA DE SERVICIOS EDITORIALES S.A. - EDITORA PERU	SOLES	707.29
82	109	81	TRANSFERENCIA A CUENTA DE TERCEROS	22000216	4/06/2022	RECURSOS ORDINARIOS	20341841357	LATAM AIRLINES PERU S.A.	SOLES	589.55
83	110	81	TRANSFERENCIA A CUENTA DE TERCEROS	22000217	4/06/2022	RECURSOS ORDINARIOS	20341841357	LATAM AIRLINES PERU S.A.	SOLES	778.73
84	122	68	CARTA ORDEN	22000020	4/08/2022	RECURSOS ORDINARIOS		BANCO DE LA NACION	SOLES	2,392.00
85	122	68	CARTA ORDEN	22000021	4/08/2022	RECURSOS ORDINARIOS		BANCO DE LA NACION	SOLES	6,464.84
86	7	81	TRANSFERENCIA A CUENTA DE TERCEROS	22000221	4/08/2022	RECURSOS ORDINARIOS	20100017491	TELEFONICA DEL PERU SAA	SOLES	638.50
87	122	81	TRANSFERENCIA A CUENTA DE TERCEROS	22000222	4/08/2022	RECURSOS ORDINARIOS		SUNAT/BANCO DE LA NACION	SOLES	373.00
88	122	81	TRANSFERENCIA A CUENTA DE TERCEROS	22000223	4/08/2022	RECURSOS ORDINARIOS		SUNAT/BANCO DE LA NACION	SOLES	770.00
89	8	81	TRANSFERENCIA A CUENTA DE TERCEROS	22000224	4/08/2022	RECURSOS ORDINARIOS	20100017491	TELEFONICA DEL PERU SAA	SOLES	1,468.00
90	14	81	TRANSFERENCIA A CUENTA DE TERCEROS	22000225	4/08/2022	RECURSOS ORDINARIOS	20100017491	TELEFONICA DEL PERU SAA	SOLES	60.00
91	15	81	TRANSFERENCIA A CUENTA DE TERCEROS	22000226	4/08/2022	RECURSOS ORDINARIOS	20100017491	TELEFONICA DEL PERU SAA	SOLES	23.64
92	19	81	TRANSFERENCIA A CUENTA DE TERCEROS	22000227	4/08/2022	RECURSOS ORDINARIOS	15603893147	JIN TIAN	SOLES	45,000.00
93	22	81	TRANSFERENCIA A CUENTA DE TERCEROS	22000228	4/08/2022	RECURSOS ORDINARIOS	20603361831	SEGURIDAD ESTELAR SOCIEDAD ANONIMA CERRADA	SOLES	1,061.00
94	22	81	TRANSFERENCIA A CUENTA DE TERCEROS	22000229	4/08/2022	RECURSOS ORDINARIOS	20603361831	SEGURIDAD ESTELAR SOCIEDAD ANONIMA CERRADA	SOLES	7,777.97
95	26	81	TRANSFERENCIA A CUENTA DE TERCEROS	22000230	4/08/2022	RECURSOS ORDINARIOS	10413633635	QUINTANILLA DE LA CRUZ JUAN CARLOS	SOLES	326.46
96	103	81	TRANSFERENCIA A CUENTA DE TERCEROS	22000231	4/08/2022	RECURSOS ORDINARIOS	20100072751	EMPRESA PERUANA DE SERVICIOS EDITORIALES S.A. - EDITORA PERU	SOLES	618.00
97	103	81	TRANSFERENCIA A CUENTA DE TERCEROS	22000232	4/08/2022	RECURSOS ORDINARIOS	20100072751	EMPRESA PERUANA DE SERVICIOS EDITORIALES S.A. - EDITORA PERU	SOLES	4,529.44
98	129	84	CARTA ORDEN ELECTRONICA	22100021	4/08/2022	RECURSOS ORDINARIOS		BANCO DE LA NACION	SOLES	470.00
99	42	65	CHEQUE GIRADO	14807341	4/12/2022	RECURSOS ORDINARIOS		CNEPRED	SOLES	375.00
100	24	81	TRANSFERENCIA A CUENTA DE TERCEROS	22000236	4/12/2022	RECURSOS ORDINARIOS	20100017491	TELEFONICA DEL PERU SAA	SOLES	60.00
101	25	81	TRANSFERENCIA A CUENTA DE TERCEROS	22000237	4/12/2022	RECURSOS ORDINARIOS	20545647916	GM MARKETING SERVICES SAC	SOLES	111.00
102	25	81	TRANSFERENCIA A CUENTA DE TERCEROS	22000238	4/12/2022	RECURSOS ORDINARIOS	20545647916	GM MARKETING SERVICES SAC	SOLES	817.00
103	42	81	TRANSFERENCIA A CUENTA DE TERCEROS	22000239	4/12/2022	RECURSOS ORDINARIOS	20544419839	INVENTARIOS VALUACIONES Y SERVICIOS GENERALES S.A.C. - IVASE	SOLES	1,281.00
104	42	81	TRANSFERENCIA A CUENTA DE TERCEROS	22000240	4/12/2022	RECURSOS ORDINARIOS	20544419839	INVENTARIOS VALUACIONES Y SERVICIOS GENERALES S.A.C. - IVASE	SOLES	9,844.00
105	123	88	PAGO ELECTRONICO DE APORTES AFP	22000234	4/12/2022	RECURSOS ORDINARIOS		AFP/BANCO DE LA NACION	SOLES	1,376.37
106	123	88	PAGO ELECTRONICO DE APORTES AFP	22000235	4/12/2022	RECURSOS ORDINARIOS		AFP/BANCO DE LA NACION	SOLES	3,530.29

107	9	81	TRANSFERENCIA A CUENTA DE TERCEROS	22000241	13/04/2022	RECURSOS ORDINARIOS	20331898008	LUZ DEL SUR S.A.A.	SOLES	6,365.20
108	13	81	TRANSFERENCIA A CUENTA DE TERCEROS	22000242	13/04/2022	RECURSOS ORDINARIOS	20131191040	CORPORACION DE SERVICENTROS S.A.C.	SOLES	433.56
109	17	81	TRANSFERENCIA A CUENTA DE TERCEROS	22000243	13/04/2022	RECURSOS ORDINARIOS	20100017491	TELEFONICA DEL PERU SAA	SOLES	65.00
110	18	81	TRANSFERENCIA A CUENTA DE TERCEROS	22000244	13/04/2022	RECURSOS ORDINARIOS	20100017491	TELEFONICA DEL PERU SAA	SOLES	65.00
111	102	81	TRANSFERENCIA A CUENTA DE TERCEROS	22000246	19/04/2022	RECURSOS ORDINARIOS	20553426791	DCP INVERSIONES S.A.C.	SOLES	123.00
112	102	81	TRANSFERENCIA A CUENTA DE TERCEROS	22000247	19/04/2022	RECURSOS ORDINARIOS	20553426791	DCP INVERSIONES S.A.C.	SOLES	902.00
113	131	81	TRANSFERENCIA A CUENTA DE TERCEROS	22000248	19/04/2022	RECURSOS ORDINARIOS	20100072751	EMPRESA PERUANA DE SERVICIOS EDITORIALES S.A. - EDITORA PERU	SOLES	89.00
114	131	81	TRANSFERENCIA A CUENTA DE TERCEROS	22000249	19/04/2022	RECURSOS ORDINARIOS	20100072751	EMPRESA PERUANA DE SERVICIOS EDITORIALES S.A. - EDITORA PERU	SOLES	650.94
115	137	68	CARTA ORDEN	22000022	20/04/2022	RECURSOS ORDINARIOS		BANCO DE LA NACION	SOLES	12,593.04
116	137	68	CARTA ORDEN	22000023	20/04/2022	RECURSOS ORDINARIOS		BANCO DE LA NACION	SOLES	97,136.90
117	137	68	CARTA ORDEN	22000024	20/04/2022	RECURSOS ORDINARIOS		BANCO DE LA NACION	SOLES	62,809.42
118	137	68	CARTA ORDEN	22000025	20/04/2022	RECURSOS ORDINARIOS		BANCO DE LA NACION	SOLES	71,867.82
119	137	68	CARTA ORDEN	22000026	20/04/2022	RECURSOS ORDINARIOS		BANCO DE LA NACION	SOLES	35,786.79
120	112	81	TRANSFERENCIA A CUENTA DE TERCEROS	22000250	20/04/2022	RECURSOS ORDINARIOS	10081919149	HIDALGO MORAN CAROLA CECILIA	SOLES	630.00
121	139	84	CARTA ORDEN ELECTRONICA	22100022	20/04/2022	RECURSOS ORDINARIOS		BANCO DE LA NACION	SOLES	2,834.74
122	137	84	CARTA ORDEN ELECTRONICA	22100023	20/04/2022	RECURSOS ORDINARIOS		BANCO DE LA NACION	SOLES	139,478.80
123	137	84	CARTA ORDEN ELECTRONICA	22100024	20/04/2022	RECURSOS ORDINARIOS		BANCO DE LA NACION	SOLES	900.00
124	140	68	CARTA ORDEN	22000027	21/04/2022	RECURSOS ORDINARIOS		BANCO DE LA NACION	SOLES	5,777.93
125	137	65	CHEQUE GIRADO	14807342	25/04/2022	RECURSOS ORDINARIOS		RIMAC SEGUROS Y REASEGUROS	SOLES	887.09
126	143	68	CARTA ORDEN	22000028	25/04/2022	RECURSOS ORDINARIOS		BANCO DE LA NACION	SOLES	8,943.70
127	145	68	CARTA ORDEN	22000029	25/04/2022	RECURSOS ORDINARIOS		BANCO DE LA NACION	SOLES	4,915.54
128	142	68	CARTA ORDEN	22000030	25/04/2022	RECURSOS ORDINARIOS		BANCO DE LA NACION	SOLES	1,162.77
129	137	81	TRANSFERENCIA A CUENTA DE TERCEROS	22000251	25/04/2022	RECURSOS ORDINARIOS		SUNAT/BANCO DE LA NACION	SOLES	16,022.00
130	137	81	TRANSFERENCIA A CUENTA DE TERCEROS	22000252	25/04/2022	RECURSOS ORDINARIOS		SUNAT/BANCO DE LA NACION	SOLES	20,068.00
131	137	81	TRANSFERENCIA A CUENTA DE TERCEROS	22000253	25/04/2022	RECURSOS ORDINARIOS		SUNAT/BANCO DE LA NACION	SOLES	9,541.00
132	137	81	TRANSFERENCIA A CUENTA DE TERCEROS	22000254	25/04/2022	RECURSOS ORDINARIOS		SUNAT/BANCO DE LA NACION	SOLES	75.00
133	139	81	TRANSFERENCIA A CUENTA DE TERCEROS	22000259	25/04/2022	RECURSOS ORDINARIOS		SUNAT/BANCO DE LA NACION	SOLES	186.00
134	140	81	TRANSFERENCIA A CUENTA DE TERCEROS	22000261	25/04/2022	RECURSOS ORDINARIOS		SUNAT/BANCO DE LA NACION	SOLES	186.00
135	140	81	TRANSFERENCIA A CUENTA DE TERCEROS	22000262	25/04/2022	RECURSOS ORDINARIOS		SUNAT/BANCO DE LA NACION	SOLES	587.00
136	143	81	TRANSFERENCIA A CUENTA DE TERCEROS	22000264	25/04/2022	RECURSOS ORDINARIOS		SUNAT/BANCO DE LA NACION	SOLES	187.00
137	144	81	TRANSFERENCIA A CUENTA DE TERCEROS	22000266	25/04/2022	RECURSOS ORDINARIOS		SUNAT/BANCO DE LA NACION	SOLES	187.00
138	145	81	TRANSFERENCIA A CUENTA DE TERCEROS	22000268	25/04/2022	RECURSOS ORDINARIOS		SUNAT/BANCO DE LA NACION	SOLES	187.00
139	145	81	TRANSFERENCIA A CUENTA DE TERCEROS	22000269	25/04/2022	RECURSOS ORDINARIOS		SUNAT/BANCO DE LA NACION	SOLES	498.00
140	145	81	TRANSFERENCIA A CUENTA DE TERCEROS	22000270	25/04/2022	RECURSOS ORDINARIOS		SUNAT/BANCO DE LA NACION	SOLES	809.00
141	142	81	TRANSFERENCIA A CUENTA DE TERCEROS	22000271	25/04/2022	RECURSOS ORDINARIOS		SUNAT/BANCO DE LA NACION	SOLES	187.00
142	142	81	TRANSFERENCIA A CUENTA DE TERCEROS	22000272	25/04/2022	RECURSOS ORDINARIOS		SUNAT/BANCO DE LA NACION	SOLES	101.00
143	141	81	TRANSFERENCIA A CUENTA DE TERCEROS	22000273	25/04/2022	RECURSOS ORDINARIOS		SUNAT/BANCO DE LA NACION	SOLES	187.00
144	141	81	TRANSFERENCIA A CUENTA DE TERCEROS	22000274	25/04/2022	RECURSOS ORDINARIOS		SUNAT/BANCO DE LA NACION	SOLES	561.00
145	144	84	CARTA ORDEN ELECTRONICA	22100025	25/04/2022	RECURSOS ORDINARIOS		BANCO DE LA NACION	SOLES	9,942.90
146	141	84	CARTA ORDEN ELECTRONICA	22100027	25/04/2022	RECURSOS ORDINARIOS		BANCO DE LA NACION	SOLES	6,456.68
147	137	88	PAGO ELECTRONICO DE APORTES AFP	22000255	25/04/2022	RECURSOS ORDINARIOS		AFP/BANCO DE LA NACION	SOLES	24,052.95
148	137	88	PAGO ELECTRONICO DE APORTES AFP	22000256	25/04/2022	RECURSOS ORDINARIOS		AFP/BANCO DE LA NACION	SOLES	6,689.58

149	137	88	PAGO ELECTRONICO DE APORTES AFP	22000257	25/04/2022	RECURSOS ORDINARIOS		AFP/BANCO DE LA NACION	SOLES	3,078.90
150	137	88	PAGO ELECTRONICO DE APORTES AFP	22000258	25/04/2022	RECURSOS ORDINARIOS		AFP/BANCO DE LA NACION	SOLES	18,618.72
151	139	88	PAGO ELECTRONICO DE APORTES AFP	22000260	25/04/2022	RECURSOS ORDINARIOS		AFP/BANCO DE LA NACION	SOLES	469.91
152	140	88	PAGO ELECTRONICO DE APORTES AFP	22000263	25/04/2022	RECURSOS ORDINARIOS		AFP/BANCO DE LA NACION	SOLES	968.73
153	143	88	PAGO ELECTRONICO DE APORTES AFP	22000265	25/04/2022	RECURSOS ORDINARIOS		AFP/BANCO DE LA NACION	SOLES	1,189.66
154	144	88	PAGO ELECTRONICO DE APORTES AFP	22000267	25/04/2022	RECURSOS ORDINARIOS		AFP/BANCO DE LA NACION	SOLES	1,334.74
155	21	65	CHEQUE GIRADO	14807343	26/04/2022	RECURSOS ORDINARIOS		CENEPRED	SOLES	50.00
156	23	65	CHEQUE GIRADO	14807344	26/04/2022	RECURSOS ORDINARIOS		CENEPRED	SOLES	31.83
157	10	81	TRANSFERENCIA A CUENTA DE TERCEROS	22000275	26/04/2022	RECURSOS ORDINARIOS	20100152356	SERV AGUA POTAB Y ALCANT DE LIMA-SEDAPAL	SOLES	758.60
158	13	81	TRANSFERENCIA A CUENTA DE TERCEROS	22000276	26/04/2022	RECURSOS ORDINARIOS	20131191040	CORPORACION DE SERVICENTROS S.A.C.	SOLES	926.49
159	20	81	TRANSFERENCIA A CUENTA DE TERCEROS	22000277	26/04/2022	RECURSOS ORDINARIOS	20546904106	NEXTNET S.A.C.	SOLES	750.00
160	20	81	TRANSFERENCIA A CUENTA DE TERCEROS	22000278	26/04/2022	RECURSOS ORDINARIOS	20546904106	NEXTNET S.A.C.	SOLES	5,504.00
161	21	81	TRANSFERENCIA A CUENTA DE TERCEROS	22000279	26/04/2022	RECURSOS ORDINARIOS	20601406358	SERVICIOS GENERALES ALL MASTER S.R.L. - SEGALMAS S.R.L.	SOLES	665.00
162	21	81	TRANSFERENCIA A CUENTA DE TERCEROS	22000280	26/04/2022	RECURSOS ORDINARIOS	20601406358	SERVICIOS GENERALES ALL MASTER S.R.L. - SEGALMAS S.R.L.	SOLES	4,823.38
163	23	81	TRANSFERENCIA A CUENTA DE TERCEROS	22000281	26/04/2022	RECURSOS ORDINARIOS	20524674891	MITO COURIER S.A.C.	SOLES	89.00
164	23	81	TRANSFERENCIA A CUENTA DE TERCEROS	22000282	26/04/2022	RECURSOS ORDINARIOS	20524674891	MITO COURIER S.A.C.	SOLES	2,115.17
165	126	81	TRANSFERENCIA A CUENTA DE TERCEROS	22000283	26/04/2022	RECURSOS ORDINARIOS	20603621469	ALMACENERA FATIMA S.A.C.	SOLES	1,533.53
166	135	81	TRANSFERENCIA A CUENTA DE TERCEROS	22000284	26/04/2022	RECURSOS ORDINARIOS	20100017491	TELEFONICA DEL PERU SAA	SOLES	190.00
167	72	81	TRANSFERENCIA A CUENTA DE TERCEROS	22000207	4/04/2022	DONACIONES Y TRANSFERENCIA		SUNAT/BANCO DE LA NACION	SOLES	680.00
168	72	81	TRANSFERENCIA A CUENTA DE TERCEROS	22000208	4/04/2022	DONACIONES Y TRANSFERENCIA	10459814537	SOLORZANO RAMIREZ MELSY JASMIN	SOLES	7,820.00
169	116	81	TRANSFERENCIA A CUENTA DE TERCEROS	22000209	4/04/2022	DONACIONES Y TRANSFERENCIA		SUNAT/BANCO DE LA NACION	SOLES	400.00
170	116	81	TRANSFERENCIA A CUENTA DE TERCEROS	22000211	4/04/2022	DONACIONES Y TRANSFERENCIA	10460250779	SANDOVAL CHINCHAY ASTRID CAROLINA GEORGETH	SOLES	4,600.00
171	117	81	TRANSFERENCIA A CUENTA DE TERCEROS	22000219	4/06/2022	DONACIONES Y TRANSFERENCIA		SUNAT/BANCO DE LA NACION	SOLES	400.00
172	117	81	TRANSFERENCIA A CUENTA DE TERCEROS	22000220	4/06/2022	DONACIONES Y TRANSFERENCIA	10064089591	SANCHEZ FERNANDEZ LUIS MANUEL	SOLES	4,600.00
173	71	81	TRANSFERENCIA A CUENTA DE TERCEROS	22000245	19/04/2022	DONACIONES Y TRANSFERENCIA	10444450504	RAMOS OCHOA RUTH JESSICA	SOLES	5,160.00
174	75	65	CHEQUE GIRADO	14807345	5/03/2022	RECURSOS ORDINARIOS		CENEPRED	SOLES	83.33
175	8	81	TRANSFERENCIA A CUENTA DE TERCEROS	22000285	5/03/2022	RECURSOS ORDINARIOS	20100017491	TELEFONICA DEL PERU SAA	SOLES	1,467.90
176	14	81	TRANSFERENCIA A CUENTA DE TERCEROS	22000286	5/03/2022	RECURSOS ORDINARIOS	20100017491	TELEFONICA DEL PERU SAA	SOLES	60.00
177	75	81	TRANSFERENCIA A CUENTA DE TERCEROS	22000287	5/03/2022	RECURSOS ORDINARIOS	10456761670	FARFAN LUNA JENNIFER	SOLES	4,916.67
178	86	81	TRANSFERENCIA A CUENTA DE TERCEROS	22000288	5/03/2022	RECURSOS ORDINARIOS		SUNAT/BANCO DE LA NACION	SOLES	560.00
179	86	81	TRANSFERENCIA A CUENTA DE TERCEROS	22000289	5/03/2022	RECURSOS ORDINARIOS	10468259686	BRAVO SANCHEZ ANDREA VERONICA	SOLES	6,440.00
180	104	65	CHEQUE GIRADO	14807346	5/09/2022	RECURSOS ORDINARIOS		CENEPRED	SOLES	358.42
181	26	81	TRANSFERENCIA A CUENTA DE TERCEROS	22000290	5/09/2022	RECURSOS ORDINARIOS	10413633635	QUINTANILLA DE LA CRUZ JUAN CARLOS	SOLES	326.46
182	104	81	TRANSFERENCIA A CUENTA DE TERCEROS	22000291	5/09/2022	RECURSOS ORDINARIOS	20607076244	GRUPO FICOM S.A.C.	SOLES	3,225.78
183	136	81	TRANSFERENCIA A CUENTA DE TERCEROS	22000293	5/09/2022	RECURSOS ORDINARIOS	20100072751	EMPRESA PERUANA DE SERVICIOS EDITORIALES S.A. - EDITORA PERU	SOLES	154.00
184	136	81	TRANSFERENCIA A CUENTA DE TERCEROS	22000294	5/09/2022	RECURSOS ORDINARIOS	20100072751	EMPRESA PERUANA DE SERVICIOS EDITORIALES S.A. - EDITORA PERU	SOLES	1,132.86
185	6	81	TRANSFERENCIA A CUENTA DE TERCEROS	22000295	5/11/2022	RECURSOS ORDINARIOS	10402178774	CANCHARI CHUNG JESUS MAURICIO	SOLES	3,150.00
186	18	81	TRANSFERENCIA A CUENTA DE TERCEROS	22000296	5/11/2022	RECURSOS ORDINARIOS	20100017491	TELEFONICA DEL PERU SAA	SOLES	65.00

187	7	81	TRANSFERENCIA A CUENTA DE TERCEROS	22000297	5/12/2022	RECURSOS ORDINARIOS	20100017491	TELEFONICA DEL PERU SAA	SOLES	254.20
188	148	81	TRANSFERENCIA A CUENTA DE TERCEROS	22000298	5/12/2022	RECURSOS ORDINARIOS	20603123809	CHAME PERU BUSSINES E.I.R.L.	SOLES	430.70
189	155	81	TRANSFERENCIA A CUENTA DE TERCEROS	22000299	5/12/2022	RECURSOS ORDINARIOS	20519272815	JP INVERSIONES GENERALES EMPRESA INDIVIDUAL DE RESPONSABILIDAD	SOLES	4,944.67
190	15	81	TRANSFERENCIA A CUENTA DE TERCEROS	22000300	13/05/2022	RECURSOS ORDINARIOS	20100017491	TELEFONICA DEL PERU SAA	SOLES	55.06
191	19	81	TRANSFERENCIA A CUENTA DE TERCEROS	22000301	13/05/2022	RECURSOS ORDINARIOS	15603893147	JIN TIAN	SOLES	45,000.00
192	22	81	TRANSFERENCIA A CUENTA DE TERCEROS	22000302	13/05/2022	RECURSOS ORDINARIOS	20603361831	SEGURIDAD ESTELAR SOCIEDAD ANONIMA CERRADA	SOLES	1,061.00
193	22	81	TRANSFERENCIA A CUENTA DE TERCEROS	22000303	13/05/2022	RECURSOS ORDINARIOS	20603361831	SEGURIDAD ESTELAR SOCIEDAD ANONIMA CERRADA	SOLES	7,777.97
194	24	81	TRANSFERENCIA A CUENTA DE TERCEROS	22000304	13/05/2022	RECURSOS ORDINARIOS	20100017491	TELEFONICA DEL PERU SAA	SOLES	110.12
195	25	81	TRANSFERENCIA A CUENTA DE TERCEROS	22000305	13/05/2022	RECURSOS ORDINARIOS	20545647916	GM MARKETING SERVICES SAC	SOLES	111.00
196	25	81	TRANSFERENCIA A CUENTA DE TERCEROS	22000306	13/05/2022	RECURSOS ORDINARIOS	20545647916	GM MARKETING SERVICES SAC	SOLES	817.00
197	181	68	CARTA ORDEN	22000031	17/05/2022	RECURSOS ORDINARIOS		BANCO DE LA NACION	SOLES	12,601.60
198	181	68	CARTA ORDEN	22000032	17/05/2022	RECURSOS ORDINARIOS		BANCO DE LA NACION	SOLES	111,699.18
199	181	68	CARTA ORDEN	22000033	17/05/2022	RECURSOS ORDINARIOS		BANCO DE LA NACION	SOLES	64,359.60
200	181	68	CARTA ORDEN	22000034	17/05/2022	RECURSOS ORDINARIOS		BANCO DE LA NACION	SOLES	77,159.66
201	181	68	CARTA ORDEN	22000035	17/05/2022	RECURSOS ORDINARIOS		BANCO DE LA NACION	SOLES	35,787.15
202	13	81	TRANSFERENCIA A CUENTA DE TERCEROS	22000307	17/05/2022	RECURSOS ORDINARIOS	20131191040	CORPORACION DE SERVICENTROS S.A.C.	SOLES	1,199.27
203	89	81	TRANSFERENCIA A CUENTA DE TERCEROS	22000308	17/05/2022	RECURSOS ORDINARIOS	10466363222	DELZO ROJAS ERICK LENIN	SOLES	7,000.00
204	181	84	CARTA ORDEN ELECTRONICA	22100028	17/05/2022	RECURSOS ORDINARIOS		BANCO DE LA NACION	SOLES	130,356.84
205	181	84	CARTA ORDEN ELECTRONICA	22100029	17/05/2022	RECURSOS ORDINARIOS		BANCO DE LA NACION	SOLES	900.00
206	193	68	CARTA ORDEN	22000036	18/05/2022	RECURSOS ORDINARIOS		BANCO DE LA NACION	SOLES	1,644.83
207	181	65	CHEQUE GIRADO	14807347	19/05/2022	RECURSOS ORDINARIOS		RIMAC SEGUROS Y REASEGUROS	SOLES	711.53
208	181	81	TRANSFERENCIA A CUENTA DE TERCEROS	22000309	19/05/2022	RECURSOS ORDINARIOS		SUNAT/BANCO DE LA NACION	SOLES	16,208.00
209	181	81	TRANSFERENCIA A CUENTA DE TERCEROS	22000310	19/05/2022	RECURSOS ORDINARIOS		SUNAT/BANCO DE LA NACION	SOLES	21,836.00
210	181	81	TRANSFERENCIA A CUENTA DE TERCEROS	22000311	19/05/2022	RECURSOS ORDINARIOS		SUNAT/BANCO DE LA NACION	SOLES	8,962.00
211	181	81	TRANSFERENCIA A CUENTA DE TERCEROS	22000312	19/05/2022	RECURSOS ORDINARIOS		SUNAT/BANCO DE LA NACION	SOLES	70.00
212	193	81	TRANSFERENCIA A CUENTA DE TERCEROS	22000317	19/05/2022	RECURSOS ORDINARIOS		SUNAT/BANCO DE LA NACION	SOLES	171.00
213	9	81	TRANSFERENCIA A CUENTA DE TERCEROS	22000319	19/05/2022	RECURSOS ORDINARIOS	20331898008	LUZ DEL SUR S.A.A.	SOLES	5,428.10
214	10	81	TRANSFERENCIA A CUENTA DE TERCEROS	22000320	19/05/2022	RECURSOS ORDINARIOS	20100152356	SERV AGUA POTAB Y ALCANT DE LIMA-SEDAPAL	SOLES	741.50
215	11	81	TRANSFERENCIA A CUENTA DE TERCEROS	22000321	19/05/2022	RECURSOS ORDINARIOS	20100017491	TELEFONICA DEL PERU SAA	SOLES	328.20
216	159	81	TRANSFERENCIA A CUENTA DE TERCEROS	22000322	19/05/2022	RECURSOS ORDINARIOS	20100072751	EMPRESA PERUANA DE SERVICIOS EDITORIALES S.A. - EDITORA PERU	SOLES	85.00
217	159	81	TRANSFERENCIA A CUENTA DE TERCEROS	22000323	19/05/2022	RECURSOS ORDINARIOS	20100072751	EMPRESA PERUANA DE SERVICIOS EDITORIALES S.A. - EDITORA PERU	SOLES	622.78
218	181	88	PAGO ELECTRONICO DE APORTES AFP	22000313	19/05/2022	RECURSOS ORDINARIOS		AFP/BANCO DE LA NACION	SOLES	24,067.60
219	181	88	PAGO ELECTRONICO DE APORTES AFP	22000314	19/05/2022	RECURSOS ORDINARIOS		AFP/BANCO DE LA NACION	SOLES	6,705.51
220	181	88	PAGO ELECTRONICO DE APORTES AFP	22000315	19/05/2022	RECURSOS ORDINARIOS		AFP/BANCO DE LA NACION	SOLES	4,052.12
221	181	88	PAGO ELECTRONICO DE APORTES AFP	22000316	19/05/2022	RECURSOS ORDINARIOS		AFP/BANCO DE LA NACION	SOLES	17,801.80
222	193	88	PAGO ELECTRONICO DE APORTES AFP	22000318	19/05/2022	RECURSOS ORDINARIOS		AFP/BANCO DE LA NACION	SOLES	255.17
223	20	81	TRANSFERENCIA A CUENTA DE TERCEROS	22000324	20/05/2022	RECURSOS ORDINARIOS	20546904106	NEXNET S.A.C.	SOLES	750.00
224	20	81	TRANSFERENCIA A CUENTA DE TERCEROS	22000325	20/05/2022	RECURSOS ORDINARIOS	20546904106	NEXNET S.A.C.	SOLES	5,504.00
225	21	81	TRANSFERENCIA A CUENTA DE TERCEROS	22000326	20/05/2022	RECURSOS ORDINARIOS	20601406358	SERVICIOS GENERALES ALL MASTER S.R.L. - SEGALMAS S.R.L.	SOLES	665.00
226	21	81	TRANSFERENCIA A CUENTA DE TERCEROS	22000327	20/05/2022	RECURSOS ORDINARIOS	20601406358	SERVICIOS GENERALES ALL MASTER S.R.L. - SEGALMAS S.R.L.	SOLES	4,873.38

227	75	81	TRANSFERENCIA A CUENTA DE TERCEROS	22000328	20/05/2022	RECURSOS ORDINARIOS	10456761670	FARFAN LUNA JENNIFER	SOLES	5,000.00
228	180	81	TRANSFERENCIA A CUENTA DE TERCEROS	22000329	20/05/2022	RECURSOS ORDINARIOS	20100017491	TELEFONICA DEL PERU SAA	SOLES	64.90
229	128	81	TRANSFERENCIA A CUENTA DE TERCEROS	22000330	25/05/2022	RECURSOS ORDINARIOS		SUNAT/BANCO DE LA NACION	SOLES	560.00
230	128	81	TRANSFERENCIA A CUENTA DE TERCEROS	22000331	25/05/2022	RECURSOS ORDINARIOS	10434081888	GIL ANTICONA RODOLFO DANIEL	SOLES	6,440.00
231	7	81	TRANSFERENCIA A CUENTA DE TERCEROS	22000332	25/05/2022	RECURSOS ORDINARIOS	20100017491	TELEFONICA DEL PERU SAA	SOLES	184.00
232	97	81	TRANSFERENCIA A CUENTA DE TERCEROS	22000333	25/05/2022	RECURSOS ORDINARIOS	20390625007	CHUBB PERU S.A. COMPAÑIA DE SEGUROS Y REASEGUROS	SOLES	2,430.80
233	13	81	TRANSFERENCIA A CUENTA DE TERCEROS	22000334	25/05/2022	RECURSOS ORDINARIOS	20131191040	CORPORACION DE SERVICENTROS S.A.C.	SOLES	310.08
234	196	81	TRANSFERENCIA A CUENTA DE TERCEROS	22000335	25/05/2022	RECURSOS ORDINARIOS	20502707770	CENTRO NAVAL DEL PERU	SOLES	1,000.00
235	198	68	CARTA ORDEN	22000037	26/05/2022	RECURSOS ORDINARIOS		BANCO DE LA NACION	SOLES	920.00
236	86	81	TRANSFERENCIA A CUENTA DE TERCEROS	22000336	26/05/2022	RECURSOS ORDINARIOS		SUNAT/BANCO DE LA NACION	SOLES	560.00
237	86	81	TRANSFERENCIA A CUENTA DE TERCEROS	22000337	26/05/2022	RECURSOS ORDINARIOS	10468259686	BRAVO SANCHEZ ANDREA VERONICA	SOLES	6,440.00
238	198	81	TRANSFERENCIA A CUENTA DE TERCEROS	22000339	26/05/2022	RECURSOS ORDINARIOS		SUNAT/BANCO DE LA NACION	SOLES	90.00
239	198	81	TRANSFERENCIA A CUENTA DE TERCEROS	22000340	26/05/2022	RECURSOS ORDINARIOS		SUNAT/BANCO DE LA NACION	SOLES	80.00
240	198	84	CARTA ORDEN ELECTRONICA	22100030	26/05/2022	RECURSOS ORDINARIOS		BANCO DE LA NACION	SOLES	2,464.84
241	198	88	PAGO ELECTRONICO DE APORTES AFP	22000341	26/05/2022	RECURSOS ORDINARIOS		AFP/BANCO DE LA NACION	SOLES	335.16
242	197	81	TRANSFERENCIA A CUENTA DE TERCEROS	22000354	31/05/2022	RECURSOS ORDINARIOS	20100072751	EMPRESA PERUANA DE SERVICIOS EDITORIALES S.A. - EDITORA PERU	SOLES	108.00
243	197	81	TRANSFERENCIA A CUENTA DE TERCEROS	22000355	31/05/2022	RECURSOS ORDINARIOS	20100072751	EMPRESA PERUANA DE SERVICIOS EDITORIALES S.A. - EDITORA PERU	SOLES	792.80
244	200	81	TRANSFERENCIA A CUENTA DE TERCEROS	22000338	26/05/2022	DONACIONES Y TRANSFERENCIA	10256703837	RUEDA FERNANDEZ GINA ANGELA	SOLES	5,000.00
245	166	81	TRANSFERENCIA A CUENTA DE TERCEROS	22000342	30/05/2022	RECURSOS DIRECTAMENTE RECAUDADOS	10105886531	SOTO GODOY MARITZA VILMA	SOLES	565.00
246	167	81	TRANSFERENCIA A CUENTA DE TERCEROS	22000343	30/05/2022	RECURSOS DIRECTAMENTE RECAUDADOS	10105886531	SOTO GODOY MARITZA VILMA	SOLES	565.00
247	165	81	TRANSFERENCIA A CUENTA DE TERCEROS	22000344	30/05/2022	RECURSOS DIRECTAMENTE RECAUDADOS	10105886531	SOTO GODOY MARITZA VILMA	SOLES	565.00
248	168	81	TRANSFERENCIA A CUENTA DE TERCEROS	22000345	30/05/2022	RECURSOS DIRECTAMENTE RECAUDADOS	10105886531	SOTO GODOY MARITZA VILMA	SOLES	565.00
249	169	81	TRANSFERENCIA A CUENTA DE TERCEROS	22000346	31/05/2022	RECURSOS DIRECTAMENTE RECAUDADOS	10092985640	BARRIGA LARRIVIERE LARRIVIERE RICARDO	SOLES	565.00
250	170	81	TRANSFERENCIA A CUENTA DE TERCEROS	22000347	31/05/2022	RECURSOS DIRECTAMENTE RECAUDADOS	10092985640	BARRIGA LARRIVIERE LARRIVIERE RICARDO	SOLES	565.00
251	171	81	TRANSFERENCIA A CUENTA DE TERCEROS	22000348	31/05/2022	RECURSOS DIRECTAMENTE RECAUDADOS	10092985640	BARRIGA LARRIVIERE LARRIVIERE RICARDO	SOLES	565.00
252	172	81	TRANSFERENCIA A CUENTA DE TERCEROS	22000349	31/05/2022	RECURSOS DIRECTAMENTE RECAUDADOS	10092985640	BARRIGA LARRIVIERE LARRIVIERE RICARDO	SOLES	565.00
253	173	81	TRANSFERENCIA A CUENTA DE TERCEROS	22000350	31/05/2022	RECURSOS DIRECTAMENTE RECAUDADOS	10092985640	BARRIGA LARRIVIERE LARRIVIERE RICARDO	SOLES	565.00
254	174	81	TRANSFERENCIA A CUENTA DE TERCEROS	22000351	31/05/2022	RECURSOS DIRECTAMENTE RECAUDADOS	10092985640	BARRIGA LARRIVIERE LARRIVIERE RICARDO	SOLES	565.00
255	208	68	CARTA ORDEN	22000038	6/02/2022	RECURSOS ORDINARIOS		BANCO DE LA NACION	SOLES	960.00
256	11	81	TRANSFERENCIA A CUENTA DE TERCEROS	22000358	6/06/2022	RECURSOS ORDINARIOS	20100017491	TELEFONICA DEL PERU SAA	SOLES	248.20
257	15	81	TRANSFERENCIA A CUENTA DE TERCEROS	22000359	6/06/2022	RECURSOS ORDINARIOS	20100017491	TELEFONICA DEL PERU SAA	SOLES	30.00
258	23	81	TRANSFERENCIA A CUENTA DE TERCEROS	22000360	6/06/2022	RECURSOS ORDINARIOS	20524674891	MITO COURIER S.A.C.	SOLES	85.00
259	23	81	TRANSFERENCIA A CUENTA DE TERCEROS	22000361	6/06/2022	RECURSOS ORDINARIOS	20524674891	MITO COURIER S.A.C.	SOLES	2,040.86
260	24	81	TRANSFERENCIA A CUENTA DE TERCEROS	22000362	6/06/2022	RECURSOS ORDINARIOS	20100017491	TELEFONICA DEL PERU SAA	SOLES	60.00
261	89	81	TRANSFERENCIA A CUENTA DE TERCEROS	22000363	6/06/2022	RECURSOS ORDINARIOS	10466363222	DELZO ROJAS ERICK LENIN	SOLES	7,000.00
262	161	81	TRANSFERENCIA A CUENTA DE TERCEROS	22000365	6/06/2022	RECURSOS ORDINARIOS	20100862132	ISETEK S A	SOLES	510.00
263	161	81	TRANSFERENCIA A CUENTA DE TERCEROS	22000366	6/06/2022	RECURSOS ORDINARIOS	20100862132	ISETEK S A	SOLES	3,738.00
264	23	65	CHEQUE GIRADO	14807349	6/09/2022	RECURSOS ORDINARIOS		CENEPRED	SOLES	142.64

265	149	81	TRANSFERENCIA A CUENTA DE TERCEROS	22000378	6/09/2022	RECURSOS ORDINARIOS	20100017491	TELEFONICA DEL PERU SAA	SOLES	466.57
266	8	81	TRANSFERENCIA A CUENTA DE TERCEROS	22000379	6/09/2022	RECURSOS ORDINARIOS	20100017491	TELEFONICA DEL PERU SAA	SOLES	1,318.09
267	19	81	TRANSFERENCIA A CUENTA DE TERCEROS	22000380	6/09/2022	RECURSOS ORDINARIOS	15603893147	JIN TIAN	SOLES	45,000.00
268	194	81	TRANSFERENCIA A CUENTA DE TERCEROS	22000381	6/09/2022	RECURSOS ORDINARIOS	20100072751	EMPRESA PERUANA DE SERVICIOS EDITORIALES S.A. - EDITORA PERU	SOLES	166.00
269	194	81	TRANSFERENCIA A CUENTA DE TERCEROS	22000382	6/09/2022	RECURSOS ORDINARIOS	20100072751	EMPRESA PERUANA DE SERVICIOS EDITORIALES S.A. - EDITORA PERU	SOLES	1,217.37
270	160	65	CHEQUE GIRADO	14807350	14/06/2022	RECURSOS ORDINARIOS		CENEPRED	SOLES	30.63
271	219	68	CARTA ORDEN	22000039	14/06/2022	RECURSOS ORDINARIOS		BANCO DE LA NACION	SOLES	1,440.00
272	7	81	TRANSFERENCIA A CUENTA DE TERCEROS	22000383	14/06/2022	RECURSOS ORDINARIOS	20100017491	TELEFONICA DEL PERU SAA	SOLES	652.30
273	9	81	TRANSFERENCIA A CUENTA DE TERCEROS	22000384	14/06/2022	RECURSOS ORDINARIOS	20331898008	LUZ DEL SUR S.A.A.	SOLES	5,577.30
274	13	81	TRANSFERENCIA A CUENTA DE TERCEROS	22000385	14/06/2022	RECURSOS ORDINARIOS	20131191040	CORPORACION DE SERVICENTROS S.A.C.	SOLES	1,435.57
275	25	81	TRANSFERENCIA A CUENTA DE TERCEROS	22000386	14/06/2022	RECURSOS ORDINARIOS	20545647916	GM MARKETING SERVICES SAC	SOLES	111.00
276	25	81	TRANSFERENCIA A CUENTA DE TERCEROS	22000387	14/06/2022	RECURSOS ORDINARIOS	20545647916	GM MARKETING SERVICES SAC	SOLES	817.00
277	26	81	TRANSFERENCIA A CUENTA DE TERCEROS	22000388	14/06/2022	RECURSOS ORDINARIOS	10413633635	QUINTANILLA DE LA CRUZ JUAN CARLOS	SOLES	326.46
278	160	81	TRANSFERENCIA A CUENTA DE TERCEROS	22000389	14/06/2022	RECURSOS ORDINARIOS	10402178774	CANCHARI CHUNG JESUS MAURICIO	SOLES	3,644.37
279	201	81	TRANSFERENCIA A CUENTA DE TERCEROS	22000391	14/06/2022	RECURSOS ORDINARIOS	20604408661	EL GARAGE AUTOMOTRIZ EMPRESA INDIVIDUAL DE RESPONSABILIDAD L	SOLES	104.00
280	201	81	TRANSFERENCIA A CUENTA DE TERCEROS	22000392	14/06/2022	RECURSOS ORDINARIOS	20604408661	EL GARAGE AUTOMOTRIZ EMPRESA INDIVIDUAL DE RESPONSABILIDAD L	SOLES	765.66
281	213	68	CARTA ORDEN	22000040	15/06/2022	RECURSOS ORDINARIOS		BANCO DE LA NACION	SOLES	3,873.82
282	220	68	CARTA ORDEN	22000041	15/06/2022	RECURSOS ORDINARIOS		BANCO DE LA NACION	SOLES	12,041.60
283	220	68	CARTA ORDEN	22000042	15/06/2022	RECURSOS ORDINARIOS		BANCO DE LA NACION	SOLES	123,199.52
284	220	68	CARTA ORDEN	22000043	15/06/2022	RECURSOS ORDINARIOS		BANCO DE LA NACION	SOLES	64,304.44
285	220	68	CARTA ORDEN	22000044	15/06/2022	RECURSOS ORDINARIOS		BANCO DE LA NACION	SOLES	78,567.01
286	220	68	CARTA ORDEN	22000045	15/06/2022	RECURSOS ORDINARIOS		BANCO DE LA NACION	SOLES	34,505.33
287	10	81	TRANSFERENCIA A CUENTA DE TERCEROS	22000393	15/06/2022	RECURSOS ORDINARIOS	20100152356	SERV AGUA POTAB Y ALCANT DE LIMA-SEDAPAL	SOLES	600.00
288	14	81	TRANSFERENCIA A CUENTA DE TERCEROS	22000394	15/06/2022	RECURSOS ORDINARIOS	20100017491	TELEFONICA DEL PERU SAA	SOLES	65.80
289	205	81	TRANSFERENCIA A CUENTA DE TERCEROS	22000395	15/06/2022	RECURSOS ORDINARIOS	20477884718	TCOMP S.A.C.	SOLES	794.08
290	213	81	TRANSFERENCIA A CUENTA DE TERCEROS	22000396	15/06/2022	RECURSOS ORDINARIOS		SUNAT/BANCO DE LA NACION	SOLES	187.00
291	213	81	TRANSFERENCIA A CUENTA DE TERCEROS	22000397	15/06/2022	RECURSOS ORDINARIOS		SUNAT/BANCO DE LA NACION	SOLES	579.00
292	214	81	TRANSFERENCIA A CUENTA DE TERCEROS	22000398	15/06/2022	RECURSOS ORDINARIOS		SUNAT/BANCO DE LA NACION	SOLES	187.00
293	214	81	TRANSFERENCIA A CUENTA DE TERCEROS	22000399	15/06/2022	RECURSOS ORDINARIOS		SUNAT/BANCO DE LA NACION	SOLES	625.00
294	214	84	CARTA ORDEN ELECTRONICA	22100031	15/06/2022	RECURSOS ORDINARIOS		BANCO DE LA NACION	SOLES	6,259.57
295	220	84	CARTA ORDEN ELECTRONICA	22100032	15/06/2022	RECURSOS ORDINARIOS		BANCO DE LA NACION	SOLES	131,937.75
296	220	84	CARTA ORDEN ELECTRONICA	22100033	15/06/2022	RECURSOS ORDINARIOS		BANCO DE LA NACION	SOLES	900.00
297	214	88	PAGO ELECTRONICO DE APORTES AFP	22000400	15/06/2022	RECURSOS ORDINARIOS		AFP/BANCO DE LA NACION	SOLES	931.75
298	224	68	CARTA ORDEN	22000046	17/06/2022	RECURSOS ORDINARIOS		BANCO DE LA NACION	SOLES	1,280.00
299	22	81	TRANSFERENCIA A CUENTA DE TERCEROS	22000401	20/06/2022	RECURSOS ORDINARIOS	20603361831	SEGURIDAD ESTELAR SOCIEDAD ANONIMA CERRADA	SOLES	1,161.00
300	22	81	TRANSFERENCIA A CUENTA DE TERCEROS	22000402	20/06/2022	RECURSOS ORDINARIOS	20603361831	SEGURIDAD ESTELAR SOCIEDAD ANONIMA CERRADA	SOLES	8,513.60
301	202	81	TRANSFERENCIA A CUENTA DE TERCEROS	22000403	20/06/2022	RECURSOS ORDINARIOS	20508161418	CORPORACION LATINOAMERICANA DE SERVICIOS TECNOLOGICOS S.A.C.	SOLES	310.00
302	204	81	TRANSFERENCIA A CUENTA DE TERCEROS	22000404	20/06/2022	RECURSOS ORDINARIOS	20299310974	PROT RAYOS TIERRA SIST ELECT ELECTRO SRL	SOLES	264.00
303	204	81	TRANSFERENCIA A CUENTA DE TERCEROS	22000405	20/06/2022	RECURSOS ORDINARIOS	20299310974	PROT RAYOS TIERRA SIST ELECT ELECTRO SRL	SOLES	1,936.00
304	223	81	TRANSFERENCIA A CUENTA DE TERCEROS	22000406	20/06/2022	RECURSOS ORDINARIOS	20100017491	TELEFONICA DEL PERU SAA	SOLES	65.00
305	220	65	CHEQUE GIRADO	14807351	22/06/2022	RECURSOS ORDINARIOS		RIMAC SEGUROS Y REASEGUROS	SOLES	709.48

306	179	81	TRANSFERENCIA A CUENTA DE TERCEROS	22000407	22/06/2022	RECURSOS ORDINARIOS	20522846351	DECORACIONES ADEMAR S.A.C.	SOLES	483.00
307	211	81	TRANSFERENCIA A CUENTA DE TERCEROS	22000408	22/06/2022	RECURSOS ORDINARIOS	20566092370	SURCONET S.A.C.	SOLES	540.00
308	220	81	TRANSFERENCIA A CUENTA DE TERCEROS	22000409	22/06/2022	RECURSOS ORDINARIOS		SUNAT/BANCO DE LA NACION	SOLES	16,394.00
309	220	81	TRANSFERENCIA A CUENTA DE TERCEROS	22000410	22/06/2022	RECURSOS ORDINARIOS		SUNAT/BANCO DE LA NACION	SOLES	27,501.00
310	220	81	TRANSFERENCIA A CUENTA DE TERCEROS	22000411	22/06/2022	RECURSOS ORDINARIOS		SUNAT/BANCO DE LA NACION	SOLES	8,962.00
311	220	81	TRANSFERENCIA A CUENTA DE TERCEROS	22000412	22/06/2022	RECURSOS ORDINARIOS		SUNAT/BANCO DE LA NACION	SOLES	70.00
312	238	84	CARTA ORDEN ELECTRONICA	22100034	22/06/2022	RECURSOS ORDINARIOS		BANCO DE LA NACION	SOLES	820.00
313	220	88	PAGO ELECTRONICO DE APORTES AFP	22000413	22/06/2022	RECURSOS ORDINARIOS		AFP/BANCO DE LA NACION	SOLES	24,066.46
314	220	88	PAGO ELECTRONICO DE APORTES AFP	22000414	22/06/2022	RECURSOS ORDINARIOS		AFP/BANCO DE LA NACION	SOLES	7,114.67
315	220	88	PAGO ELECTRONICO DE APORTES AFP	22000415	22/06/2022	RECURSOS ORDINARIOS		AFP/BANCO DE LA NACION	SOLES	4,516.41
316	220	88	PAGO ELECTRONICO DE APORTES AFP	22000416	22/06/2022	RECURSOS ORDINARIOS		AFP/BANCO DE LA NACION	SOLES	17,239.52
317	21	81	TRANSFERENCIA A CUENTA DE TERCEROS	22000417	27/06/2022	RECURSOS ORDINARIOS	20601406358	SERVICIOS GENERALES ALL MASTER S.R.L. - SEGALMAS S.R.L.	SOLES	730.00
318	21	81	TRANSFERENCIA A CUENTA DE TERCEROS	22000418	27/06/2022	RECURSOS ORDINARIOS	20601406358	SERVICIOS GENERALES ALL MASTER S.R.L. - SEGALMAS S.R.L.	SOLES	5,351.54
319	128	81	TRANSFERENCIA A CUENTA DE TERCEROS	22000419	27/06/2022	RECURSOS ORDINARIOS		SUNAT/BANCO DE LA NACION	SOLES	560.00
320	128	81	TRANSFERENCIA A CUENTA DE TERCEROS	22000420	27/06/2022	RECURSOS ORDINARIOS	10434081888	GIL ANTICONA RODOLFO DANIEL	SOLES	6,440.00
321	130	81	TRANSFERENCIA A CUENTA DE TERCEROS	22000421	27/06/2022	RECURSOS ORDINARIOS	20100017491	TELEFONICA DEL PERU SAA	SOLES	129.80
322	247	84	CARTA ORDEN ELECTRONICA	22100035	30/06/2022	RECURSOS ORDINARIOS		BANCO DE LA NACION	SOLES	840.00
323	241	95	ORDEN DE PAGO ELECTRONICA	22000007	30/06/2022	RECURSOS ORDINARIOS		ROJAS VILLAVICENCIO DANERY HELEIN APRIL	SOLES	2,788.40
324	184	81	TRANSFERENCIA A CUENTA DE TERCEROS	22000367	6/07/2022	RECURSOS DIRECTAMENTE RECAUDADOS	10408820451	TERNERO JESUSI SILVANA ELIZABETH	SOLES	565.00
325	185	81	TRANSFERENCIA A CUENTA DE TERCEROS	22000368	6/07/2022	RECURSOS DIRECTAMENTE RECAUDADOS	10408820451	TERNERO JESUSI SILVANA ELIZABETH	SOLES	565.00
326	183	81	TRANSFERENCIA A CUENTA DE TERCEROS	22000369	6/07/2022	RECURSOS DIRECTAMENTE RECAUDADOS	10408820451	TERNERO JESUSI SILVANA ELIZABETH	SOLES	565.00
327	191	81	TRANSFERENCIA A CUENTA DE TERCEROS	22000370	6/07/2022	RECURSOS DIRECTAMENTE RECAUDADOS	10087530898	VERASTEGUI LEDESMA VILMA ILIANA	SOLES	565.00
328	182	81	TRANSFERENCIA A CUENTA DE TERCEROS	22000371	6/07/2022	RECURSOS DIRECTAMENTE RECAUDADOS	10408820451	TERNERO JESUSI SILVANA ELIZABETH	SOLES	565.00
329	189	81	TRANSFERENCIA A CUENTA DE TERCEROS	22000372	6/07/2022	RECURSOS DIRECTAMENTE RECAUDADOS	10093941221	BAEZA ORTIZ JORGE LUIS	SOLES	565.00
330	186	81	TRANSFERENCIA A CUENTA DE TERCEROS	22000373	6/07/2022	RECURSOS DIRECTAMENTE RECAUDADOS	10408820451	TERNERO JESUSI SILVANA ELIZABETH	SOLES	565.00
331	190	81	TRANSFERENCIA A CUENTA DE TERCEROS	22000374	6/07/2022	RECURSOS DIRECTAMENTE RECAUDADOS	10093941221	BAEZA ORTIZ JORGE LUIS	SOLES	565.00
332	192	81	TRANSFERENCIA A CUENTA DE TERCEROS	22000375	6/07/2022	RECURSOS DIRECTAMENTE RECAUDADOS	10087530898	VERASTEGUI LEDESMA VILMA ILIANA	SOLES	565.00
333	188	81	TRANSFERENCIA A CUENTA DE TERCEROS	22000376	6/09/2022	RECURSOS DIRECTAMENTE RECAUDADOS	10078513603	OYOLA VALLEJOS OSCAR DE LOS MILAGROS	SOLES	565.00
334	187	81	TRANSFERENCIA A CUENTA DE TERCEROS	22000377	6/09/2022	RECURSOS DIRECTAMENTE RECAUDADOS	10078513603	OYOLA VALLEJOS OSCAR DE LOS MILAGROS	SOLES	565.00
335	175	81	TRANSFERENCIA A CUENTA DE TERCEROS	22000390	14/06/2022	RECURSOS DIRECTAMENTE RECAUDADOS	10435772612	ROMANI ALANYA LOURDES	SOLES	5,000.00
336	147	81	TRANSFERENCIA A CUENTA DE TERCEROS	22000356	6/03/2022	DONACIONES Y TRANSFERENCIA	20552362838	GEOCENTER INGENIEROS S.A.C.	SOLES	1,080.00
337	147	81	TRANSFERENCIA A CUENTA DE TERCEROS	22000357	6/03/2022	DONACIONES Y TRANSFERENCIA	20552362838	GEOCENTER INGENIEROS S.A.C.	SOLES	7,920.00
338	13	81	TRANSFERENCIA A CUENTA DE TERCEROS	22000426	7/04/2022	RECURSOS ORDINARIOS	201311191040	CORPORACION DE SERVICENTROS S.A.C.	SOLES	1,415.85
339	20	81	TRANSFERENCIA A CUENTA DE TERCEROS	22000427	7/04/2022	RECURSOS ORDINARIOS	20546904106	NEXNET S.A.C.	SOLES	750.00
340	20	81	TRANSFERENCIA A CUENTA DE TERCEROS	22000428	7/04/2022	RECURSOS ORDINARIOS	20546904106	NEXNET S.A.C.	SOLES	5,504.00
341	24	81	TRANSFERENCIA A CUENTA DE TERCEROS	22000429	7/04/2022	RECURSOS ORDINARIOS	20100017491	TELEFONICA DEL PERU SAA	SOLES	60.00

342	210	81	TRANSFERENCIA A CUENTA DE TERCEROS	22000430	7/04/2022	RECURSOS ORDINARIOS	20608697358	AQUA MANANTAY S.A.C.	SOLES	232.00
343	210	81	TRANSFERENCIA A CUENTA DE TERCEROS	22000431	7/04/2022	RECURSOS ORDINARIOS	20608697358	AQUA MANANTAY S.A.C.	SOLES	1,703.20
344	86	65	CHEQUE GIRADO	14807352	7/05/2022	RECURSOS ORDINARIOS		CENEPRED	SOLES	58.33
345	212	65	CHEQUE GIRADO	14807353	7/05/2022	RECURSOS ORDINARIOS		CENEPRED	SOLES	520.85
346	8	81	TRANSFERENCIA A CUENTA DE TERCEROS	22000432	7/05/2022	RECURSOS ORDINARIOS	20100017491	TELEFONICA DEL PERU SAA	SOLES	1,318.03
347	15	81	TRANSFERENCIA A CUENTA DE TERCEROS	22000433	7/05/2022	RECURSOS ORDINARIOS	20100017491	TELEFONICA DEL PERU SAA	SOLES	30.00
348	26	81	TRANSFERENCIA A CUENTA DE TERCEROS	22000434	7/05/2022	RECURSOS ORDINARIOS	10413633635	QUINTANILLA DE LA CRUZ JUAN CARLOS	SOLES	326.46
349	86	81	TRANSFERENCIA A CUENTA DE TERCEROS	22000435	7/05/2022	RECURSOS ORDINARIOS		SUNAT/BANCO DE LA NACION	SOLES	560.00
350	86	81	TRANSFERENCIA A CUENTA DE TERCEROS	22000436	7/05/2022	RECURSOS ORDINARIOS	10468259686	BRAVO SANCHEZ ANDREA VERONICA	SOLES	6,381.67
351	149	81	TRANSFERENCIA A CUENTA DE TERCEROS	22000437	7/05/2022	RECURSOS ORDINARIOS	20100017491	TELEFONICA DEL PERU SAA	SOLES	466.57
352	212	81	TRANSFERENCIA A CUENTA DE TERCEROS	22000438	7/05/2022	RECURSOS ORDINARIOS	20510515723	CORPORACION REIMEX CONSOLIDADA SAC	SOLES	625.00
353	212	81	TRANSFERENCIA A CUENTA DE TERCEROS	22000439	7/05/2022	RECURSOS ORDINARIOS	20510515723	CORPORACION REIMEX CONSOLIDADA SAC	SOLES	4,062.62
354	23	65	CHEQUE GIRADO	14807354	7/07/2022	RECURSOS ORDINARIOS		CENEPRED	SOLES	70.90
355	248	68	CARTA ORDEN	22000047	7/07/2022	RECURSOS ORDINARIOS		BANCO DE LA NACION	SOLES	760.00
356	249	68	CARTA ORDEN	22000048	7/07/2022	RECURSOS ORDINARIOS		BANCO DE LA NACION	SOLES	640.00
357	9	81	TRANSFERENCIA A CUENTA DE TERCEROS	22000442	7/07/2022	RECURSOS ORDINARIOS	20331898008	LUZ DEL SUR S.A.A.	SOLES	5,769.90
358	23	81	TRANSFERENCIA A CUENTA DE TERCEROS	22000443	7/07/2022	RECURSOS ORDINARIOS	20524674891	MITO COURIER S.A.C.	SOLES	92.00
359	23	81	TRANSFERENCIA A CUENTA DE TERCEROS	22000444	7/07/2022	RECURSOS ORDINARIOS	20524674891	MITO COURIER S.A.C.	SOLES	2,132.80
360	89	81	TRANSFERENCIA A CUENTA DE TERCEROS	22000445	7/07/2022	RECURSOS ORDINARIOS	10466363222	DELZO ROJAS ERICK LENIN	SOLES	7,000.00
361	228	81	TRANSFERENCIA A CUENTA DE TERCEROS	22000448	7/07/2022	RECURSOS ORDINARIOS	20299310974	PROT RAYOS TIERRA SIST ELECT ELECTRO SRL	SOLES	299.00
362	228	81	TRANSFERENCIA A CUENTA DE TERCEROS	22000449	7/07/2022	RECURSOS ORDINARIOS	20299310974	PROT RAYOS TIERRA SIST ELECT ELECTRO SRL	SOLES	2,191.00
363	236	81	TRANSFERENCIA A CUENTA DE TERCEROS	22000450	7/07/2022	RECURSOS ORDINARIOS	20100017491	TELEFONICA DEL PERU SAA	SOLES	130.00
364	254	84	CARTA ORDEN ELECTRONICA	22100036	7/07/2022	RECURSOS ORDINARIOS		BANCO DE LA NACION	SOLES	370.00
365	7	81	TRANSFERENCIA A CUENTA DE TERCEROS	22000451	7/11/2022	RECURSOS ORDINARIOS	20100017491	TELEFONICA DEL PERU SAA	SOLES	659.00
366	22	81	TRANSFERENCIA A CUENTA DE TERCEROS	22000452	7/11/2022	RECURSOS ORDINARIOS	20603361831	SEGURIDAD ESTELAR SOCIEDAD ANONIMA CERRADA	SOLES	1,161.00
367	22	81	TRANSFERENCIA A CUENTA DE TERCEROS	22000453	7/11/2022	RECURSOS ORDINARIOS	20603361831	SEGURIDAD ESTELAR SOCIEDAD ANONIMA CERRADA	SOLES	8,513.60
368	25	81	TRANSFERENCIA A CUENTA DE TERCEROS	22000454	7/11/2022	RECURSOS ORDINARIOS	20545647916	GM MARKETING SERVICES SAC	SOLES	111.00
369	25	81	TRANSFERENCIA A CUENTA DE TERCEROS	22000455	7/11/2022	RECURSOS ORDINARIOS	20545647916	GM MARKETING SERVICES SAC	SOLES	817.00
370	130	81	TRANSFERENCIA A CUENTA DE TERCEROS	22000456	7/11/2022	RECURSOS ORDINARIOS	20100017491	TELEFONICA DEL PERU SAA	SOLES	130.00
371	176	65	CHEQUE GIRADO	14807355	15/07/2022	RECURSOS ORDINARIOS		CENEPRED	SOLES	72.92
372	10	81	TRANSFERENCIA A CUENTA DE TERCEROS	22000457	15/07/2022	RECURSOS ORDINARIOS	20100152356	SERV AGUA POTAB Y ALCANT DE LIMA-SEDAPAL	SOLES	558.30
373	13	81	TRANSFERENCIA A CUENTA DE TERCEROS	22000458	15/07/2022	RECURSOS ORDINARIOS	20131191040	CORPORACION DE SERVICENTROS S.A.C.	SOLES	653.00
374	14	81	TRANSFERENCIA A CUENTA DE TERCEROS	22000459	15/07/2022	RECURSOS ORDINARIOS	20100017491	TELEFONICA DEL PERU SAA	SOLES	60.00
375	237	81	TRANSFERENCIA A CUENTA DE TERCEROS	22000460	15/07/2022	RECURSOS ORDINARIOS	20601243084	OMARCA SOLUCIONES E.I.R.L.	SOLES	991.00
376	237	81	TRANSFERENCIA A CUENTA DE TERCEROS	22000461	15/07/2022	RECURSOS ORDINARIOS	20601243084	OMARCA SOLUCIONES E.I.R.L.	SOLES	7,269.00
377	242	81	TRANSFERENCIA A CUENTA DE TERCEROS	22000462	15/07/2022	RECURSOS ORDINARIOS	20601243084	OMARCA SOLUCIONES E.I.R.L.	SOLES	271.00
378	242	81	TRANSFERENCIA A CUENTA DE TERCEROS	22000463	15/07/2022	RECURSOS ORDINARIOS	20601243084	OMARCA SOLUCIONES E.I.R.L.	SOLES	1,989.00
379	251	81	TRANSFERENCIA A CUENTA DE TERCEROS	22000464	15/07/2022	RECURSOS ORDINARIOS	20477884718	TCOMP S.A.C.	SOLES	317.63
380	253	81	TRANSFERENCIA A CUENTA DE TERCEROS	22000465	15/07/2022	RECURSOS ORDINARIOS	20341841357	LATAM AIRLINES PERU S.A.	SOLES	454.83
381	255	81	TRANSFERENCIA A CUENTA DE TERCEROS	22000466	15/07/2022	RECURSOS ORDINARIOS	20341841357	LATAM AIRLINES PERU S.A.	SOLES	722.14

382	256	81	TRANSFERENCIA A CUENTA DE TERCEROS	22000467	15/07/2022	RECURSOS ORDINARIOS	20341841357	LATAM AIRLINES PERU S.A.	SOLES	777.87
383	176	81	TRANSFERENCIA A CUENTA DE TERCEROS	22000468	15/07/2022	RECURSOS ORDINARIOS		SUNAT/BANCO DE LA NACION	SOLES	700.00
384	176	81	TRANSFERENCIA A CUENTA DE TERCEROS	22000469	15/07/2022	RECURSOS ORDINARIOS	10427519495	CARBAJAL DOMINGUEZ GISELL INDIRA	SOLES	7,977.08
385	21	65	CHEQUE GIRADO	14807356	18/07/2022	RECURSOS ORDINARIOS		CENEPRED	SOLES	50.00
386	203	65	CHEQUE GIRADO	14807357	18/07/2022	RECURSOS ORDINARIOS		CENEPRED	SOLES	58.33
387	264	68	CARTA ORDEN	22000049	18/07/2022	RECURSOS ORDINARIOS		BANCO DE LA NACION	SOLES	12,383.98
388	264	68	CARTA ORDEN	22000050	18/07/2022	RECURSOS ORDINARIOS		BANCO DE LA NACION	SOLES	122,170.00
389	264	68	CARTA ORDEN	22000051	18/07/2022	RECURSOS ORDINARIOS		BANCO DE LA NACION	SOLES	69,339.44
390	264	68	CARTA ORDEN	22000052	18/07/2022	RECURSOS ORDINARIOS		BANCO DE LA NACION	SOLES	85,946.13
391	264	68	CARTA ORDEN	22000053	18/07/2022	RECURSOS ORDINARIOS		BANCO DE LA NACION	SOLES	35,990.17
392	19	81	TRANSFERENCIA A CUENTA DE TERCEROS	22000470	18/07/2022	RECURSOS ORDINARIOS	15603893147	JIN TIAN	SOLES	45,000.00
393	21	81	TRANSFERENCIA A CUENTA DE TERCEROS	22000471	18/07/2022	RECURSOS ORDINARIOS	20601406358	SERVICIOS GENERALES ALL MASTER S.R.L. - SEGALMAS S.R.L.	SOLES	730.00
394	21	81	TRANSFERENCIA A CUENTA DE TERCEROS	22000472	18/07/2022	RECURSOS ORDINARIOS	20601406358	SERVICIOS GENERALES ALL MASTER S.R.L. - SEGALMAS S.R.L.	SOLES	5,301.54
395	160	81	TRANSFERENCIA A CUENTA DE TERCEROS	22000473	18/07/2022	RECURSOS ORDINARIOS	10402178774	CANCHARI CHUNG JESUS MAURICIO	SOLES	3,675.00
396	203	81	TRANSFERENCIA A CUENTA DE TERCEROS	22000474	18/07/2022	RECURSOS ORDINARIOS	10460645277	MARQUEZ BOZA WILFREDO	SOLES	6,941.67
397	264	84	CARTA ORDEN ELECTRONICA	22100037	18/07/2022	RECURSOS ORDINARIOS		BANCO DE LA NACION	SOLES	143,741.97
398	264	84	CARTA ORDEN ELECTRONICA	22100039	18/07/2022	RECURSOS ORDINARIOS		BANCO DE LA NACION	SOLES	900.00
399	252	81	TRANSFERENCIA A CUENTA DE TERCEROS	22000475	25/07/2022	RECURSOS ORDINARIOS	20108539403	SERTEVAL EIRL	SOLES	237.00
400	252	81	TRANSFERENCIA A CUENTA DE TERCEROS	22000476	25/07/2022	RECURSOS ORDINARIOS	20108539403	SERTEVAL EIRL	SOLES	1,733.60
401	265	81	TRANSFERENCIA A CUENTA DE TERCEROS	22000477	25/07/2022	RECURSOS ORDINARIOS	20341841357	LATAM AIRLINES PERU S.A.	SOLES	722.69
402	266	81	TRANSFERENCIA A CUENTA DE TERCEROS	22000478	25/07/2022	RECURSOS ORDINARIOS	20341841357	LATAM AIRLINES PERU S.A.	SOLES	722.69
403	264	65	CHEQUE GIRADO	14807358	26/07/2022	RECURSOS ORDINARIOS		RIMAC SEGUROS Y REASEGUROS	SOLES	822.37
404	264	81	TRANSFERENCIA A CUENTA DE TERCEROS	22000479	26/07/2022	RECURSOS ORDINARIOS		SUNAT/BANCO DE LA NACION	SOLES	36,489.00
405	264	81	TRANSFERENCIA A CUENTA DE TERCEROS	22000480	26/07/2022	RECURSOS ORDINARIOS		SUNAT/BANCO DE LA NACION	SOLES	9,674.00
406	264	81	TRANSFERENCIA A CUENTA DE TERCEROS	22000481	26/07/2022	RECURSOS ORDINARIOS		SUNAT/BANCO DE LA NACION	SOLES	70.00
407	264	81	TRANSFERENCIA A CUENTA DE TERCEROS	22000482	26/07/2022	RECURSOS ORDINARIOS		SUNAT/BANCO DE LA NACION	SOLES	16,767.00
408	277	81	TRANSFERENCIA A CUENTA DE TERCEROS	22000487	26/07/2022	RECURSOS ORDINARIOS		SUNAT/BANCO DE LA NACION	SOLES	876.00
409	20	81	TRANSFERENCIA A CUENTA DE TERCEROS	22000489	26/07/2022	RECURSOS ORDINARIOS	20546904106	NEXNET S.A.C.	SOLES	750.00
410	20	81	TRANSFERENCIA A CUENTA DE TERCEROS	22000490	26/07/2022	RECURSOS ORDINARIOS	20546904106	NEXNET S.A.C.	SOLES	5,504.00
411	86	81	TRANSFERENCIA A CUENTA DE TERCEROS	22000491	26/07/2022	RECURSOS ORDINARIOS		SUNAT/BANCO DE LA NACION	SOLES	560.00
412	86	81	TRANSFERENCIA A CUENTA DE TERCEROS	22000492	26/07/2022	RECURSOS ORDINARIOS	10468259686	BRAVO SANCHEZ ANDREA VERONICA	SOLES	6,440.00
413	277	84	CARTA ORDEN ELECTRONICA	22100040	26/07/2022	RECURSOS ORDINARIOS		BANCO DE LA NACION	SOLES	8,763.33
414	264	88	PAGO ELECTRONICO DE APORTES AFP	22000483	26/07/2022	RECURSOS ORDINARIOS		AFP/BANCO DE LA NACION	SOLES	23,775.17
415	264	88	PAGO ELECTRONICO DE APORTES AFP	22000484	26/07/2022	RECURSOS ORDINARIOS		AFP/BANCO DE LA NACION	SOLES	7,099.53
416	264	88	PAGO ELECTRONICO DE APORTES AFP	22000485	26/07/2022	RECURSOS ORDINARIOS		AFP/BANCO DE LA NACION	SOLES	4,486.22
417	264	88	PAGO ELECTRONICO DE APORTES AFP	22000486	26/07/2022	RECURSOS ORDINARIOS		AFP/BANCO DE LA NACION	SOLES	17,784.48
418	277	88	PAGO ELECTRONICO DE APORTES AFP	22000488	26/07/2022	RECURSOS ORDINARIOS		AFP/BANCO DE LA NACION	SOLES	1,310.73
419	230	81	TRANSFERENCIA A CUENTA DE TERCEROS	22000422	7/01/2022	RECURSOS DIRECTAMENTE RECAUDADOS	10258281026	CHAVEZ VARGAS GIOVANNA PAOLA	SOLES	565.00
420	231	81	TRANSFERENCIA A CUENTA DE TERCEROS	22000423	7/01/2022	RECURSOS DIRECTAMENTE RECAUDADOS	10258281026	CHAVEZ VARGAS GIOVANNA PAOLA	SOLES	565.00
421	232	81	TRANSFERENCIA A CUENTA DE TERCEROS	22000424	7/01/2022	RECURSOS DIRECTAMENTE RECAUDADOS	10093883026	MOSCOOSO ALOSILLA MARIANELLA	SOLES	565.00

422	233	81	TRANSFERENCIA A CUENTA DE TERCEROS	22000425	7/01/2022	RECURSOS DIRECTAMENTE RECAUDADOS	10093883026	MOSCOSO ALOSILLA MARIANELLA	SOLES	665.00
423	229	81	TRANSFERENCIA A CUENTA DE TERCEROS	22000440	7/05/2022	RECURSOS DIRECTAMENTE RECAUDADOS	10181331289	SUNAT/BANCO DE LA NACION	SOLES	45.00
424	229	81	TRANSFERENCIA A CUENTA DE TERCEROS	22000441	7/05/2022	RECURSOS DIRECTAMENTE RECAUDADOS	10181331289	PECHON BUSTAMANTE JULIA LOTTY	SOLES	520.00
425	264	65	CHEQUE GIRADO	14807358	8/01/2022	RECURSOS ORDINARIOS		RIMAC SEGUROS Y REASEGUROS	SOLES	822.37
426	128	65	CHEQUE GIRADO	14807359	8/01/2022	RECURSOS ORDINARIOS		CENEPRED	SOLES	58.33
427	280	68	CARTA ORDEN	22000054	8/01/2022	RECURSOS ORDINARIOS		BANCO DE LA NACION	SOLES	2,146.66
428	8	81	TRANSFERENCIA A CUENTA DE TERCEROS	22000493	8/01/2022	RECURSOS ORDINARIOS	20100017491	TELEFONICA DEL PERU SAA	SOLES	1,318.03
429	128	81	TRANSFERENCIA A CUENTA DE TERCEROS	22000495	8/01/2022	RECURSOS ORDINARIOS		SUNAT/BANCO DE LA NACION	SOLES	560.00
430	128	81	TRANSFERENCIA A CUENTA DE TERCEROS	22000496	8/01/2022	RECURSOS ORDINARIOS	10434081888	GIL ANTICONA RODOLFO DANIEL	SOLES	6,381.67
431	149	81	TRANSFERENCIA A CUENTA DE TERCEROS	22000497	8/01/2022	RECURSOS ORDINARIOS	20100017491	TELEFONICA DEL PERU SAA	SOLES	466.57
432	217	81	TRANSFERENCIA A CUENTA DE TERCEROS	22000498	8/01/2022	RECURSOS ORDINARIOS	20100017491	TELEFONICA DEL PERU SAA	SOLES	141.50
433	279	81	TRANSFERENCIA A CUENTA DE TERCEROS	22000499	8/01/2022	RECURSOS ORDINARIOS	20100072751	EMPRESA PERUANA DE SERVICIOS EDITORIALES S.A. - EDITORA PERU	SOLES	100.00
434	279	81	TRANSFERENCIA A CUENTA DE TERCEROS	22000500	8/01/2022	RECURSOS ORDINARIOS	20100072751	EMPRESA PERUANA DE SERVICIOS EDITORIALES S.A. - EDITORA PERU	SOLES	736.45
435	280	81	TRANSFERENCIA A CUENTA DE TERCEROS	22000501	8/01/2022	RECURSOS ORDINARIOS		SUNAT/BANCO DE LA NACION	SOLES	186.00
436	280	81	TRANSFERENCIA A CUENTA DE TERCEROS	22000502	8/01/2022	RECURSOS ORDINARIOS		SUNAT/BANCO DE LA NACION	SOLES	187.00
437	264	65	CHEQUE GIRADO	14807360	8/03/2022	RECURSOS ORDINARIOS		RIMAC SEGUROS Y REASEGUROS	SOLES	822.37
438	246	65	CHEQUE GIRADO	14807361	8/04/2022	RECURSOS ORDINARIOS		CENEPRED	SOLES	75.00
439	15	81	TRANSFERENCIA A CUENTA DE TERCEROS	22000503	8/04/2022	RECURSOS ORDINARIOS	20100017491	TELEFONICA DEL PERU SAA	SOLES	30.00
440	13	81	TRANSFERENCIA A CUENTA DE TERCEROS	22000504	8/04/2022	RECURSOS ORDINARIOS	20131191040	CORPORACION DE SERVICENTROS S.A.C.	SOLES	1,101.97
441	25	81	TRANSFERENCIA A CUENTA DE TERCEROS	22000505	8/04/2022	RECURSOS ORDINARIOS	20545647916	GM MARKETING SERVICES SAC	SOLES	111.00
442	25	81	TRANSFERENCIA A CUENTA DE TERCEROS	22000506	8/04/2022	RECURSOS ORDINARIOS	20545647916	GM MARKETING SERVICES SAC	SOLES	817.00
443	209	81	TRANSFERENCIA A CUENTA DE TERCEROS	22000507	8/04/2022	RECURSOS ORDINARIOS	20100210909	LA POSITIVA SEGUROS Y REASEGUROS S.A.A.	SOLES	170.00
444	236	81	TRANSFERENCIA A CUENTA DE TERCEROS	22000508	8/04/2022	RECURSOS ORDINARIOS	20100017491	TELEFONICA DEL PERU SAA	SOLES	130.00
445	246	81	TRANSFERENCIA A CUENTA DE TERCEROS	22000509	8/04/2022	RECURSOS ORDINARIOS	10413633635	QUINTANILLA DE LA CRUZ JUAN CARLOS	SOLES	180.00
446	246	81	TRANSFERENCIA A CUENTA DE TERCEROS	22000510	8/04/2022	RECURSOS ORDINARIOS	10413633635	QUINTANILLA DE LA CRUZ JUAN CARLOS	SOLES	1,245.00
447	263	81	TRANSFERENCIA A CUENTA DE TERCEROS	22000512	8/04/2022	RECURSOS ORDINARIOS	20389295184	R.C.C. SERVICE MOTORS S.A.C.	SOLES	241.00
448	263	81	TRANSFERENCIA A CUENTA DE TERCEROS	22000513	8/04/2022	RECURSOS ORDINARIOS	20389295184	R.C.C. SERVICE MOTORS S.A.C.	SOLES	1,770.90
449	276	81	TRANSFERENCIA A CUENTA DE TERCEROS	22000514	8/04/2022	RECURSOS ORDINARIOS	20601691711	C M S CORPORACION E.I.R.L.	SOLES	1,919.72
450	286	84	CARTA ORDEN ELECTRONICA	22100041	8/10/2022	RECURSOS ORDINARIOS		BANCO DE LA NACION	SOLES	880.00
451	293	68	CARTA ORDEN	22000055	15/08/2022	RECURSOS ORDINARIOS		BANCO DE LA NACION	SOLES	9,612.51
452	293	68	CARTA ORDEN	22000056	15/08/2022	RECURSOS ORDINARIOS		BANCO DE LA NACION	SOLES	114,639.53
453	293	68	CARTA ORDEN	22000057	15/08/2022	RECURSOS ORDINARIOS		BANCO DE LA NACION	SOLES	63,956.59
454	293	68	CARTA ORDEN	22000058	15/08/2022	RECURSOS ORDINARIOS		BANCO DE LA NACION	SOLES	73,540.07
455	293	68	CARTA ORDEN	22000059	15/08/2022	RECURSOS ORDINARIOS		BANCO DE LA NACION	SOLES	40,401.23
456	7	81	TRANSFERENCIA A CUENTA DE TERCEROS	22000515	15/08/2022	RECURSOS ORDINARIOS	20100017491	TELEFONICA DEL PERU SAA	SOLES	251.10
457	7	81	TRANSFERENCIA A CUENTA DE TERCEROS	22000516	15/08/2022	RECURSOS ORDINARIOS	20100017491	TELEFONICA DEL PERU SAA	SOLES	408.10
458	9	81	TRANSFERENCIA A CUENTA DE TERCEROS	22000517	15/08/2022	RECURSOS ORDINARIOS	20331898008	LUZ DEL SUR S.A.A.	SOLES	5,779.40
459	10	81	TRANSFERENCIA A CUENTA DE TERCEROS	22000518	15/08/2022	RECURSOS ORDINARIOS	20100152356	SERV AGUA POTAB Y ALCANT DE LIMA-SEDAPAL	SOLES	242.30
460	13	81	TRANSFERENCIA A CUENTA DE TERCEROS	22000519	15/08/2022	RECURSOS ORDINARIOS	20131191040	CORPORACION DE SERVICENTROS S.A.C.	SOLES	289.90
461	22	81	TRANSFERENCIA A CUENTA DE TERCEROS	22000520	15/08/2022	RECURSOS ORDINARIOS	20603361831	SEGURIDAD ESTELAR SOCIEDAD ANONIMA CERRADA	SOLES	1,161.00
462	22	81	TRANSFERENCIA A CUENTA DE TERCEROS	22000521	15/08/2022	RECURSOS ORDINARIOS	20603361831	SEGURIDAD ESTELAR SOCIEDAD ANONIMA CERRADA	SOLES	8,513.60

463	26	81	TRANSFERENCIA A CUENTA DE TERCEROS	22000522	15/08/2022	RECURSOS ORDINARIOS	10413633635	QUINTANILLA DE LA CRUZ JUAN CARLOS	SOLES	326.46
464	89	81	TRANSFERENCIA A CUENTA DE TERCEROS	22000523	15/08/2022	RECURSOS ORDINARIOS	10466363222	DELZO ROJAS ERICK LENIN	SOLES	7,000.00
465	130	81	TRANSFERENCIA A CUENTA DE TERCEROS	22000524	15/08/2022	RECURSOS ORDINARIOS	20100017491	TELEFONICA DEL PERU SAA	SOLES	130.00
466	160	81	TRANSFERENCIA A CUENTA DE TERCEROS	22000525	15/08/2022	RECURSOS ORDINARIOS	10402178774	CANCHARI CHUNG JESUS MAURICIO	SOLES	3,150.00
467	293	84	CARTA ORDEN ELECTRONICA	22100042	15/08/2022	RECURSOS ORDINARIOS		BANCO DE LA NACION	SOLES	138,727.48
468	293	84	CARTA ORDEN ELECTRONICA	22100043	15/08/2022	RECURSOS ORDINARIOS		BANCO DE LA NACION	SOLES	900.00
469	19	81	TRANSFERENCIA A CUENTA DE TERCEROS	22000526	19/08/2022	RECURSOS ORDINARIOS	15603893147	JIN TIAN	SOLES	45,000.00
470	20	81	TRANSFERENCIA A CUENTA DE TERCEROS	22000527	19/08/2022	RECURSOS ORDINARIOS	20546904106	NEXNET S.A.C.	SOLES	750.00
471	20	81	TRANSFERENCIA A CUENTA DE TERCEROS	22000528	19/08/2022	RECURSOS ORDINARIOS	20546904106	NEXNET S.A.C.	SOLES	5,504.00
472	24	81	TRANSFERENCIA A CUENTA DE TERCEROS	22000529	19/08/2022	RECURSOS ORDINARIOS	20100017491	TELEFONICA DEL PERU SAA	SOLES	60.00
473	86	81	TRANSFERENCIA A CUENTA DE TERCEROS	22000530	19/08/2022	RECURSOS ORDINARIOS		SUNAT/BANCO DE LA NACION	SOLES	560.00
474	86	81	TRANSFERENCIA A CUENTA DE TERCEROS	22000531	19/08/2022	RECURSOS ORDINARIOS	10468259686	BRAVO SANCHEZ ANDREA VERONICA	SOLES	6,440.00
475	203	81	TRANSFERENCIA A CUENTA DE TERCEROS	22000532	19/08/2022	RECURSOS ORDINARIOS	10460645277	MARQUEZ BOZA WILFREDO	SOLES	7,000.00
476	293	65	CHEQUE GIRADO	14807362	22/08/2022	RECURSOS ORDINARIOS		RIMAC SEGUROS Y REASEGUROS	SOLES	721.57
477	293	81	TRANSFERENCIA A CUENTA DE TERCEROS	22000533	22/08/2022	RECURSOS ORDINARIOS		SUNAT/BANCO DE LA NACION	SOLES	16,520.00
478	293	81	TRANSFERENCIA A CUENTA DE TERCEROS	22000534	22/08/2022	RECURSOS ORDINARIOS		SUNAT/BANCO DE LA NACION	SOLES	34,488.00
479	293	81	TRANSFERENCIA A CUENTA DE TERCEROS	22000535	22/08/2022	RECURSOS ORDINARIOS		SUNAT/BANCO DE LA NACION	SOLES	8,962.00
480	293	81	TRANSFERENCIA A CUENTA DE TERCEROS	22000536	22/08/2022	RECURSOS ORDINARIOS		SUNAT/BANCO DE LA NACION	SOLES	70.00
481	293	88	PAGO ELECTRONICO DE APORTES AFP	22000537	22/08/2022	RECURSOS ORDINARIOS		AFP/BANCO DE LA NACION	SOLES	24,058.37
482	293	88	PAGO ELECTRONICO DE APORTES AFP	22000538	22/08/2022	RECURSOS ORDINARIOS		AFP/BANCO DE LA NACION	SOLES	7,112.38
483	293	88	PAGO ELECTRONICO DE APORTES AFP	22000539	22/08/2022	RECURSOS ORDINARIOS		AFP/BANCO DE LA NACION	SOLES	4,519.23
484	293	88	PAGO ELECTRONICO DE APORTES AFP	22000540	22/08/2022	RECURSOS ORDINARIOS		AFP/BANCO DE LA NACION	SOLES	16,382.91
485	21	65	CHEQUE GIRADO	14807363	24/08/2022	RECURSOS ORDINARIOS		CENEPRED	SOLES	140.00
486	11	81	TRANSFERENCIA A CUENTA DE TERCEROS	22000541	24/08/2022	RECURSOS ORDINARIOS	20100017491	TELEFONICA DEL PERU SAA	SOLES	248.30
487	21	81	TRANSFERENCIA A CUENTA DE TERCEROS	22000542	24/08/2022	RECURSOS ORDINARIOS	20601406358	SERVICIOS GENERALES ALL MASTER S.R.L. - SEGALMAS S.R.L.	SOLES	730.00
488	21	81	TRANSFERENCIA A CUENTA DE TERCEROS	22000543	24/08/2022	RECURSOS ORDINARIOS	20601406358	SERVICIOS GENERALES ALL MASTER S.R.L. - SEGALMAS S.R.L.	SOLES	5,211.54
489	128	81	TRANSFERENCIA A CUENTA DE TERCEROS	22000544	24/08/2022	RECURSOS ORDINARIOS		SUNAT/BANCO DE LA NACION	SOLES	560.00
490	128	81	TRANSFERENCIA A CUENTA DE TERCEROS	22000545	24/08/2022	RECURSOS ORDINARIOS	10434081888	GIL ANTICONA RODOLFO DANIEL	SOLES	6,440.00
491	176	81	TRANSFERENCIA A CUENTA DE TERCEROS	22000546	24/08/2022	RECURSOS ORDINARIOS		SUNAT/BANCO DE LA NACION	SOLES	700.00
492	176	81	TRANSFERENCIA A CUENTA DE TERCEROS	22000547	24/08/2022	RECURSOS ORDINARIOS	10427519495	CARBAJAL DOMINGUEZ GISELL INDIRA	SOLES	8,050.00
493	296	84	CARTA ORDEN ELECTRONICA	22100044	24/08/2022	RECURSOS ORDINARIOS		BANCO DE LA NACION	SOLES	1,150.00
494	250	81	TRANSFERENCIA A CUENTA DE TERCEROS	22000511	8/04/2022	RECURSOS DIRECTAMENTE RECAUDADOS	20607502197	TOLDOS SOL Y LLUVIA S.A.C.	SOLES	3,320.00
495	319	68	CARTA ORDEN	22000060	9/06/2022	RECURSOS ORDINARIOS		BANCO DE LA NACION	SOLES	640.00
496	121	65	CHEQUE GIRADO	14807364	9/07/2022	RECURSOS ORDINARIOS		CENEPRED	SOLES	74.34
497	284	65	CHEQUE GIRADO	14807365	9/07/2022	RECURSOS ORDINARIOS		CENEPRED	SOLES	105.00
498	7	81	TRANSFERENCIA A CUENTA DE TERCEROS	22000559	9/07/2022	RECURSOS ORDINARIOS	20100017491	TELEFONICA DEL PERU SAA	SOLES	254.00
499	8	81	TRANSFERENCIA A CUENTA DE TERCEROS	22000560	9/07/2022	RECURSOS ORDINARIOS	20100017491	TELEFONICA DEL PERU SAA	SOLES	1,318.03
500	14	81	TRANSFERENCIA A CUENTA DE TERCEROS	22000561	9/07/2022	RECURSOS ORDINARIOS	20100017491	TELEFONICA DEL PERU SAA	SOLES	46.50
501	13	81	TRANSFERENCIA A CUENTA DE TERCEROS	22000562	9/07/2022	RECURSOS ORDINARIOS	20131191040	CORPORACION DE SERVICENTROS S.A.C.	SOLES	1,595.86
502	149	81	TRANSFERENCIA A CUENTA DE TERCEROS	22000565	9/07/2022	RECURSOS ORDINARIOS	20100017491	TELEFONICA DEL PERU SAA	SOLES	466.57

503	217	81	TRANSFERENCIA A CUENTA DE TERCEROS	22000566	9/07/2022	RECURSOS ORDINARIOS	20100017491	TELEFONICA DEL PERU SAA	SOLES	137.90
504	284	81	TRANSFERENCIA A CUENTA DE TERCEROS	22000567	9/07/2022	RECURSOS ORDINARIOS	20526290390	PC PLANET NORTE EMPRESA INDIVIDUAL DE RESPONSABILIDAD LIMITA	SOLES	945.00
505	121	81	TRANSFERENCIA A CUENTA DE TERCEROS	22000572	9/07/2022	RECURSOS ORDINARIOS		INTER LOGISTICS PERU S.A.C	SOLES	99.00
506	121	81	TRANSFERENCIA A CUENTA DE TERCEROS	22000573	9/07/2022	RECURSOS ORDINARIOS	20602364373	INTER LOGISTICS PERU S.A.C	SOLES	2,298.08
507	322	68	CARTA ORDEN	22000061	14/09/2022	RECURSOS ORDINARIOS	20602364373	BANCO DE LA NACION	SOLES	9,730.55
508	324	68	CARTA ORDEN	22000062	14/09/2022	RECURSOS ORDINARIOS		BANCO DE LA NACION	SOLES	4,778.18
509	325	68	CARTA ORDEN	22000063	14/09/2022	RECURSOS ORDINARIOS		BANCO DE LA NACION	SOLES	8,829.10
510	15	81	TRANSFERENCIA A CUENTA DE TERCEROS	22000574	14/09/2022	RECURSOS ORDINARIOS	20100017491	TELEFONICA DEL PERU SAA	SOLES	30.00
511	24	81	TRANSFERENCIA A CUENTA DE TERCEROS	22000575	14/09/2022	RECURSOS ORDINARIOS	20100017491	TELEFONICA DEL PERU SAA	SOLES	59.90
512	25	81	TRANSFERENCIA A CUENTA DE TERCEROS	22000576	14/09/2022	RECURSOS ORDINARIOS	20545647916	GM MARKETING SERVICES SAC	SOLES	111.00
513	25	81	TRANSFERENCIA A CUENTA DE TERCEROS	22000577	14/09/2022	RECURSOS ORDINARIOS	20545647916	GM MARKETING SERVICES SAC	SOLES	817.00
514	130	81	TRANSFERENCIA A CUENTA DE TERCEROS	22000578	14/09/2022	RECURSOS ORDINARIOS	20100017491	TELEFONICA DEL PERU SAA	SOLES	130.00
515	236	81	TRANSFERENCIA A CUENTA DE TERCEROS	22000579	14/09/2022	RECURSOS ORDINARIOS	20100017491	TELEFONICA DEL PERU SAA	SOLES	130.00
516	290	81	TRANSFERENCIA A CUENTA DE TERCEROS	22000580	14/09/2022	RECURSOS ORDINARIOS	20604408661	EL GARAGE AUTOMOTRIZ EMPRESA INDIVIDUAL DE RESPONSABILIDAD L	SOLES	167.00
517	290	81	TRANSFERENCIA A CUENTA DE TERCEROS	22000581	14/09/2022	RECURSOS ORDINARIOS	20604408661	EL GARAGE AUTOMOTRIZ EMPRESA INDIVIDUAL DE RESPONSABILIDAD L	SOLES	1,221.86
518	322	81	TRANSFERENCIA A CUENTA DE TERCEROS	22000582	14/09/2022	RECURSOS ORDINARIOS		SUNAT/BANCO DE LA NACION	SOLES	187.00
519	322	81	TRANSFERENCIA A CUENTA DE TERCEROS	22000583	14/09/2022	RECURSOS ORDINARIOS		SUNAT/BANCO DE LA NACION	SOLES	968.00
520	324	81	TRANSFERENCIA A CUENTA DE TERCEROS	22000585	14/09/2022	RECURSOS ORDINARIOS		SUNAT/BANCO DE LA NACION	SOLES	187.00
521	324	81	TRANSFERENCIA A CUENTA DE TERCEROS	22000586	14/09/2022	RECURSOS ORDINARIOS		SUNAT/BANCO DE LA NACION	SOLES	477.00
522	325	81	TRANSFERENCIA A CUENTA DE TERCEROS	22000588	14/09/2022	RECURSOS ORDINARIOS		SUNAT/BANCO DE LA NACION	SOLES	187.00
523	325	81	TRANSFERENCIA A CUENTA DE TERCEROS	22000589	14/09/2022	RECURSOS ORDINARIOS		SUNAT/BANCO DE LA NACION	SOLES	882.00
524	322	88	PAGO ELECTRONICO DE APORTES AFP	22000584	14/09/2022	RECURSOS ORDINARIOS		AFP/BANCO DE LA NACION	SOLES	1,401.45
525	324	88	PAGO ELECTRONICO DE APORTES AFP	22000587	14/09/2022	RECURSOS ORDINARIOS		AFP/BANCO DE LA NACION	SOLES	711.24
526	325	88	PAGO ELECTRONICO DE APORTES AFP	22000590	14/09/2022	RECURSOS ORDINARIOS		AFP/BANCO DE LA NACION	SOLES	1,313.78
527	295	81	TRANSFERENCIA A CUENTA DE TERCEROS	22000591	15/09/2022	RECURSOS ORDINARIOS	20477884718	TCOMP S.A.C.	SOLES	1,397.88
528	9	81	TRANSFERENCIA A CUENTA DE TERCEROS	22000592	15/09/2022	RECURSOS ORDINARIOS	20331898008	LUZ DEL SUR S.A.A.	SOLES	5,621.80
529	26	81	TRANSFERENCIA A CUENTA DE TERCEROS	22000593	15/09/2022	RECURSOS ORDINARIOS	10413633635	QUINTANILLA DE LA CRUZ JUAN CARLOS	SOLES	326.46
530	19	81	TRANSFERENCIA A CUENTA DE TERCEROS	22000594	15/09/2022	RECURSOS ORDINARIOS	15603893147	JIN TIAN	SOLES	45,000.00
531	348	95	ORDEN DE PAGO ELECTRONICA	22000008	15/09/2022	RECURSOS ORDINARIOS		CABRERA PALACIOS GHILDRED MILENA	SOLES	2,758.00
532	323	68	CARTA ORDEN	22000065	16/09/2022	RECURSOS ORDINARIOS		BANCO DE LA NACION	SOLES	13,476.55
533	355	68	CARTA ORDEN	22000066	16/09/2022	RECURSOS ORDINARIOS		BANCO DE LA NACION	SOLES	6,436.00
534	355	68	CARTA ORDEN	22000067	16/09/2022	RECURSOS ORDINARIOS		BANCO DE LA NACION	SOLES	119,468.02
535	355	68	CARTA ORDEN	22000068	16/09/2022	RECURSOS ORDINARIOS		BANCO DE LA NACION	SOLES	60,776.42
536	355	68	CARTA ORDEN	22000069	16/09/2022	RECURSOS ORDINARIOS		BANCO DE LA NACION	SOLES	76,109.35
537	355	68	CARTA ORDEN	22000070	16/09/2022	RECURSOS ORDINARIOS		BANCO DE LA NACION	SOLES	39,333.14
538	89	81	TRANSFERENCIA A CUENTA DE TERCEROS	22000596	16/09/2022	RECURSOS ORDINARIOS	10466363222	DELZO ROJAS ERICK LENIN	SOLES	7,000.00
539	323	81	TRANSFERENCIA A CUENTA DE TERCEROS	22000597	16/09/2022	RECURSOS ORDINARIOS		SUNAT/BANCO DE LA NACION	SOLES	187.00
540	323	81	TRANSFERENCIA A CUENTA DE TERCEROS	22000598	16/09/2022	RECURSOS ORDINARIOS		SUNAT/BANCO DE LA NACION	SOLES	1,360.00
541	355	84	CARTA ORDEN ELECTRONICA	22100045	16/09/2022	RECURSOS ORDINARIOS		BANCO DE LA NACION	SOLES	137,766.54
542	355	84	CARTA ORDEN ELECTRONICA	22100046	16/09/2022	RECURSOS ORDINARIOS		BANCO DE LA NACION	SOLES	900.00
543	323	88	PAGO ELECTRONICO DE APORTES AFP	22000599	16/09/2022	RECURSOS ORDINARIOS		AFP/BANCO DE LA NACION	SOLES	2,163.45

544	13	81	TRANSFERENCIA A CUENTA DE TERCEROS	22000601	19/09/2022	RECURSOS ORDINARIOS	20131191040	CORPORACION DE SERVICENTROS S.A.C.	SOLES	989.70
545	22	81	TRANSFERENCIA A CUENTA DE TERCEROS	22000602	19/09/2022	RECURSOS ORDINARIOS	20603361831	SEGURIDAD ESTELAR SOCIEDAD ANONIMA CERRADA	SOLES	1,161.00
546	22	81	TRANSFERENCIA A CUENTA DE TERCEROS	22000603	19/09/2022	RECURSOS ORDINARIOS	20603361831	SEGURIDAD ESTELAR SOCIEDAD ANONIMA CERRADA	SOLES	8,513.60
547	203	81	TRANSFERENCIA A CUENTA DE TERCEROS	22000604	19/09/2022	RECURSOS ORDINARIOS	10460645277	MARQUEZ BOZA WILFREDO	SOLES	7,000.00
548	289	81	TRANSFERENCIA A CUENTA DE TERCEROS	22000605	19/09/2022	RECURSOS ORDINARIOS	20100017491	TELEFONICA DEL PERU SAA	SOLES	60.00
549	355	65	CHEQUE GIRADO	14807366	20/09/2022	RECURSOS ORDINARIOS		RIMAC SEGUROS Y REASEGUROS	SOLES	720.45
550	355	81	TRANSFERENCIA A CUENTA DE TERCEROS	22000606	20/09/2022	RECURSOS ORDINARIOS		SUNAT/BANCO DE LA NACION	SOLES	16,581.00
551	355	81	TRANSFERENCIA A CUENTA DE TERCEROS	22000607	20/09/2022	RECURSOS ORDINARIOS		SUNAT/BANCO DE LA NACION	SOLES	39,918.00
552	355	81	TRANSFERENCIA A CUENTA DE TERCEROS	22000608	20/09/2022	RECURSOS ORDINARIOS		SUNAT/BANCO DE LA NACION	SOLES	8,956.00
553	355	81	TRANSFERENCIA A CUENTA DE TERCEROS	22000609	20/09/2022	RECURSOS ORDINARIOS		SUNAT/BANCO DE LA NACION	SOLES	75.00
554	355	88	PAGO ELECTRONICO DE APORTES AFP	22000610	20/09/2022	RECURSOS ORDINARIOS		AFP/BANCO DE LA NACION	SOLES	24,225.41
555	355	88	PAGO ELECTRONICO DE APORTES AFP	22000611	20/09/2022	RECURSOS ORDINARIOS		AFP/BANCO DE LA NACION	SOLES	7,115.62
556	355	88	PAGO ELECTRONICO DE APORTES AFP	22000612	20/09/2022	RECURSOS ORDINARIOS		AFP/BANCO DE LA NACION	SOLES	5,638.64
557	355	88	PAGO ELECTRONICO DE APORTES AFP	22000613	20/09/2022	RECURSOS ORDINARIOS		AFP/BANCO DE LA NACION	SOLES	15,697.11
558	21	65	CHEQUE GIRADO	14807367	22/09/2022	RECURSOS ORDINARIOS		CENEPRED	SOLES	140.00
559	128	65	CHEQUE GIRADO	14807368	22/09/2022	RECURSOS ORDINARIOS		CENEPRED	SOLES	116.67
560	294	65	CHEQUE GIRADO	14807369	22/09/2022	RECURSOS ORDINARIOS		CENEPRED	SOLES	48.00
561	21	81	TRANSFERENCIA A CUENTA DE TERCEROS	22000615	22/09/2022	RECURSOS ORDINARIOS	20601406358	SERVICIOS GENERALES ALL MASTER S.R.L. - SEGALMAS S.R.L.	SOLES	730.00
562	21	81	TRANSFERENCIA A CUENTA DE TERCEROS	22000616	22/09/2022	RECURSOS ORDINARIOS	20601406358	SERVICIOS GENERALES ALL MASTER S.R.L. - SEGALMAS S.R.L.	SOLES	5,211.54
563	128	81	TRANSFERENCIA A CUENTA DE TERCEROS	22000617	22/09/2022	RECURSOS ORDINARIOS		SUNAT/BANCO DE LA NACION	SOLES	560.00
564	128	81	TRANSFERENCIA A CUENTA DE TERCEROS	22000618	22/09/2022	RECURSOS ORDINARIOS	10434081888	GIL ANTICONA RODOLFO DANIEL	SOLES	6,323.33
565	294	81	TRANSFERENCIA A CUENTA DE TERCEROS	22000619	22/09/2022	RECURSOS ORDINARIOS	20526290390	PC PLANET NORTE EMPRESA INDIVIDUAL DE RESPONSABILIDAD LIMITA	SOLES	432.00
566	352	81	TRANSFERENCIA A CUENTA DE TERCEROS	22000624	22/09/2022	RECURSOS ORDINARIOS		LATAM AIRLINES PERU S.A.	SOLES	894.01
567	11	81	TRANSFERENCIA A CUENTA DE TERCEROS	22000625	26/09/2022	RECURSOS ORDINARIOS	20100017491	TELEFONICA DEL PERU SAA	SOLES	248.00
568	11	81	TRANSFERENCIA A CUENTA DE TERCEROS	22000626	26/09/2022	RECURSOS ORDINARIOS	20100017491	TELEFONICA DEL PERU SAA	SOLES	248.10
569	176	65	CHEQUE GIRADO	14807370	27/09/2022	RECURSOS ORDINARIOS		CENEPRED	SOLES	72.92
570	176	81	TRANSFERENCIA A CUENTA DE TERCEROS	22000629	27/09/2022	RECURSOS ORDINARIOS		SUNAT/BANCO DE LA NACION	SOLES	700.00
571	176	81	TRANSFERENCIA A CUENTA DE TERCEROS	22000630	27/09/2022	RECURSOS ORDINARIOS	10427519495	CARBAJAL DOMINGUEZ GISELL INDIRA	SOLES	7,977.08
572	291	65	CHEQUE GIRADO	14807371	29/09/2022	RECURSOS ORDINARIOS		CENEPRED	SOLES	96.00
573	10	81	TRANSFERENCIA A CUENTA DE TERCEROS	22000631	29/09/2022	RECURSOS ORDINARIOS	20100152356	SERV AGUA POTAB Y ALCANT DE LIMA-SEDAPAL	SOLES	1,170.20
574	13	81	TRANSFERENCIA A CUENTA DE TERCEROS	22000632	29/09/2022	RECURSOS ORDINARIOS	20131191040	CORPORACION DE SERVICENTROS S.A.C.	SOLES	894.31
575	20	81	TRANSFERENCIA A CUENTA DE TERCEROS	22000633	29/09/2022	RECURSOS ORDINARIOS	20546904106	NEXTNET S.A.C.	SOLES	750.00
576	20	81	TRANSFERENCIA A CUENTA DE TERCEROS	22000635	29/09/2022	RECURSOS ORDINARIOS	20546904106	NEXTNET S.A.C.	SOLES	5,504.00
577	291	81	TRANSFERENCIA A CUENTA DE TERCEROS	22000636	29/09/2022	RECURSOS ORDINARIOS	10402178774	CANCHARI CHUNG JESUS MAURICIO	SOLES	3,404.00
578	297	81	TRANSFERENCIA A CUENTA DE TERCEROS	22000637	29/09/2022	RECURSOS ORDINARIOS	20504684378	GUTICELLI SOCIEDAD COMERCIAL DE RESPONSABILIDAD LIMITADA	SOLES	2,832.00
579	326	81	TRANSFERENCIA A CUENTA DE TERCEROS	22000638	29/09/2022	RECURSOS ORDINARIOS	20521254999	DISEÑO Y CODIFICACION EIRL	SOLES	279.00
580	307	81	TRANSFERENCIA A CUENTA DE TERCEROS	22000548	9/06/2022	RECURSOS DIRECTAMENTE RECAUDADOS	10258281026	CHAVEZ VARGAS GIOVANNA PAOLA	SOLES	565.00
581	308	81	TRANSFERENCIA A CUENTA DE TERCEROS	22000549	9/06/2022	RECURSOS DIRECTAMENTE RECAUDADOS	10258281026	CHAVEZ VARGAS GIOVANNA PAOLA	SOLES	565.00
582	312	81	TRANSFERENCIA A CUENTA DE TERCEROS	22000550	9/06/2022	RECURSOS DIRECTAMENTE RECAUDADOS	10093883026	MOSCOSO ALOSILLA MARIANELLA	SOLES	565.00

583	299	81	TRANSFERENCIA A CUENTA DE TERCEROS	22000551	9/06/2022	RECURSOS DIRECTAMENTE RECAUDADOS		SUNAT/BANCO DE LA NACION	SOLES	45.00
584	299	81	TRANSFERENCIA A CUENTA DE TERCEROS	22000552	9/06/2022	RECURSOS DIRECTAMENTE RECAUDADOS	10072466824	PEREZ LUYO CARMELA PATRICIA	SOLES	520.00
585	300	81	TRANSFERENCIA A CUENTA DE TERCEROS	22000553	9/06/2022	RECURSOS DIRECTAMENTE RECAUDADOS		SUNAT/BANCO DE LA NACION	SOLES	45.00
586	300	81	TRANSFERENCIA A CUENTA DE TERCEROS	22000554	9/06/2022	RECURSOS DIRECTAMENTE RECAUDADOS	10072466824	PEREZ LUYO CARMELA PATRICIA	SOLES	520.00
587	301	81	TRANSFERENCIA A CUENTA DE TERCEROS	22000555	9/06/2022	RECURSOS DIRECTAMENTE RECAUDADOS		SUNAT/BANCO DE LA NACION	SOLES	45.00
588	301	81	TRANSFERENCIA A CUENTA DE TERCEROS	22000556	9/06/2022	RECURSOS DIRECTAMENTE RECAUDADOS	10077881404	PEREZ FLORES MAFALDA NINOSKA	SOLES	520.00
589	302	81	TRANSFERENCIA A CUENTA DE TERCEROS	22000557	9/06/2022	RECURSOS DIRECTAMENTE RECAUDADOS		SUNAT/BANCO DE LA NACION	SOLES	45.00
590	302	81	TRANSFERENCIA A CUENTA DE TERCEROS	22000558	9/06/2022	RECURSOS DIRECTAMENTE RECAUDADOS	10077881404	PEREZ FLORES MAFALDA NINOSKA	SOLES	520.00
591	304	81	TRANSFERENCIA A CUENTA DE TERCEROS	22000568	9/07/2022	RECURSOS DIRECTAMENTE RECAUDADOS	10093941221	BAEZA ORTIZ JORGE LUIS	SOLES	565.00
592	305	81	TRANSFERENCIA A CUENTA DE TERCEROS	22000569	9/07/2022	RECURSOS DIRECTAMENTE RECAUDADOS	10093941221	BAEZA ORTIZ JORGE LUIS	SOLES	565.00
593	311	81	TRANSFERENCIA A CUENTA DE TERCEROS	22000620	22/09/2022	RECURSOS DIRECTAMENTE RECAUDADOS	10105886531	SOTO GODOY MARITZA VILMA	SOLES	565.00
594	349	81	TRANSFERENCIA A CUENTA DE TERCEROS	22000621	22/09/2022	RECURSOS DIRECTAMENTE RECAUDADOS		SUNAT/BANCO DE LA NACION	SOLES	45.00
595	349	81	TRANSFERENCIA A CUENTA DE TERCEROS	22000622	22/09/2022	RECURSOS DIRECTAMENTE RECAUDADOS	10077881404	PEREZ FLORES MAFALDA NINOSKA	SOLES	520.00
596	350	81	TRANSFERENCIA A CUENTA DE TERCEROS	22000623	22/09/2022	RECURSOS DIRECTAMENTE RECAUDADOS	10093883026	MOSCOSO ALOSILLA MARIANELLA	SOLES	565.00
597	234	81	TRANSFERENCIA A CUENTA DE TERCEROS	22000627	26/09/2022	RECURSOS DIRECTAMENTE RECAUDADOS	10293410661	SALINAS SANCHEZ LUIS JAVIER	SOLES	565.00
598	351	81	TRANSFERENCIA A CUENTA DE TERCEROS	22000628	26/09/2022	RECURSOS DIRECTAMENTE RECAUDADOS	10258281026	CHAVEZ VARGAS GIOVANNA PAOLA	SOLES	565.00
599	326	81	TRANSFERENCIA A CUENTA DE TERCEROS	22000640	10/04/2022	RECURSOS ORDINARIOS	20521254999	DISEÑO Y CODIFICACION EIRL	SOLES	2,045.60
600	7	81	TRANSFERENCIA A CUENTA DE TERCEROS	22000641	10/04/2022	RECURSOS ORDINARIOS	20100017491	TELEFONICA DEL PERU SAA	SOLES	465.77
601	217	81	TRANSFERENCIA A CUENTA DE TERCEROS	22000642	10/04/2022	RECURSOS ORDINARIOS	20100017491	TELEFONICA DEL PERU SAA	SOLES	137.90
602	329	81	TRANSFERENCIA A CUENTA DE TERCEROS	22000645	10/04/2022	RECURSOS ORDINARIOS	20101523056	IMPORTADORA DISTRIBUIDORA MUNDIAL SAC	SOLES	735.11
603	332	81	TRANSFERENCIA A CUENTA DE TERCEROS	22000646	10/04/2022	RECURSOS ORDINARIOS	20125412875	COMERCIAL GIOVA S.A.	SOLES	360.84
604	336	81	TRANSFERENCIA A CUENTA DE TERCEROS	22000647	10/04/2022	RECURSOS ORDINARIOS	20600679091	WINLI S.A.C	SOLES	78.12
605	338	81	TRANSFERENCIA A CUENTA DE TERCEROS	22000648	10/04/2022	RECURSOS ORDINARIOS	20555754443	INVERSIONES JYX E.I.R.L.	SOLES	558.22
606	340	81	TRANSFERENCIA A CUENTA DE TERCEROS	22000649	10/04/2022	RECURSOS ORDINARIOS	20600007310	R & B GLOBAL TRADER E.I.R.L.	SOLES	441.10
607	8	81	TRANSFERENCIA A CUENTA DE TERCEROS	22000651	10/11/2022	RECURSOS ORDINARIOS	20100017491	TELEFONICA DEL PERU SAA	SOLES	1,318.04
608	149	81	TRANSFERENCIA A CUENTA DE TERCEROS	22000652	10/11/2022	RECURSOS ORDINARIOS	20100017491	TELEFONICA DEL PERU SAA	SOLES	466.56
609	289	81	TRANSFERENCIA A CUENTA DE TERCEROS	22000653	10/11/2022	RECURSOS ORDINARIOS	20100017491	TELEFONICA DEL PERU SAA	SOLES	60.00
610	339	81	TRANSFERENCIA A CUENTA DE TERCEROS	22000654	10/11/2022	RECURSOS ORDINARIOS	20603621469	ALMACENERA FATIMA S.A.C.	SOLES	630.71
611	24	81	TRANSFERENCIA A CUENTA DE TERCEROS	22000655	10/12/2022	RECURSOS ORDINARIOS	20100017491	TELEFONICA DEL PERU SAA	SOLES	60.00
612	25	81	TRANSFERENCIA A CUENTA DE TERCEROS	22000656	10/12/2022	RECURSOS ORDINARIOS	20545647916	GM MARKETING SERVICES SAC	SOLES	111.00
613	25	81	TRANSFERENCIA A CUENTA DE TERCEROS	22000657	10/12/2022	RECURSOS ORDINARIOS	20545647916	GM MARKETING SERVICES SAC	SOLES	817.00
614	25	81	TRANSFERENCIA A CUENTA DE TERCEROS	22000658	10/12/2022	RECURSOS ORDINARIOS	20545647916	GM MARKETING SERVICES SAC	SOLES	30.93
615	236	81	TRANSFERENCIA A CUENTA DE TERCEROS	22000660	10/12/2022	RECURSOS ORDINARIOS	20100017491	TELEFONICA DEL PERU SAA	SOLES	130.00
616	121	65	CHEQUE GIRADO	14807372	14/10/2022	RECURSOS ORDINARIOS		CENEPRED	SOLES	161.81
617	121	65	CHEQUE GIRADO	14807373	14/10/2022	RECURSOS ORDINARIOS		CENEPRED	SOLES	88.64
618	15	81	TRANSFERENCIA A CUENTA DE TERCEROS	22000668	14/10/2022	RECURSOS ORDINARIOS	20100017491	TELEFONICA DEL PERU SAA	SOLES	30.00
619	22	81	TRANSFERENCIA A CUENTA DE TERCEROS	22000669	14/10/2022	RECURSOS ORDINARIOS	20603381831	SEGURIDAD ESTELAR SOCIEDAD ANONIMA CERRADA	SOLES	1,161.00

620	22	81	TRANSFERENCIA A CUENTA DE TERCEROS	22000670	14/10/2022	RECURSOS ORDINARIOS	20603361831	SEGURIDAD ESTELAR SOCIEDAD ANONIMA CERRADA	SOLES	8,513.60
621	26	81	TRANSFERENCIA A CUENTA DE TERCEROS	22000671	14/10/2022	RECURSOS ORDINARIOS	10413633635	QUINTANILLA DE LA CRUZ JUAN CARLOS	SOLES	326.46
622	121	81	TRANSFERENCIA A CUENTA DE TERCEROS	22000672	14/10/2022	RECURSOS ORDINARIOS	20602364373	INTER LOGISTICS PERU S.A.C	SOLES	107.00
623	121	81	TRANSFERENCIA A CUENTA DE TERCEROS	22000673	14/10/2022	RECURSOS ORDINARIOS	20602364373	INTER LOGISTICS PERU S.A.C	SOLES	2,394.69
624	121	81	TRANSFERENCIA A CUENTA DE TERCEROS	22000674	14/10/2022	RECURSOS ORDINARIOS	20602364373	INTER LOGISTICS PERU S.A.C	SOLES	110.00
625	121	81	TRANSFERENCIA A CUENTA DE TERCEROS	22000675	14/10/2022	RECURSOS ORDINARIOS	20602364373	INTER LOGISTICS PERU S.A.C	SOLES	2,555.36
626	130	81	TRANSFERENCIA A CUENTA DE TERCEROS	22000676	14/10/2022	RECURSOS ORDINARIOS	20100017491	TELEFONICA DEL PERU SAA	SOLES	130.00
627	327	81	TRANSFERENCIA A CUENTA DE TERCEROS	22000677	14/10/2022	RECURSOS ORDINARIOS	20606035251	CORPORACION FASHION GOODS S.A.C.	SOLES	496.23
628	343	81	TRANSFERENCIA A CUENTA DE TERCEROS	22000678	14/10/2022	RECURSOS ORDINARIOS	20541190385	IMPORTACIONES MEGA CHAMBI S.A.C.	SOLES	14.16
629	358	81	TRANSFERENCIA A CUENTA DE TERCEROS	22000679	14/10/2022	RECURSOS ORDINARIOS	20551187790	24 X 7 SERVICIOS INTEGRALES E.I.R.L.	SOLES	649.00
630	361	81	TRANSFERENCIA A CUENTA DE TERCEROS	22000680	14/10/2022	RECURSOS ORDINARIOS	20108539403	SERTEVAL EIRL	SOLES	1,864.40
631	392	68	CARTA ORDEN	22000073	18/10/2022	RECURSOS ORDINARIOS		BANCO DE LA NACION	SOLES	6,436.00
632	392	68	CARTA ORDEN	22000074	18/10/2022	RECURSOS ORDINARIOS		BANCO DE LA NACION	SOLES	116,905.88
633	392	68	CARTA ORDEN	22000075	18/10/2022	RECURSOS ORDINARIOS		BANCO DE LA NACION	SOLES	57,473.92
634	392	68	CARTA ORDEN	22000076	18/10/2022	RECURSOS ORDINARIOS		BANCO DE LA NACION	SOLES	86,444.17
635	392	68	CARTA ORDEN	22000077	18/10/2022	RECURSOS ORDINARIOS		BANCO DE LA NACION	SOLES	39,373.22
636	7	81	TRANSFERENCIA A CUENTA DE TERCEROS	22000681	18/10/2022	RECURSOS ORDINARIOS	20100017491	TELEFONICA DEL PERU SAA	SOLES	254.00
637	9	81	TRANSFERENCIA A CUENTA DE TERCEROS	22000682	18/10/2022	RECURSOS ORDINARIOS	20331898008	LUZ DEL SUR S.A.A.	SOLES	5,347.20
638	10	81	TRANSFERENCIA A CUENTA DE TERCEROS	22000683	18/10/2022	RECURSOS ORDINARIOS	20100152356	SERV AGUA POTAB Y ALCANT DE LIMA-SEDAPAL	SOLES	688.20
639	392	84	CARTA ORDEN ELECTRONICA	22100047	18/10/2022	RECURSOS ORDINARIOS		BANCO DE LA NACION	SOLES	138,030.19
640	392	84	CARTA ORDEN ELECTRONICA	22100048	18/10/2022	RECURSOS ORDINARIOS		BANCO DE LA NACION	SOLES	900.00
641	392	65	CHEQUE GIRADO	14807374	21/10/2022	RECURSOS ORDINARIOS		RIMAC SEGUROS Y REASEGUROS	SOLES	722.69
642	13	81	TRANSFERENCIA A CUENTA DE TERCEROS	22000684	21/10/2022	RECURSOS ORDINARIOS	20131191040	CORPORACION DE SERVICENTROS S.A.C.	SOLES	1,201.00
643	19	81	TRANSFERENCIA A CUENTA DE TERCEROS	22000685	21/10/2022	RECURSOS ORDINARIOS	15603893147	JIN TIAN	SOLES	45,000.00
644	328	81	TRANSFERENCIA A CUENTA DE TERCEROS	22000686	21/10/2022	RECURSOS ORDINARIOS	20607973823	DALIZ COMPANY S.A.C.	SOLES	407.10
645	330	81	TRANSFERENCIA A CUENTA DE TERCEROS	22000687	21/10/2022	RECURSOS ORDINARIOS	20606859539	DISTRIBUIDORA NEW PERU BUSINESS E.I.R.L.	SOLES	133.60
646	331	81	TRANSFERENCIA A CUENTA DE TERCEROS	22000688	21/10/2022	RECURSOS ORDINARIOS	20555951354	K & L MULTISERV EMPRESA INDIVIDUAL DE RESPONSABILIDAD LIMITA	SOLES	380.49
647	334	81	TRANSFERENCIA A CUENTA DE TERCEROS	22000689	21/10/2022	RECURSOS ORDINARIOS	20601710308	CORPORACION REYSANA BIENESTAR S.R.L.	SOLES	485.34
648	335	81	TRANSFERENCIA A CUENTA DE TERCEROS	22000690	21/10/2022	RECURSOS ORDINARIOS	20606887391	VRILTECH E.I.R.L.	SOLES	286.31
649	341	81	TRANSFERENCIA A CUENTA DE TERCEROS	22000691	21/10/2022	RECURSOS ORDINARIOS	20606380373	MC SERVICE AND IMPORT S.A.C.	SOLES	296.54
650	342	81	TRANSFERENCIA A CUENTA DE TERCEROS	22000692	21/10/2022	RECURSOS ORDINARIOS	20547475861	PUNTOGRAFICO E.I.R.L.	SOLES	412.94
651	392	81	TRANSFERENCIA A CUENTA DE TERCEROS	22000693	21/10/2022	RECURSOS ORDINARIOS		SUNAT/BANCO DE LA NACION	SOLES	16,767.00
652	392	81	TRANSFERENCIA A CUENTA DE TERCEROS	22000694	21/10/2022	RECURSOS ORDINARIOS		SUNAT/BANCO DE LA NACION	SOLES	40,332.00
653	392	81	TRANSFERENCIA A CUENTA DE TERCEROS	22000695	21/10/2022	RECURSOS ORDINARIOS		SUNAT/BANCO DE LA NACION	SOLES	9,770.00
654	392	81	TRANSFERENCIA A CUENTA DE TERCEROS	22000696	21/10/2022	RECURSOS ORDINARIOS		SUNAT/BANCO DE LA NACION	SOLES	80.00
655	392	88	PAGO ELECTRONICO DE APORTES AFP	22000697	21/10/2022	RECURSOS ORDINARIOS		AFP/BANCO DE LA NACION	SOLES	23,520.62
656	392	88	PAGO ELECTRONICO DE APORTES AFP	22000698	21/10/2022	RECURSOS ORDINARIOS		AFP/BANCO DE LA NACION	SOLES	8,138.98
657	392	88	PAGO ELECTRONICO DE APORTES AFP	22000699	21/10/2022	RECURSOS ORDINARIOS		AFP/BANCO DE LA NACION	SOLES	4,778.65
658	392	88	PAGO ELECTRONICO DE APORTES AFP	22000700	21/10/2022	RECURSOS ORDINARIOS		AFP/BANCO DE LA NACION	SOLES	16,431.76
659	7	81	TRANSFERENCIA A CUENTA DE TERCEROS	22000701	27/10/2022	RECURSOS ORDINARIOS	20100017491	TELEFONICA DEL PERU SAA	SOLES	409.27

660	11	81	TRANSFERENCIA A CUENTA DE TERCEROS	22000702	27/10/2022	RECURSOS ORDINARIOS	20100017491	TELEFONICA DEL PERU SAA	SOLES	328.00
661	13	81	TRANSFERENCIA A CUENTA DE TERCEROS	22000703	27/10/2022	RECURSOS ORDINARIOS	20131191040	CORPORACION DE SERVICENTROS S.A.C.	SOLES	1,092.02
662	20	81	TRANSFERENCIA A CUENTA DE TERCEROS	22000704	27/10/2022	RECURSOS ORDINARIOS	20546904106	NEXTNET S.A.C.	SOLES	750.00
663	20	81	TRANSFERENCIA A CUENTA DE TERCEROS	22000705	27/10/2022	RECURSOS ORDINARIOS	20546904106	NEXTNET S.A.C.	SOLES	5,504.00
664	281	65	CHEQUE GIRADO	14807375	28/10/2022	RECURSOS ORDINARIOS		CENEPRED	SOLES	93.75
665	176	81	TRANSFERENCIA A CUENTA DE TERCEROS	22000706	28/10/2022	RECURSOS ORDINARIOS		SUNAT/BANCO DE LA NACION	SOLES	700.00
666	176	81	TRANSFERENCIA A CUENTA DE TERCEROS	22000707	28/10/2022	RECURSOS ORDINARIOS	10427519495	CARBAJAL DOMINGUEZ GISELL INDIRA	SOLES	8,050.00
667	281	81	TRANSFERENCIA A CUENTA DE TERCEROS	22000708	28/10/2022	RECURSOS ORDINARIOS		SUNAT/BANCO DE LA NACION	SOLES	360.00
668	281	81	TRANSFERENCIA A CUENTA DE TERCEROS	22000709	28/10/2022	RECURSOS ORDINARIOS	10101292113	CARRENO ROJAS SHIRLEY MARLENE	SOLES	4,046.25
669	291	81	TRANSFERENCIA A CUENTA DE TERCEROS	22000710	28/10/2022	RECURSOS ORDINARIOS	10402178774	CANCHARI CHUNG JESUS MAURICIO	SOLES	3,500.00
670	359	81	TRANSFERENCIA A CUENTA DE TERCEROS	22000714	28/10/2022	RECURSOS ORDINARIOS	20207546641	COOL SYSTEMS S A C	SOLES	538.00
671	359	81	TRANSFERENCIA A CUENTA DE TERCEROS	22000715	28/10/2022	RECURSOS ORDINARIOS	20207546641	COOL SYSTEMS S A C	SOLES	3,946.00
672	381	81	TRANSFERENCIA A CUENTA DE TERCEROS	22000716	28/10/2022	RECURSOS ORDINARIOS	20557576747	MAXIMA TECNOLOGIA DEL PERU S.A.C.	SOLES	120.00
673	381	81	TRANSFERENCIA A CUENTA DE TERCEROS	22000717	28/10/2022	RECURSOS ORDINARIOS	20557576747	MAXIMA TECNOLOGIA DEL PERU S.A.C.	SOLES	883.00
674	382	81	TRANSFERENCIA A CUENTA DE TERCEROS	22000718	28/10/2022	RECURSOS ORDINARIOS	20557576747	MAXIMA TECNOLOGIA DEL PERU S.A.C.	SOLES	212.00
675	382	81	TRANSFERENCIA A CUENTA DE TERCEROS	22000719	28/10/2022	RECURSOS ORDINARIOS	20557576747	MAXIMA TECNOLOGIA DEL PERU S.A.C.	SOLES	1,558.00
676	303	81	TRANSFERENCIA A CUENTA DE TERCEROS	22000643	10/04/2022	RECURSOS DIRECTAMENTE RECAUDADOS	10035050855	TAY AYON SOONG MEI EYLEEN	SOLES	565.00
677	306	81	TRANSFERENCIA A CUENTA DE TERCEROS	22000644	10/04/2022	RECURSOS DIRECTAMENTE RECAUDADOS	10035050855	TAY AYON SOONG MEI EYLEEN	SOLES	565.00
678	362	81	TRANSFERENCIA A CUENTA DE TERCEROS	22000650	10/04/2022	RECURSOS DIRECTAMENTE RECAUDADOS	10092985640	BARRIGA LARRIVIERE LARRIVIERE RICARDO	SOLES	565.00
679	235	81	TRANSFERENCIA A CUENTA DE TERCEROS	22000659	10/12/2022	RECURSOS DIRECTAMENTE RECAUDADOS	10072717819	SANCHEZ-GUILNET LEON YURY DAY	SOLES	565.00
680	314	81	TRANSFERENCIA A CUENTA DE TERCEROS	22000661	10/12/2022	RECURSOS DIRECTAMENTE RECAUDADOS	10072717819	SANCHEZ-GUILNET LEON YURY DAY	SOLES	565.00
681	363	81	TRANSFERENCIA A CUENTA DE TERCEROS	22000662	10/12/2022	RECURSOS DIRECTAMENTE RECAUDADOS	10092985640	BARRIGA LARRIVIERE LARRIVIERE RICARDO	SOLES	565.00
682	364	81	TRANSFERENCIA A CUENTA DE TERCEROS	22000663	10/12/2022	RECURSOS DIRECTAMENTE RECAUDADOS	10239755173	ALVARADO VALENCIA NOEMI	SOLES	565.00
683	376	81	TRANSFERENCIA A CUENTA DE TERCEROS	22000664	10/12/2022	RECURSOS DIRECTAMENTE RECAUDADOS		SUNAT/BANCO DE LA NACION	SOLES	45.00
684	376	81	TRANSFERENCIA A CUENTA DE TERCEROS	22000665	10/12/2022	RECURSOS DIRECTAMENTE RECAUDADOS	10077881404	PEREZ FLORES MAFALDA NINOSKA	SOLES	520.00
685	377	81	TRANSFERENCIA A CUENTA DE TERCEROS	22000666	10/12/2022	RECURSOS DIRECTAMENTE RECAUDADOS	10093941221	BAEZA ORTIZ JORGE LUIS	SOLES	565.00
686	378	81	TRANSFERENCIA A CUENTA DE TERCEROS	22000667	10/12/2022	RECURSOS DIRECTAMENTE RECAUDADOS	10092985640	BARRIGA LARRIVIERE LARRIVIERE RICARDO	SOLES	565.00
687	347	65	CHEQUE GIRADO	14807376	28/10/2022	DONACIONES Y TRANSFERENCIA		CENEPRED	SOLES	233.65
688	347	81	TRANSFERENCIA A CUENTA DE TERCEROS	22000712	28/10/2022	DONACIONES Y TRANSFERENCIA	20552362838	GEOCENTER INGENIEROS S.A.C.	SOLES	1,458.00
689	347	81	TRANSFERENCIA A CUENTA DE TERCEROS	22000713	28/10/2022	DONACIONES Y TRANSFERENCIA	20552362838	GEOCENTER INGENIEROS S.A.C.	SOLES	10,458.35
690	203	65	CHEQUE GIRADO	14807377	3/11/2022	RECURSOS ORDINARIOS		CENEPRED	SOLES	350.00
691	149	81	TRANSFERENCIA A CUENTA DE TERCEROS	22000720	3/11/2022	RECURSOS ORDINARIOS	20100017491	TELEFONICA DEL PERU SAA	SOLES	466.56
692	203	81	TRANSFERENCIA A CUENTA DE TERCEROS	22000722	3/11/2022	RECURSOS ORDINARIOS		SUNAT/BANCO DE LA NACION	SOLES	560.00
693	203	81	TRANSFERENCIA A CUENTA DE TERCEROS	22000723	3/11/2022	RECURSOS ORDINARIOS	10460645277	MARQUEZ BOZA WILFREDO	SOLES	6,090.00
694	289	81	TRANSFERENCIA A CUENTA DE TERCEROS	22000724	3/11/2022	RECURSOS ORDINARIOS	20100017491	TELEFONICA DEL PERU SAA	SOLES	60.00
695	379	81	TRANSFERENCIA A CUENTA DE TERCEROS	22000725	3/11/2022	RECURSOS ORDINARIOS	20601671167	CONTROL REMOTO Y ESTRUCTURAS METALICAS SANCHEZ S.A.C.	SOLES	86.00
696	379	81	TRANSFERENCIA A CUENTA DE TERCEROS	22000726	3/11/2022	RECURSOS ORDINARIOS	20601671167	CONTROL REMOTO Y ESTRUCTURAS METALICAS SANCHEZ S.A.C.	SOLES	634.00

697	380	81	TRANSFERENCIA A CUENTA DE TERCEROS	22000727	3/11/2022	RECURSOS ORDINARIOS	20607366081	INVERSIONES MUÑOZ PINO E.I.R.L.	SOLES	862.00
-----	-----	----	------------------------------------	----------	-----------	---------------------	-------------	---------------------------------	-------	--------

Leyenda:

- A Se debe ingresar el número, de acuerdo a codificación de "Documento B" de Tesorería Pública, dependiendo si es cheque, carta orden, CCI u otro según corresponda.
- B Por ejemplo: Recursos Ordinarios, Recursos Determinados, Donaciones y Transferencias, etc

Base Legal:

- 1 Directiva de Tesorería N° 001-2007-EF/77.15, aprobada con Resolución Directoral N° 002-2007-EF/77.15
- 2 Decreto Legislativo 1441 "Decreto Legislativo del Sistema Nacional de Tesorería"
- 3 Directiva N° 002-2021-EF/52.03 "Directiva para Optimizar las Operaciones de Tesorería", aprobada con Resolución Directoral N° 011-2021-EF/52.03
- 4 Resolución Directoral N° 002-2022-EF/52.03 "Disponen que las entidades realicen sus operaciones a través del SIAF-SP, utilicen el medio de pago "Orden de Pago Electrónica (OPE), a través del Banco de la Nación, y emiten otras disposiciones"

Comentario.- En caso de no ser aplicable el presente anexo, consignar lo siguiente:

Justificación de N/A del Anexo (1)	Sustento (2)

N/A: No aplica

(1) Desarrollar la justificación del porque no aplica registrar información en el anexo, de corresponder.

(2) Colocar el nombre del documento de sustento, de corresponder.

VISTO BUENO DEL RESPONSABLE DEL SISTEMA ADMINISTRATIVO

FIRMA DEL FUNCIONARIO RESPONSABLE / TITULAR DE LA UNIDAD EJECUTORA

ANEXO 6

SISTEMA ADMINISTRATIVO DE ENDEUDAMIENTO

**SISTEMA ADMINISTRATIVO DE ENDEUDAMIENTO
ANEXO 6
PRESTAMOS**

1	Sector	26 DEFENSA
2	Pliego	025 CENTRO NACIONAL DE ESTIMACIÓN, PREVENCIÓN Y REDUCCIÓN DEL RIESGO DE DESASTRES
3	Unidad Ejecutora	1410 CENTRO NACIONAL DE ESTIMACIÓN, PREVENCIÓN Y REDUCCIÓN DEL RIESGO DE DESASTRES
4	Fecha Corte	3/11/2022

N°	Norma legal que aprobó el préstamo	Monto del préstamo asignado a la entidad (1)	Moneda	Destino de la operación	Fuente de financiamiento	Fecha de entrada de vigencia del préstamo	Fecha final contractual para utilización de desembolsos	Fecha final vigente para utilización de desembolsos	Monto desembolsado hasta 31 de diciembre del año anterior (2)	Monto desembolsado durante el año fiscal vigente (3)	Monto total desembolsado (2) + (3) = (4)	Desembolso no requerido por la entidad (5)	Proyección de desembolsos del año n	Saldo por desembolsar (1) - (4) - (5)	Proyección de desembolsos			
															Año n ¹ +1	Año n +2	Año n +3	Saldo por desembolsar después del año n +3
NO APLICA																		

Nota

1 Año n es el año actual

Leyenda

- A Tipo y número de documento de aprobación del préstamo
- B Objeto del préstamo o contrato (proyecto financiado con el préstamo)
- C Institución que otorga el préstamo
- D Corresponde a parte del importe concertado o asignado, que ya no será utilizado o solicitado

Base Legal

- 1 Decreto Legislativo N° 1436, Decreto Legislativo Marco de la Administración Financiera del Sector Público.
- 2 Decreto Legislativo N° 1437, Decreto Legislativo del Sistema Nacional de Endeudamiento Público.
- 3 Ley N° 31086, Ley de Endeudamiento del Sector Público para el Año Fiscal 2021.
- 4 Resolución Directoral N° 21-2006-EF/75.01 que aprueba la Directiva de Desembolsos de las Operaciones de Endeudamiento y Administración de Deuda.
- 5 Resolución Directoral N° 015-2019-EF-52.01, Aprueban la "Directiva para la Concertación de Operaciones de Endeudamiento Público, Contratación de Financiamientos Contingentes, y Otorgamiento o Contratación de Garantías en Asociaciones Público Privadas".

ANEXO 7

SISTEMA ADMINISTRATIVO DE ABASTECIMIENTO

**ENTIDADES
SECCIÓN I
SISTEMAS ADMINISTRATIVOS**

**SISTEMA ADMINISTRATIVO DE ABASTECIMIENTO
ANEXO 7.1
REGÍMENES ESPECIALES Y PROCEDIMIENTOS DE SELECCIÓN (Vigentes)**

Nombre de la entidad : CENTRO NACIONAL DE ESTIMACIÓN, PREVENCIÓN Y REDUCCIÓN DEL RIESGO DE DESASTRES
Departamento - Provincia - Distrito : Lima - Lima - San Isidro

Titular de la entidad : RAUL LUIS ESTEBAN VASQUEZ ALVARADO
Cargo : JEFE DEL CENEPRED
Periodo en el cargo : 09/03/2022 - 03/11/2022
Fecha de corte : 03/11/2022

N°	Base Legal (RÉGIMEN)		N° Referencia de Convocatoria en el PAC	Regímenes Especiales y Tipo de Procedimiento de Selección ¹	N° procedimiento de selección	Objeto Contractual ²	Descripción del procedimiento de selección	Número de Certificación del Crédito Presupuestal del año de fecha corte	Valor Referencial / Valor Estimado S/	Fecha de Convocatoria	Fecha de Adjudicación (Buena Pro Prevista)
	Norma y Número	Nombre de la Norma									
1	LEY N° 30225	DS-082-2019-EF LEY N° 30225 - LEY DE CONTRATACIONES DEL ESTADO	1	AS	AS-001-2022-CENEPRED/CS	SERVICIO	CONTRATACIÓN DEL SERVICIO DE SEGURIDAD Y VIGILANCIA	35	149,898.45	20/07/2022	04/08/2022
2	LEY N° 30225	DS-082-2019-EF LEY N° 30225 - LEY DE CONTRATACIONES DEL ESTADO	4	AS	AS-002-2022-CENEPRED/CS	SERVICIO	CONTRATACIÓN DEL SERVICIO DE LIMPIEZA Y MANTENIMIENTO	34	87,158.65	23/08/2022	08/09/2022

Nota: La información a registrar corresponde a los regímenes especiales y procedimientos de selección vigentes a la fecha de corte. PAC: Plan Anual de Contrataciones.

(1) REGÍMENES ESPECIALES Y TIPO DE PROCEDIMIENTO DE SELECCIÓN

Para todos los casos colocar la sigla. En caso la elección de la descripción sea otro, deberá describirla.

Sigla	Descripción	Sigla	Descripción	Sigla	Descripción
ABR	Adjudicación Abreviada	AS-DU114 2020	Adjudicación Simplificada-Decreto de Urgencia 114-2020	EX-CE	Extensión de Catálogo Electrónico
AMC - Cent. Disp. Com. Final Ley 30114	Adjudicación de Menor Cuantía - Centésima Disposición Complementaria Final de la Ley N° 30114	AS-DL 1325	Adjudicación Simplificada-Decreto Legislativo N° 1325	IM-CE	Implementación de Catálogo Electrónico
AMC - DU 004-2014	Adjudicación de Menor Cuantía - Decreto de Urgencia N° 004-2014	AS-DL 1355	Adjudicación Simplificada-Decreto Legislativo N° 1355	IN-PROV	Incorporación de Proveedores
AMC - DU 130-2001	Adjudicación de Menor Cuantía - Decreto de Urgencia N° 130-2001	AS-Homologacion	Adjudicación Simplificada-Homologación	LP	Licitación Pública
AMC - DL 1023	Adjudicación de Menor Cuantía - Decreto Legislativo N° 1023	COMPRES	Comparación de Precios	PAB	Procedimiento de Contratación para Proceso Abierto
AMC - Ley 26859	Adjudicación de Menor Cuantía - Ley N° 26859	COMPRES-DL 1314	Comparación de Precios-Decreto Legislativo N° 1314	PLC	Procedimiento de Contratación para Proceso Lista Corta
AMC - Ley 27638	Adjudicación de Menor Cuantía - Ley N° 27638	Compras por catálogo CM	Compras por catálogo (Convenio Marco)	PEC	Procedimiento Especial de Contratación
AMC - Ley N° 30191	Adjudicación de Menor Cuantía - Ley N° 30191	CPA	Concurso de Proyectos Arquitectónicos	PEC-NCPD	Procedimiento Especial de Contratación-Nueva Convocatoria por Desierto
AMC - Ley N° 30306	Adjudicación de Menor Cuantía - Ley N° 30306	CP	Concurso Público	PES	Procedimiento Especial de Selección
AMC - Oct. Disp. Com. Final del DL 1017	Adjudicación de Menor Cuantía - Octava Disposición Complementaria final del DL N° 1017	CP-DS288-2019EF	Concurso Público - DS288-2019-EF	COM	Proceso por Competencia
ACM	Adjudicación para Contrato Marco	DIRECTA	Contratación Directa	RES	Regimen Especial
AS	Adjudicación Simplificada	DIR	Contratación Directa (Petroperú)	SCI	Selección de Consultores Individuales
AS - Dec. Disp. Com. Final Reg. Ley 30225	Adjudicación Simplificada - Décima Disposición Complementaria Final Reg. Ley 30225	INTER	Contratación Internacional	Serv. Pub.	Servicios Públicos
AS-DS288-2019EF	Adjudicación Simplificada - DS288-2019-EF	CMA	Contratación por Competencia Mayor	SIE	Subasta Inversa Electrónica
AS-Ley31125	Adjudicación Simplificada - Ley N° 31125	CME	Contratación por Competencia Menor	SIEC	Subasta Inversa Electrónica Corporativa
AS-Ley26859	Adjudicación Simplificada - Ley N° 26859	CONV	Convenio	MENOR 8UIT CCF	Supuesto de inaplicación menor o igual a 8 UIT (Compras Corporativas)
AS-Ley 30556	Adjudicación Simplificada - Ley N° 30556	Conv. Colaboración	Convenios de Colaboración y otros de naturaleza análoga	Contrataciones	Contrataciones hasta 9 UIT (D.U. 016-2022) hasta el 31.12.2022
AS - 7ma. Disp. Com. Final Reg. Ley 30225	Adjudicación Simplificada - Séptima Disposición Complementaria Final Reg. Ley 30225	Entre Estados	Entre Estados	Otro	Colocar el tipo de Procedimiento de Selección que corresponda

2 OBJETO CONTRACTUAL	
Bien	Productos físicos, incluye los suministros.
Consultoría de Obra	Son productos no físicos, incluye la elaboración de expediente técnico de obra, la supervisión de la elaboración de expediente técnico de obra o supervisión de obra.
Obra	Es la construcción, reconstrucción, remodelación, mejoramiento, demolición, renovación, ampliación y habilitación de bienes inmuebles, tales como edificaciones, estructuras, excavaciones, perforaciones, carreteras, puentes, entre otros, que requieren dirección técnica, expediente técnico, mano de obra, materiales y/o equipos.
Servicio	Son productos no físicos, incluye servicios en general, servicios de consultoría arrendamientos de Bienes, seguros, etc.

Comentario.- En caso de no ser aplicable el presente anexo, consignar lo siguiente:

Justificación de N/A del Anexo (1)	Sustento (2)

N/A: No aplica

(1) Desarrollar la justificación del porque no aplica registrar información en el anexo, de corresponder.

(2) Colocar el nombre del documento de sustento, de corresponder.

VISTO BUENO DEL RESPONSABLE DEL SISTEMA ADMINISTRATIVO

FIRMA DEL FUNCIONARIO RESPONSABLE / TITULAR DE LA UNIDAD EJECUTORA

**ENTIDADES
SECCIÓN I
SISTEMAS ADMINISTRATIVOS**

**SISTEMA ADMINISTRATIVO DE ABASTECIMIENTO
ANEXO 7.2.1
CONTRATOS VIGENTES Y PENDIENTES DE PAGO**

Nombre de la entidad : CENTRO NACIONAL DE ESTIMACIÓN, PREVENCIÓN Y REDUCCIÓN DEL RIESGO DE DESASTRES
Departamento - Provincia - Distrito : Lima - Lima - San Isidro

Titular de la entidad : RAUL LUIS ESTEBAN VASQUEZ ALVARADO
Cargo : JEFE DEL CENEPRED
Período en el cargo : 09/03/2022 - 03/11/2022
Fecha de corte : 03/11/2022

N°	Base Legal (RÉGIMEN)		Del Procedimiento de Selección			Objeto Contractual ²	Número de Contrato	Descripción del contrato	Fecha de Vigencia Inicial	Fecha de vigencia Final	Monto Contratado Total S/	Número de SIAF a la fecha corte (último emitido)	RUC del Contratista	Razón Social del Contratista
	Norma y Número	Nombre de la Norma	N° Referencia de Convocatoria en el PAC (Plan Anual de Contrataciones)	Regímenes Especiales y Tipo de Procedim. de Selección ¹	N° procedimiento de selección									
1	LEY N° 30225	DS-082-2019-EF LEY N° 30225 LEY DE CONTRATACIONES DEL ESTADO	7-2020	CONTRATACIÓN DIRECTA	CONTRATACIÓN DIRECTA N° 001-2020-CENEPRED/OEC	SERVICIO	001-2020-CENEPRED/OA	CONTRATACIÓN DEL SERVICIO DE ARRENDAMIENTO DEL LOCAL INSTITUCIONAL DEL CENEPRED	9/12/2020	9/12/2020	1,710,000.00	20	15603893147	TIAN JIN
2	LEY N° 30225	DS-082-2019-EF LEY N° 30225 LEY DE CONTRATACIONES DEL ESTADO	7-2021	AS	AS-004-2021-CENEPRED/CS	SERVICIO	003-2021-CENEPRED/OA	CONTRATACION DEL SERVICIO DE SEGUROS DE BIENES PATRIMONIALES	9/11/2021	9/11/2022	39,310.00	217	20202380621	MAPFRE PERU CIA SEGUROS Y REASEGUROS
3	LEY N° 30225	DS-082-2019-EF LEY N° 30225 LEY DE CONTRATACIONES DEL ESTADO		AS	AS-003-2021-CENEPRED/CS	SERVICIO	002-2021-CENEPRED/OA	CONTRATACIÓN DEL SERVICIO DE SEGURIDAD Y VIGILANCIA	16/11/2021	16/11/2022	111,527.09	211	20603361831	SEGURIDAD ESTELAR SAC
4	LEY N° 30225	DS-082-2019-EF LEY N° 30225 LEY DE CONTRATACIONES DEL ESTADO		AS	AS-001-2021-CENEPRED/CS	SERVICIO	001-2021-CENEPRED/OA	CONTRATACIÓN DEL SERVICIO DE INTERNET	5/05/2021	5/05/2024	225,144.00	57	20546904106	NEXNET SAC
5	LEY N° 30225	DS-082-2019-EF LEY N° 30225 LEY DE CONTRATACIONES DEL ESTADO		AS	AS-005-2021-CENEPRED/CS	SERVICIO	004-2021-CENEPRED/OA	CONTRATACIÓN DEL SERVICIO DE LIMPIEZA Y MANTENIMIENTO	1/12/2021	30/11/2022	70,262.80	236	20601406358	SEGALMAS SRL
6	LEY N° 30225	DS-082-2019-EF LEY N° 30225 LEY DE CONTRATACIONES DEL ESTADO		AS	AS-001-2022-CENEPRED/CS	SERVICIO	001-2022-CENEPRED/OA	CONTRATACIÓN DEL SERVICIO DE SEGURIDAD Y VIGILANCIA	16/11/2022	16/11/2023	140,000.00	372	20605682414	CONSORCIO GRUPO SEGURIDAD ESTRATEGICA SAC - GRUPO GERENCIA SEGURIDAD SAC
7	LEY N° 30225	DS-082-2019-EF LEY N° 30225 LEY DE CONTRATACIONES DEL ESTADO		AS	AS-002-2022-CENEPRED/CS	SERVICIO	002-2022-CENEPRED/OA	CONTRATACIÓN DEL SERVICIO DE LIMPIEZA Y MANTENIMIENTO	1/12/2022	30/11/2023	73,065.03	423	20601406358	SEGALMAS SRL

Nota: La información a registrar corresponde a la fecha de corte.

Contrataciones por montos iguales o menores a 9 UIT

1 RÉGIMENES ESPECIALES Y TIPO DE PROCEDIMIENTO DE SELECCIÓN

Sigla	Descripción	Sigla	Descripción	Sigla	Descripción
ABR	Adjudicación Abreviada	AS-DU114 2020	Adjudicación Simplificada-Decreto de Urgencia 114-2020	EX-CE	Extensión de Catálogo Electrónico
AMC - Cent. Disp. Com. Final Ley 30114	Adjudicación de Menor Cuantía - Centésima Disposición Complementaria Final de la Ley N° 30114	AS-DL 1325	Adjudicación Simplificada-Decreto Legislativo N° 1325	IM-CE	Implementación de Catálogo Electrónico
AMC - DU 004-2014	Adjudicación de Menor Cuantía - Decreto de Urgencia N° 004-2014	AS-DL 1355	Adjudicación Simplificada-Decreto Legislativo N° 1355	IN-PROV	Incorporación de Proveedores
AMC - DU 130-2001	Adjudicación de Menor Cuantía - Decreto de Urgencia N° 130-2001	AS-Homologación	Adjudicación Simplificada-Homologación	LP	Licitación Pública
AMC - DL 1023	Adjudicación de Menor Cuantía - Decreto Legislativo N° 1023	COMPRES	Comparación de Precios	PAB	Procedimiento de Contratación para Proceso Abierto
AMC - Ley 26859	Adjudicación de Menor Cuantía - Ley N° 26859	COMPRES-DL 1314	Comparación de Precios-Decreto Legislativo N° 1314	PLC	Procedimiento de Contratación para Proceso Lista Corta
AMC - Ley 27638	Adjudicación de Menor Cuantía - Ley N° 27638	Compras por catálogo CM	Compras por catálogo (Convenio Marco)	PEC	Procedimiento Especial de Contratación
AMC - Ley N° 30191	Adjudicación de Menor Cuantía - Ley N° 30191	CPA	Concurso de Proyectos Arquitectónicos	PEC-NCPD	Procedimiento Especial de Contratación-Nueva Convocatoria por Desierto
AMC - Ley N° 30306	Adjudicación de Menor Cuantía - Ley N° 30306	CP	Concurso Público	PES	Procedimiento Especial de Selección
AMC - Oct. Disp. Com. Final del DL 1017	Adjudicación de Menor Cuantía - Octava Disposición Complementaria final del DL N° 1017	CP-DS288-2019EF	Concurso Público - DS288-2019-EF	COM	Proceso por Competencia
ACM	Adjudicación para Contrato Marco	DIRECTA	Contratación Directa	RES	Regimen Especial
AS	Adjudicación Simplificada	DIR	Contratación Directa (Petroperú)	SCI	Selección de Consultores Individuales
AS - Dec. Disp. Com. Final Reg. Ley 30225	Adjudicación Simplificada - Décima Disposición Complementaria Final Reg. Ley 30225	INTER	Contratación Internacional	Serv. Pub.	Servicios Públicos
AS-DS288-2019EF	Adjudicación Simplificada - DS288-2019-EF	CMA	Contratación por Competencia Mayor	SIE	Subasta Inversa Electrónica

AS-Ley31125	Adjudicación Simplificada - Ley N° 31125	CME	Contratación por Competencia Menor	SIEC	Subasta Inversa Electrónica Corporativa
AS-Ley26859	Adjudicación Simplificada - Ley N° 26859	CONV	Convenio	MENOR 8UIT CCF	Supuesto de inaplicación menor o igual a 8 UIT (Compras Corporativas)
AS-Ley 30556	Adjudicación Simplificada - Ley N° 30556	Conv. Colaboración	Convenios de Colaboración y otros de naturaleza análoga	Precisar	Colocar el tipo de Procedimiento de Selección que corresponda
AS - 7ma. Disp. Com. Final Reg. Ley 30225	Adjudicación Simplificada - Séptima Disposición Complementaria Final Reg. Ley 30225	Entre Estados	Entre Estados	Precisar	Contrataciones por montos iguales o menores a 9 UIT (D.U. 016-2022)

2 OBJETO CONTRACTUAL

Bien	Productos físicos, incluye los suministros.
Consultoría de Obra	Son productos no físicos, incluye la elaboración de expediente técnico de obra, la supervisión de la elaboración de expediente técnico de obra o supervisión de obra.
Obra	Es la construcción, reconstrucción, remodelación, mejoramiento, demolición, renovación, ampliación y habilitación de bienes inmuebles, tales como edificaciones, estructuras, excavaciones, perforaciones, carreteras, puentes, entre otros, que requieran dirección técnica, expediente técnico, mano de obra, materiales y/o equipos.
Servicio	Son productos no físicos, incluye servicios en general, servicios de consultoría arrendamientos de Bienes, seguros, etc.

Comentario.- En caso de no ser aplicable el presente anexo, consignar lo siguiente:

Justificación de N/A del Anexo (1)	Sustento (2)

N/A: No aplica

(1) Desarrollar la justificación del porque no aplica registrar información en el anexo, de corresponder.

(2) Colocar el nombre del documento de sustento, de corresponder.

VISTO BUENO DEL RESPONSABLE DEL SISTEMA ADMINISTRATIVO

FIRMA DEL FUNCIONARIO RESPONSABLE / TITULAR DE LA UNIDAD EJECUTORA

ENTIDADES
SECCIÓN I
SISTEMAS ADMINISTRATIVOS

SISTEMA ADMINISTRATIVO DE ABASTECIMIENTO
ANEXO 7.2.2
CONTRATOS DE LOCACIÓN DE SERVICIOS VIGENTES Y PENDIENTES DE PAGO (*)

Nombre de la entidad : CENTRO NACIONAL DE ESTIMACIÓN, PREVENCIÓN Y REDUCCIÓN DEL RIESGO DE DESASTRES
Departamento - Provincia - Distrito : Lima - Lima - San Isidro

Titular de la entidad : RAUL LUIS ESTEBAN VASQUEZ ALVARADO
Cargo : JEFE DEL CENEPRED
Período en el cargo : 09/03/2022 - 03/11/2022
Fecha de corte : 03/11/2022

N°	Base Legal (RÉGIMEN)		Documento de contratación ¹	Número	Objetivo de la Contratación ²	Fecha de Vigencia Inicial	Fecha de vigencia Final	Monto Contratado Total S/	Número de SIAF (último número del SIAF)	Número de Entregables	RUC del Locador	Nombre y apellido del Locador
	Norma y Número	Nombre										
1	Ley 30225	Ley de Contrataciones del Estado y su Reglamento (Contratación menor a 8 UIT)	ORDEN DE SERVICIO	2	CONTRATACIÓN DEL SERVICIO DE UN PROFESIONAL DE LA SALUD EN EL MARCO DEL DECRETO DE URGENCIA N° 115-2021, DECRETO DE URGENCIA QUE ESTABLECE DIVERSAS MEDIDAS EXCEPCIONALES Y TEMPORALES PARA PREVENIR LA PROPAGACIÓN DEL CORONAVIRUS (COVID-19) EN EL TERRITORIO NACIONAL, LOS LINEAMIENTOS PARA LA VIGILANCIA, PREVENCIÓN Y CONTROL DE LA SALUD DE LOS TRABAJADORES CON RIESGO DE EXPOSICIÓN A COVID-19 Y EL SISTEMA DE SEGURIDAD Y SALUD EN EL TRABAJO, EN CUMPLIMIENTO A LOS DISPOSITIVOS LEGALES Y LA VIGENCIA DEL ESTADO DE EMERGENCIA SANITARIA Y ESTADO DE EMERGENCIA	17/01/2022	17/04/2022	10500	6	3	10402178774	JESÚS MAURICIO CANCHARI CHUNG
2	Ley 30225	Ley de Contrataciones del Estado y su Reglamento (Contratación menor a 8 UIT)	ORDEN DE SERVICIO	22	CONTRATACIÓN DEL SERVICIO DE UN PROFESIONAL TRADUCTOR PÚBLICO JURAMENTADO PARA REALIZAR UN SERVICIO DE TRADUCCIÓN OFICIAL DE UN DOCUMENTO NO LEGALIZADO DEL MEMORÁNDUM DE ENTENDIMIENTO DEL PROYECTO RIESGOS 2.0, DEL IDIOMA INGLÉS AL IDIOMA ESPAÑOL	16/02/2022	3/03/2022	650	53	1	10079594747	CELIA ROSARIO ARBURÚA ROJAS
3	Ley 30225	Ley de Contrataciones del Estado y su Reglamento (Contratación menor a 8 UIT)	ORDEN DE SERVICIO	30	CONTRATACIÓN DEL SERVICIO DE UN PROFESIONAL ESPECIALISTA EN SISTEMAS DE INFORMACIÓN GEOGRÁFICA PARA LA ELABORACIÓN DE MAPAS, CORRESPONDIENTE A LOS SECTORES DE CORAGUAYA Y BOROGUENA, DEL DISTRITO DE CAMILACA, DE LA PROVINCIA DE CANDARAVE; Y DE CAÑO, DEL DISTRITO DE ILABAYA, DE LA PROVINCIA DE JORGE BASADRE, DEL DEPARTAMENTO DE TACNA	3/03/2022	23/03/2022	8500	72	1	10459814537	MELSY JASMÍN SOLÓRZANO RAMIREZ
4	Ley 30225	Ley de Contrataciones del Estado y su Reglamento (Contratación menor a 8 UIT)	ORDEN DE SERVICIO	29	CONTRATACIÓN DEL SERVICIO DE UN PROFESIONAL PARA LA ELABORACIÓN DE MAPAS Y BRINDAR APOYO COMO ESPECIALISTA EN SISTEMAS DE INFORMACIÓN GEOGRÁFICA PARA LA ELABORACIÓN DE DOS (02) INFORMES DE EVALUACIÓN DEL RIESGO, CORRESPONDIENTE A LOS SECTORES DE LA ZONA URBANA DE SAN MARCOS Y CHACUAYONGA, DEL DISTRITO DE SAN MARCOS, DE LA PROVINCIA DE HUARI DEL DEPARTAMENTO DE ANCASH	3/03/2022	23/03/2022	5160	71	1	10444550504	RUTH JÉSSICA RAMOS OCHOA
5	Ley 30225	Ley de Contrataciones del Estado y su Reglamento (Contratación menor a 8 UIT)	ORDEN DE SERVICIO	31	CONTRATACIÓN DEL SERVICIO ESPECIALIZADO PARA EL DISEÑO, DESARROLLO E IMPLEMENTACIÓN DEL GEOPORTAL DEL SIGRID E INTERFAZ DE LOS MÓDULOS DE VISUALIZACIÓN, CONSULTA Y DESCARGA DE LOS ESTUDIOS DE ESCENARIOS DE RIESGO DE DESASTRES (MAPAS, ARCHIVOS TABULARES Y GEOESPACIALES)	4/03/2022	3/05/2022	10000	75	2	10456761670	JENNIFER FARFÁN LUNA
6	Ley 30225	Ley de Contrataciones del Estado y su Reglamento (Contratación menor a 8 UIT)	ORDEN DE SERVICIO	35	CONTRATACIÓN DEL SERVICIO ESPECIALIZADO EN ANÁLISIS Y MODELAMIENTO DE INCENDIOS FORESTALES PARA LA ELABORACIÓN DE ESCENARIOS DE RIESGOS POR INCENDIOS FORESTALES DE LAS REGIONES DE LA ZONA NOR-ORIENTAL DEL PAÍS	11/03/2022	8/08/2022	35000	86	5	10468259686	ANDREA VERÓNICA BRAVO SÁNCHEZ
7	Ley 30225	Ley de Contrataciones del Estado y su Reglamento (Contratación menor a 8 UIT)	ORDEN DE SERVICIO	38	CONTRATACIÓN DEL SERVICIO ESPECIALIZADO EN ANÁLISIS Y MODELAMIENTO CLIMÁTICO PARA LA ELABORACIÓN DE ESCENARIOS DE RIESGO POR BAJAS TEMPERATURAS DE LAS REGIONES DE LA ZONA CENTRO-SUR DEL PAÍS	15/03/2022	12/08/2022	35000	89	5	10466363222	ERICK LENIN DELZO ROJAS
8	Ley 30225	Ley de Contrataciones del Estado y su Reglamento (Contratación menor a 8 UIT)	ORDEN DE SERVICIO	50	CONTRATACIÓN DEL SERVICIO ESPECIALIZADO EN ANÁLISIS Y MODELAMIENTO DE INCENDIOS FORESTALES PARA LA ELABORACIÓN DE ESCENARIOS DE RIESGOS POR INCENDIOS FORESTALES DE LAS REGIONES DE LA ZONA CENTRO-ORIENTE Y SUR DEL PAÍS	7/04/2022	4/09/2022	35000	128	5	10434081888	RODOLFO DANIEL GIL ANTICONA
9	Ley 30225	Ley de Contrataciones del Estado y su Reglamento (Contratación menor a 8 UIT)	ORDEN DE SERVICIO	59	CONTRATACIÓN DE UN (01) PROFESIONAL DE LA SALUD EN EL MARCO DEL DECRETO DE URGENCIA N° 115-2021 QUE ESTABLECE DIVERSAS MEDIDAS EXCEPCIONALES Y TEMPORALES PARA PREVENIR LA PROPAGACIÓN DEL CORONAVIRUS (COVID-19) EN EL TERRITORIO NACIONAL Y SUS PRÓRROGAS	3/05/2022	1/08/2022	10500	160	3	10402178774	JESÚS MAURICIO CANCHARI CHUNG

10	Ley 30225	Ley de Contrataciones del Estado y su Reglamento (Contratación menor a 8 UIT)	ORDEN DE SERVICIO	62	CONTRATACIÓN DEL SERVICIO ESPECIALIZADO EN ANÁLISIS Y MODELAMIENTO HIDROLÓGICO APLICADO A SEQUIAS PARA LA ELABORACIÓN DE ESCENARIOS DE RIESGO POR SEQUIAS A NIVEL NACIONAL	12/05/2022	9/09/2022	35000	176	5	10427519495	GISELL INDIRA CARBAJAL DOMÍNGUEZ
11	Ley 30225	Ley de Contrataciones del Estado y su Reglamento (Contratación menor a 8 UIT)	ORDEN DE SERVICIO	61	CONTRATACIÓN DEL SERVICIO DE ELABORACIÓN DE LOS ESTADOS FINANCIEROS Y PRESUPUESTARIOS E INFORMACIÓN COMPLEMENTARIA AL I TRIMESTRE 2022	11/05/2022	31/05/2022	5000	175	1	10435772612	LOURDES ROMANÍ ALANYA
12	Ley 30225	Ley de Contrataciones del Estado y su Reglamento (Contratación menor a 8 UIT)	ORDEN DE SERVICIO	70	CONTRATACIÓN DEL SERVICIO ESPECIALIZADO PARA EL DISEÑO, DESARROLLO E IMPLEMENTACIÓN DE TABLEROS DE CONTROL (DASHBOARDS) PARA LA VISUALIZACIÓN, ANÁLISIS, REPORTES Y DESCARGA DE RESULTADOS DE LOS ESCENARIOS DE RIESGO	30/05/2022	27/10/2022	35000	203	5	10460645277	WILFREDO MÁRQUEZ BOZA
13	Ley 30225	Ley de Contrataciones del Estado y su Reglamento (Contratación menor a 8 UIT)	ORDEN DE SERVICIO	90	CONTRATACIÓN DEL SERVICIO DE UN (01) PROFESIONAL PARA REALIZAR EL REDISEÑO Y ESTRUCTURACIÓN (IMPLEMENTACIÓN DE NUEVAS FUNCIONALIDADES, AUTOMATIZACIÓN DE REGISTROS Y SEGUIMIENTO DE USUARIOS) DE LA MODALIDAD SINCRÓNICA PARA APLICATIVO WEB DEL AULA VIRTUAL	2/08/2022	30/09/2022	4500	281	1	10101292113	SHIRLEY MARLENE CARREÑO ROJAS
14	Ley 30225	Ley de Contrataciones del Estado y su Reglamento (Contratación menor a 8 UIT)	ORDEN DE SERVICIO	93	CONTRATACIÓN DE UN (01) PROFESIONAL DE LA SALUD EN EL MARCO DEL DECRETO DE URGENCIA N° 0115-2021 Y DE LA VIGENCIA DEL ESTADO DE EMERGENCIA SANITARIA Y ESTADO DE EMERGENCIA	11/08/2022	11/10/2022	7000	291	2	10402178774	JESÚS MAURICIO CANCHARI CHUNG
15	Ley 30225	Ley de Contrataciones del Estado y su Reglamento (Contratación menor a 8 UIT)	ORDEN DE SERVICIO	96	CONTRATACIÓN DEL SERVICIO ESPECIALIZADO EN ANÁLISIS Y MODELAMIENTO CLIMÁTICO PARA LA ELABORACIÓN DE ESCENARIOS DE RIESGO POR BAJAS TEMPERATURAS DE LAS REGIONES DE LA ZONA SUR DEL PAÍS, SEGUNDA CONVOCATORIA	14/09/2022	20/12/2022	32000	344	5	10407746096	RANULFO EDUARDO AGUERO MENDEZ
16	Ley 30225	Ley de Contrataciones del Estado y su Reglamento (Contratación menor a 8 UIT)	ORDEN DE SERVICIO	107	CONTRATACIÓN DE UNA PERSONA NATURAL PARA EL DESEMPEÑO COMO APOYO ADMINISTRATIVO EN LAS CONTRATACIONES MENORES A 8 UIT.	19/10/2022	17/12/2022	9000	393	2	10444165737	CATHERINE CARDENAS JAIME
17	Ley 30225	Ley de Contrataciones del Estado y su Reglamento (Contratación menor a 8 UIT)	ORDEN DE SERVICIO	113	SERVICIO DE PROFESIONAL ESPECIALISTA ITSE	2/11/2022	31/12/2022	10000	407	2	10405288643	SILVANA LUCIA ROJAS ALONZO

* Todo monto de contratación

Nota: La información a registrar corresponde a la fecha de corte.

1 Documento de contratación
Contrato
Orden de Servicio

2 Objetivo de la Contratación
Conforme a Términos de Referencia del Servicio

Comentario.- En caso de no ser aplicable el presente anexo, consignar lo siguiente:

Justificación de N/A del Anexo (1)	Sustento (2)

N/A: No aplica

(1) Desarrollar la justificación del porque no aplica registrar información en el anexo, de corresponder.

(2) Colocar el nombre del documento de sustento, de corresponder.

VISTO BUENO DEL RESPONSABLE DEL SISTEMA ADMINISTRATIVO

FIRMA DEL FUNCIONARIO RESPONSABLE / TITULAR DE LA UNIDAD EJECUTORA

**ENTIDADES
SECCIÓN I
SISTEMAS ADMINISTRATIVOS**

**SISTEMA ADMINISTRATIVO DE ABASTECIMIENTO
ANEXO 7.4
INVENTARIO PATRIMONIAL ACTUALIZADO DE BIENES MUEBLES**

Nombre de la entidad : CENTRO NACIONAL DE ESTIMACIÓN, PREVENCIÓN Y REDUCCIÓN DEL RIESGO DE DESASTRES
Departamento - Provincia - Distrito : Lima - Lima - San Isidro
Titular de la entidad : RAUL LUIS ESTEBAN VASQUEZ ALVARADO
Cargo : JEFE DEL CENEPRED
Período en el cargo : 09/03/2022 - 03/11/2022
Fecha de corte : 03/11/2022

N°	Nombre del Local	Grupo ¹	Clase ²	Denominación (Del SINABIP)	Código Patrimonial (Numérico)	Fechas de Adquisición	Estado ³	Condición ⁴
189	SEDE CENTRAL	67	82	CAMIONETA	67825000003	21/12/2017	Regular	ACTIVO
190	SEDE CENTRAL	67	82	MOTOCICLETA	678268000001	30/06/2016	Regular	ACTIVO
191	SEDE CENTRAL	67	82	MOTOCICLETA	678268000002	30/06/2016	Regular	ACTIVO
192	SEDE CENTRAL	74	08	CAPTURADOR DE IMAGEN - SCANNER	740800500006	17/08/2018	Regular	ACTIVO
193	SEDE CENTRAL	74	08	COMPUTADOR A PERSONAL PORTATIL	740805000008	14/06/2012	Regular	ACTIVO
194	SEDE CENTRAL	74	08	COMPUTADOR A PERSONAL PORTATIL	740805000009	14/06/2012	Regular	ACTIVO
195	SEDE CENTRAL	74	08	COMPUTADOR A PERSONAL PORTATIL	740805000011	20/06/2012	Regular	ACTIVO
196	SEDE CENTRAL	74	08	COMPUTADOR A PERSONAL PORTATIL	740805000012	20/06/2012	Regular	ACTIVO
197	SEDE CENTRAL	74	08	COMPUTADOR A PERSONAL PORTATIL	740805000013	20/06/2012	Regular	ACTIVO
198	SEDE CENTRAL	74	08	COMPUTADOR A PERSONAL PORTATIL	740805000020	31/12/2012	Regular	ACTIVO
199	SEDE CENTRAL	74	08	COMPUTADOR A PERSONAL PORTATIL	740805000021	31/12/2012	Regular	ACTIVO
200	SEDE CENTRAL	74	08	COMPUTADOR A PERSONAL PORTATIL	740805000022	31/12/2012	Regular	ACTIVO
201	SEDE CENTRAL	74	08	COMPUTADOR A PERSONAL PORTATIL	740805000023	31/12/2012	Malo	ACTIVO
202	SEDE CENTRAL	74	08	COMPUTADOR A PERSONAL PORTATIL	740805000027	31/03/2014	Regular	ACTIVO
203	SEDE CENTRAL	74	08	COMPUTADOR A PERSONAL PORTATIL	740805000029	26/12/2014	Regular	ACTIVO
204	SEDE CENTRAL	74	08	COMPUTADOR A PERSONAL PORTATIL	740805000030	3/06/2014	Regular	ACTIVO
205	SEDE CENTRAL	74	08	COMPUTADOR A PERSONAL PORTATIL	740805000036	11/11/2015	Regular	ACTIVO
206	SEDE CENTRAL	74	08	COMPUTADOR A PERSONAL PORTATIL	740805000037	11/11/2015	Regular	ACTIVO
207	SEDE CENTRAL	74	08	COMPUTADOR A PERSONAL PORTATIL	740805000038	11/11/2015	Regular	ACTIVO
208	SEDE CENTRAL	74	08	COMPUTADOR A PERSONAL PORTATIL	740805000039	31/12/2015	Regular	ACTIVO
209	SEDE CENTRAL	74	08	COMPUTADOR A PERSONAL PORTATIL	740805000040	31/12/2015	Regular	ACTIVO
210	SEDE CENTRAL	74	08	COMPUTADOR A PERSONAL PORTATIL	740805000041	31/12/2015	Regular	ACTIVO
211	SEDE CENTRAL	74	08	COMPUTADOR A PERSONAL PORTATIL	740805000042	31/12/2015	Regular	ACTIVO
212	SEDE CENTRAL	74	08	COMPUTADOR A PERSONAL PORTATIL	740805000044	30/09/2016	Regular	ACTIVO
213	SEDE CENTRAL	74	08	COMPUTADOR A PERSONAL PORTATIL	740805000045	8/03/2016	Regular	ACTIVO
214	SEDE CENTRAL	74	08	COMPUTADOR A PERSONAL PORTATIL	740805000046	8/03/2016	Regular	ACTIVO
215	SEDE CENTRAL	74	08	COMPUTADOR A PERSONAL PORTATIL	740805000047	8/03/2016	Regular	ACTIVO
216	SEDE CENTRAL	74	08	COMPUTADOR A PERSONAL PORTATIL	740805000048	8/03/2016	Regular	ACTIVO
217	SEDE CENTRAL	74	08	COMPUTADOR A PERSONAL PORTATIL	740805000049	8/03/2016	Regular	ACTIVO
218	SEDE CENTRAL	74	08	COMPUTADOR A PERSONAL PORTATIL	740805000050	22/12/2016	Regular	ACTIVO

219	SEDE CENTRAL	74	08	COMPUTADOR A PERSONAL PORTATIL	740805000051	22/12/2016	Regular	ACTIVO
220	SEDE CENTRAL	74	08	COMPUTADOR A PERSONAL PORTATIL	740805000052	22/12/2016	Regular	ACTIVO
221	SEDE CENTRAL	74	08	COMPUTADOR A PERSONAL PORTATIL	740805000053	22/12/2016	Regular	ACTIVO
222	SEDE CENTRAL	74	08	COMPUTADOR A PERSONAL PORTATIL	740805000055	22/12/2016	Regular	ACTIVO
223	SEDE CENTRAL	74	08	COMPUTADOR A PERSONAL PORTATIL	740805000057	22/12/2016	Regular	ACTIVO
224	SEDE CENTRAL	74	08	COMPUTADOR A PERSONAL PORTATIL	740805000058	4/11/2017	Regular	ACTIVO
225	SEDE CENTRAL	74	08	COMPUTADOR A PERSONAL PORTATIL	740805000060	16/12/2015	Regular	ACTIVO
226	SEDE CENTRAL	74	08	COMPUTADOR A PERSONAL PORTATIL	740805000061	18/04/2018	Regular	ACTIVO
227	SEDE CENTRAL	74	08	COMPUTADOR A PERSONAL PORTATIL	740805000062	27/04/2018	Regular	ACTIVO
228	SEDE CENTRAL	74	08	COMPUTADOR A PERSONAL PORTATIL	740805000063	27/04/2018	Regular	ACTIVO
229	SEDE CENTRAL	74	08	COMPUTADOR A PERSONAL PORTATIL	740805000064	27/04/2018	Regular	ACTIVO
230	SEDE CENTRAL	74	08	COMPUTADOR A PERSONAL PORTATIL	740805000065	18/09/2019	Bueno	ACTIVO
231	SEDE CENTRAL	74	08	COMPUTADOR A PERSONAL PORTATIL	740805000066	12/10/2020	Bueno	ACTIVO
232	SEDE CENTRAL	74	08	COMPUTADOR A PERSONAL PORTATIL	740805000067	12/10/2020	Bueno	ACTIVO
233	SEDE CENTRAL	74	08	COMPUTADOR A PERSONAL PORTATIL	740805000068	12/10/2020	Bueno	ACTIVO
234	SEDE CENTRAL	74	08	COMPUTADOR A PERSONAL PORTATIL	740805000069	12/10/2020	Bueno	ACTIVO
235	SEDE CENTRAL	74	08	COMPUTADOR A PERSONAL PORTATIL	740805000070	12/10/2020	Bueno	ACTIVO
236	SEDE CENTRAL	74	08	COMPUTADOR A PERSONAL PORTATIL	740805000071	12/10/2020	Bueno	ACTIVO
237	SEDE CENTRAL	74	08	COMPUTADOR A PERSONAL PORTATIL	740805000072	12/10/2020	Bueno	ACTIVO
238	SEDE CENTRAL	74	08	COMPUTADOR A PERSONAL PORTATIL	740805000073	12/10/2020	Bueno	ACTIVO
239	SEDE CENTRAL	74	08	COMPUTADOR A PERSONAL PORTATIL	740805000074	12/10/2020	Bueno	ACTIVO
240	SEDE CENTRAL	74	08	COMPUTADOR A PERSONAL PORTATIL	740805000075	12/10/2020	Bueno	ACTIVO
241	SEDE CENTRAL	74	08	CONSOLA MULTIPLEXOR KVM	740815400001	20/10/2014	Regular	ACTIVO
242	SEDE CENTRAL	74	08	CONVERTIDOR DE SEÑAL	740816250001	7/08/2020	Bueno	ACTIVO
243	SEDE CENTRAL	74	08	DISCO DURO EXTERNO	740818500001	31/12/2012	Regular	ACTIVO
244	SEDE CENTRAL	74	08	DISCO DURO EXTERNO	740818500002	31/12/2012	Regular	ACTIVO
245	SEDE CENTRAL	74	08	DISCO DURO EXTERNO	740818500003	31/12/2012	Regular	ACTIVO
246	SEDE CENTRAL	74	08	DISCO DURO EXTERNO	740818500004	31/12/2012	Regular	ACTIVO
247	SEDE CENTRAL	74	08	DISCO DURO EXTERNO	740818500005	27/12/2013	Regular	ACTIVO
248	SEDE CENTRAL	74	08	DISCO DURO EXTERNO	740818500007	27/12/2013	Regular	ACTIVO
249	SEDE CENTRAL	74	08	DISCO DURO EXTERNO	740818500008	27/12/2013	Regular	ACTIVO
250	SEDE CENTRAL	74	08	DISCO DURO EXTERNO	740818500009	27/12/2013	Regular	ACTIVO
251	SEDE CENTRAL	74	08	DISCO DURO EXTERNO	740818500010	27/12/2013	Regular	ACTIVO
252	SEDE CENTRAL	74	08	DISCO DURO EXTERNO	740818500011	27/12/2013	Malo	ACTIVO
253	SEDE CENTRAL	74	08	DISCO DURO EXTERNO	740818500012	27/12/2013	Regular	ACTIVO
254	SEDE CENTRAL	74	08	DISCO DURO EXTERNO	740818500015	18/02/2015	Regular	ACTIVO
255	SEDE CENTRAL	74	08	DISCO DURO EXTERNO	740818500016	18/02/2015	Regular	ACTIVO
256	SEDE CENTRAL	74	08	DISCO DURO EXTERNO	740818500017	5/07/2015	Malo	ACTIVO
257	SEDE CENTRAL	74	08	DISCO DURO EXTERNO	740818500018	5/07/2015	Regular	ACTIVO
258	SEDE CENTRAL	74	08	DISCO DURO EXTERNO	740818500019	5/07/2015	Regular	ACTIVO
259	SEDE CENTRAL	74	08	DISCO DURO EXTERNO	740818500020	5/07/2015	Regular	ACTIVO

260	SEDE CENTRAL	74	08	DISCO DURO EXTERNO	740818500021	17/12/2015	Regular	ACTIVO
261	SEDE CENTRAL	74	08	DISCO DURO EXTERNO	740818500022	17/12/2015	Regular	ACTIVO
262	SEDE CENTRAL	74	08	DISCO DURO EXTERNO	740818500023	17/12/2015	Regular	ACTIVO
263	SEDE CENTRAL	74	08	DISCO DURO EXTERNO	740818500024	17/12/2015	Regular	ACTIVO
264	SEDE CENTRAL	74	08	DISCO DURO EXTERNO	740818500025	17/12/2015	Regular	ACTIVO
265	SEDE CENTRAL	74	08	DISCO DURO EXTERNO	740818500026	17/12/2015	Regular	ACTIVO
266	SEDE CENTRAL	74	08	DISCO DURO EXTERNO	740818500027	31/12/2015	Regular	ACTIVO
267	SEDE CENTRAL	74	08	DISCO DURO EXTERNO	740818500028	31/12/2015	Regular	ACTIVO
268	SEDE CENTRAL	74	08	DISCO DURO EXTERNO	740818500029	30/09/2016	Regular	ACTIVO
269	SEDE CENTRAL	74	08	DISCO DURO EXTERNO	740818500030	30/09/2016	Regular	ACTIVO
270	SEDE CENTRAL	74	08	DISCO DURO EXTERNO	740818500031	30/09/2016	Regular	ACTIVO
271	SEDE CENTRAL	74	08	DISCO DURO EXTERNO	740818500032	22/12/2016	Regular	ACTIVO
272	SEDE CENTRAL	74	08	DISCO DURO EXTERNO	740818500034	22/12/2016	Regular	ACTIVO
273	SEDE CENTRAL	74	08	DISCO DURO EXTERNO	740818500036	22/12/2016	Regular	ACTIVO
274	SEDE CENTRAL	74	08	DISCO DURO EXTERNO	740818500037	22/12/2016	Bueno	ACTIVO
275	SEDE CENTRAL	74	08	DISCO DURO EXTERNO	740818500038	16/10/2017	Regular	ACTIVO
276	SEDE CENTRAL	74	08	DISCO DURO EXTERNO	740818500039	16/10/2017	Regular	ACTIVO
277	SEDE CENTRAL	74	08	DISCO DURO EXTERNO	740818500040	16/10/2017	Regular	ACTIVO
278	SEDE CENTRAL	74	08	DISCO DURO EXTERNO	740818500041	20/04/2018	Regular	ACTIVO
279	SEDE CENTRAL	74	08	DISCO DURO EXTERNO	740818500042	5/09/2018	Regular	ACTIVO
280	SEDE CENTRAL	74	08	DISCO DURO EXTERNO	740818500043	5/09/2018	Regular	ACTIVO
281	SEDE CENTRAL	74	08	DISCO DURO EXTERNO	740818500044	5/09/2018	Regular	ACTIVO
282	SEDE CENTRAL	74	08	DISCO DURO EXTERNO	740818500045	5/09/2018	Regular	ACTIVO
283	SEDE CENTRAL	74	08	DISCO DURO EXTERNO	740818500046	5/09/2018	Regular	ACTIVO
284	SEDE CENTRAL	74	08	DISCO DURO EXTERNO	740818500047	5/09/2018	Regular	ACTIVO
285	SEDE CENTRAL	74	08	DISCO DURO EXTERNO	740818500048	5/09/2018	Regular	ACTIVO
286	SEDE CENTRAL	74	08	DISCO DURO EXTERNO	740818500049	5/09/2018	Regular	ACTIVO
287	SEDE CENTRAL	74	08	DISCO DURO EXTERNO	740818500050	5/09/2018	Malo	ACTIVO
288	SEDE CENTRAL	74	08	DISCO DURO EXTERNO	740818500051	5/09/2018	Regular	ACTIVO
289	SEDE CENTRAL	74	08	DISCO DURO EXTERNO	740818500052	5/09/2018	Regular	ACTIVO
290	SEDE CENTRAL	74	08	DISCO DURO EXTERNO	740818500053	5/09/2018	Regular	ACTIVO
291	SEDE CENTRAL	74	08	DISCO DURO EXTERNO	740818500054	14/12/2018	Regular	ACTIVO
292	SEDE CENTRAL	74	08	DISCO DURO EXTERNO	740818500055	14/12/2018	Regular	ACTIVO
293	SEDE CENTRAL	74	08	DISCO DURO EXTERNO	740818500056	12/11/2019	Bueno	ACTIVO
294	SEDE CENTRAL	74	08	DISCO DURO EXTERNO	740818500057	12/11/2019	Bueno	ACTIVO
295	SEDE CENTRAL	74	08	DISCO DURO EXTERNO	740818500058	12/11/2019	Bueno	ACTIVO
296	SEDE CENTRAL	74	08	DISCO DURO EXTERNO	740818500059	12/11/2019	Bueno	ACTIVO
297	SEDE CENTRAL	74	08	DISCO DURO EXTERNO	740818500060	12/11/2019	Bueno	ACTIVO
298	SEDE CENTRAL	74	08	DISCO DURO EXTERNO	740818500061	23/12/2019	Bueno	ACTIVO
299	SEDE CENTRAL	74	08	DISCO DURO EXTERNO	740818500062	12/09/2019	Regular	ACTIVO
300	SEDE CENTRAL	74	08	DISCO DURO EXTERNO	740818500063	12/01/2020	Bueno	ACTIVO
301	SEDE CENTRAL	74	08	DISCO DURO EXTERNO	740818500064	12/01/2020	Bueno	ACTIVO
302	SEDE CENTRAL	74	08	DISCO DURO EXTERNO	740818500065	12/01/2020	Bueno	ACTIVO
303	SEDE CENTRAL	74	08	DISCO DURO EXTERNO	740818500066	12/01/2020	Bueno	ACTIVO
304	SEDE CENTRAL	74	08	DISCO DURO EXTERNO	740818500067	12/01/2020	Bueno	ACTIVO
305	SEDE CENTRAL	74	08	DISCO DURO EXTERNO	740818500068	12/01/2020	Bueno	ACTIVO
306	SEDE CENTRAL	74	08	DISCO DURO EXTERNO	740818500069	12/01/2020	Bueno	ACTIVO
307	SEDE CENTRAL	74	08	DISCO DURO EXTERNO	740818500070	12/01/2020	Bueno	ACTIVO
308	SEDE CENTRAL	74	08	DISCO DURO EXTERNO	740818500071	12/01/2020	Bueno	ACTIVO
309	SEDE CENTRAL	74	08	DISCO DURO EXTERNO	740818500072	12/01/2020	Bueno	ACTIVO
310	SEDE CENTRAL	74	08	EQUIPO DE CONTROL DE ACCESO BIOMETRICO	740826000002	23/05/2013	Regular	ACTIVO

311	SEDE CENTRAL	74	08	IMPRESORA A INYECCION DE TINTA	740836500001	6/01/2012	Regular	ACTIVO
312	SEDE CENTRAL	74	08	IMPRESORA A INYECCION DE TINTA	740836500002	27/12/2013	Regular	ACTIVO
313	SEDE CENTRAL	74	08	IMPRESORA A INYECCION DE TINTA	740836500004	27/12/2013	Regular	ACTIVO
314	SEDE CENTRAL	74	08	IMPRESORA A INYECCION DE TINTA	740836500005	27/12/2013	Regular	ACTIVO
315	SEDE CENTRAL	74	08	IMPRESORA A INYECCION DE TINTA	740836500008	30/03/2015	Regular	ACTIVO
316	SEDE CENTRAL	74	08	IMPRESORA A INYECCION DE TINTA	740836500009	5/12/2015	Regular	ACTIVO
317	SEDE CENTRAL	74	08	IMPRESORA A INYECCION DE TINTA	740836500010	5/12/2015	Regular	ACTIVO
318	SEDE CENTRAL	74	08	IMPRESORA A INYECCION DE TINTA	740836500011	5/12/2015	Regular	ACTIVO
319	SEDE CENTRAL	74	08	IMPRESORA A INYECCION DE TINTA	740836500012	5/12/2015	Regular	ACTIVO
320	SEDE CENTRAL	74	08	IMPRESORA A INYECCION DE TINTA	740836500013	5/12/2015	Regular	ACTIVO
321	SEDE CENTRAL	74	08	IMPRESORA DE ETIQUETA - IMPRESORA DE TICKET	740840430001	30/12/2011	Regular	ACTIVO
322	SEDE CENTRAL	74	08	IMPRESORA LASER	740841000001	20/12/2011	Malo	ACTIVO
323	SEDE CENTRAL	74	08	IMPRESORA LASER	740841000002	20/12/2011	Regular	ACTIVO
324	SEDE CENTRAL	74	08	IMPRESORA LASER	740841000003	20/12/2011	Regular	ACTIVO
325	SEDE CENTRAL	74	08	IMPRESORA LASER	740841000006	7/12/2012	Regular	ACTIVO
326	SEDE CENTRAL	74	08	IMPRESORA LASER	740841000007	7/12/2012	Regular	ACTIVO
327	SEDE CENTRAL	74	08	IMPRESORA LASER	740841000008	7/12/2012	Regular	ACTIVO
328	SEDE CENTRAL	74	08	IMPRESORA LASER	740841000009	31/12/2013	Regular	ACTIVO
329	SEDE CENTRAL	74	08	IMPRESORA LASER	740841000010	31/12/2013	Regular	ACTIVO
330	SEDE CENTRAL	74	08	IMPRESORA LASER	740841000011	17/03/2014	Regular	ACTIVO
331	SEDE CENTRAL	74	08	IMPRESORA LASER	740841000012	29/12/2015	Regular	ACTIVO
332	SEDE CENTRAL	74	08	IMPRESORA LASER	740841000013	30/09/2016	Regular	ACTIVO
333	SEDE CENTRAL	74	08	IMPRESORA LASER	740841000014	30/09/2016	Malo	ACTIVO
334	SEDE CENTRAL	74	08	IMPRESORA LASER	740841000015	30/09/2016	Regular	ACTIVO
335	SEDE CENTRAL	74	08	IMPRESORA LASER	740841000016	22/12/2016	Regular	ACTIVO
336	SEDE CENTRAL	74	08	IMPRESORA LASER	740841000017	22/12/2016	Regular	ACTIVO
337	SEDE CENTRAL	74	08	IMPRESORA LASER	740841000019	22/12/2016	Regular	ACTIVO
338	SEDE CENTRAL	74	08	IMPRESORA MATRIZ DE PUNTO	740845500001	30/12/2014	Regular	ACTIVO
339	SEDE CENTRAL	74	08	IMPRESORA PARA PLANOS - PLOTTERS	740850000001	31/05/2012	Regular	ACTIVO
340	SEDE CENTRAL	74	08	IMPRESORA PARA PLANOS - PLOTTERS	740850000002	27/04/2015	Regular	ACTIVO
341	SEDE CENTRAL	74	08	IMPRESORA PARA PLANOS - PLOTTERS	740850000003	31/12/2015	Regular	ACTIVO
342	SEDE CENTRAL	74	08	LECTORA DE CODIGO DE BARRAS	740863500001	31/12/2016	Regular	ACTIVO
343	SEDE CENTRAL	74	08	LECTORA DE TARJETA INTELIGENTE	740870950001	20/09/2018	Regular	ACTIVO
344	SEDE CENTRAL	74	08	LECTORA DE TARJETA INTELIGENTE	740870950002	20/09/2018	Regular	ACTIVO
345	SEDE CENTRAL	74	08	LECTORA DE TARJETA INTELIGENTE	740870950003	20/09/2018	Regular	ACTIVO
346	SEDE CENTRAL	74	08	LECTORA DE TARJETA INTELIGENTE	740870950004	20/09/2018	Regular	ACTIVO
347	SEDE CENTRAL	74	08	LECTORA DE TARJETA INTELIGENTE	740870950005	20/09/2018	Regular	ACTIVO
348	SEDE CENTRAL	74	08	LECTORA DE TARJETA INTELIGENTE	740870950006	20/09/2018	Bueno	ACTIVO
349	SEDE CENTRAL	74	08	LECTORA DE TARJETA INTELIGENTE	740870950007	20/09/2018	Regular	ACTIVO
350	SEDE CENTRAL	74	08	LECTORA DE TARJETA INTELIGENTE	740870950008	20/09/2018	Regular	ACTIVO

499	SEDE CENTRAL	74	08	MONITOR PLANO	740881870051	12/10/2014	Regular	ACTIVO
500	SEDE CENTRAL	74	08	MONITOR PLANO	740881870052	30/09/2016	Regular	ACTIVO
501	SEDE CENTRAL	74	08	MONITOR PLANO	740881870053	14/11/2011	Regular	ACTIVO
502	SEDE CENTRAL	74	08	MOUSE INALAMBRICO	740882240001	13/11/2017	Malo	ACTIVO
503	SEDE CENTRAL	74	08	MOUSE INALAMBRICO	740882240002	13/11/2017	Regular	ACTIVO
504	SEDE CENTRAL	74	08	MOUSE INALAMBRICO	740882240003	13/11/2017	Regular	ACTIVO
505	SEDE CENTRAL	74	08	MOUSE INALAMBRICO	740882240004	13/11/2017	Regular	ACTIVO
506	SEDE CENTRAL	74	08	MOUSE INALAMBRICO	740882240005	13/11/2017	Regular	ACTIVO
507	SEDE CENTRAL	74	08	PANTALLA DE TOQUE EXTERNA - TOUCH SCREEN FLAT	740882620001	19/01/2016	Nuevo	ACTIVO
508	SEDE CENTRAL	74	08	PANTALLA DE TOQUE EXTERNA - TOUCH SCREEN FLAT	740882620002	19/01/2016	Regular	ACTIVO
509	SEDE CENTRAL	74	08	SERVIDOR	740892000001	20/10/2014	Regular	ACTIVO
510	SEDE CENTRAL	74	08	SERVIDOR	740892000002	14/10/2015	Regular	ACTIVO
511	SEDE CENTRAL	74	08	SERVIDOR	740892000004	20/06/2012	Regular	ACTIVO
512	SEDE CENTRAL	74	08	SERVIDOR	740892000006	25/04/2017	Regular	ACTIVO
513	SEDE CENTRAL	74	08	SERVIDOR	740892000007	17/08/2017	Regular	ACTIVO
514	SEDE CENTRAL	74	08	SERVIDOR	740892000008	2/07/2018	Nuevo	ACTIVO
515	SEDE CENTRAL	74	08	TABLETA PAD	740894930003	22/11/2013	Regular	ACTIVO
516	SEDE CENTRAL	74	08	TABLETA PAD	740894930004	12/12/2014	Regular	ACTIVO
517	SEDE CENTRAL	74	08	TABLETA PAD	740894930005	26/12/2014	Regular	ACTIVO
518	SEDE CENTRAL	74	08	TABLETA PAD	740894930006	25/03/2015	Regular	ACTIVO
519	SEDE CENTRAL	74	08	TABLETA PAD	740894930007	25/03/2015	Regular	ACTIVO
520	SEDE CENTRAL	74	08	TABLETA PAD	740894930008	25/03/2015	Regular	ACTIVO
521	SEDE CENTRAL	74	08	TABLETA PAD	740894930009	25/03/2015	Malo	ACTIVO
522	SEDE CENTRAL	74	08	TABLETA PAD	740894930010	11/11/2015	Regular	ACTIVO
523	SEDE CENTRAL	74	08	TABLETA PAD	740894930011	11/11/2015	Regular	ACTIVO
524	SEDE CENTRAL	74	08	TABLETA PAD	740894930012	11/11/2015	Regular	ACTIVO
525	SEDE CENTRAL	74	08	TABLETA PAD	740894930013	28/12/2015	Regular	ACTIVO
526	SEDE CENTRAL	74	08	TABLETA PAD	740894930014	28/12/2015	Regular	ACTIVO
527	SEDE CENTRAL	74	08	TABLETA PAD	740894930015	22/12/2017	Regular	ACTIVO
528	SEDE CENTRAL	74	08	TABLETA PAD	740894930016	22/12/2017	Regular	ACTIVO
529	SEDE CENTRAL	74	08	TABLETA PAD	740894930017	19/12/2018	Regular	ACTIVO
530	SEDE CENTRAL	74	08	TABLETA PAD	740894930018	22/12/2017	Regular	ACTIVO
531	SEDE CENTRAL	74	08	TABLETA PAD	740894930019	3/07/2019	Bueno	ACTIVO
532	SEDE CENTRAL	74	08	TECLADO - KEYBOARD	740895000001	31/12/2012	Regular	ACTIVO
533	SEDE CENTRAL	74	08	TECLADO - KEYBOARD	740895000002	31/12/2012	Regular	ACTIVO
534	SEDE CENTRAL	74	08	TECLADO - KEYBOARD	740895000003	31/12/2012	Regular	ACTIVO
535	SEDE CENTRAL	74	08	TECLADO - KEYBOARD	740895000004	31/12/2012	Regular	ACTIVO
536	SEDE CENTRAL	74	08	TECLADO - KEYBOARD	740895000005	31/12/2012	Regular	ACTIVO
537	SEDE CENTRAL	74	08	TECLADO - KEYBOARD	740895000006	31/12/2012	Regular	ACTIVO
538	SEDE CENTRAL	74	08	TECLADO - KEYBOARD	740895000007	31/12/2012	Malo	ACTIVO
539	SEDE CENTRAL	74	08	TECLADO - KEYBOARD	740895000008	31/12/2012	Regular	ACTIVO
540	SEDE CENTRAL	74	08	TECLADO - KEYBOARD	740895000009	31/12/2012	Regular	ACTIVO
541	SEDE CENTRAL	74	08	TECLADO - KEYBOARD	740895000010	31/12/2012	Regular	ACTIVO
542	SEDE CENTRAL	74	08	TECLADO - KEYBOARD	740895000013	31/12/2012	Regular	ACTIVO
543	SEDE CENTRAL	74	08	TECLADO - KEYBOARD	740895000015	31/12/2012	Regular	ACTIVO
544	SEDE CENTRAL	74	08	TECLADO - KEYBOARD	740895000016	31/12/2012	Regular	ACTIVO
545	SEDE CENTRAL	74	08	TECLADO - KEYBOARD	740895000017	31/12/2012	Regular	ACTIVO
546	SEDE CENTRAL	74	08	TECLADO - KEYBOARD	740895000018	31/12/2012	Regular	ACTIVO
547	SEDE CENTRAL	74	08	TECLADO - KEYBOARD	740895000019	31/12/2012	Regular	ACTIVO
548	SEDE CENTRAL	74	08	TECLADO - KEYBOARD	740895000020	31/12/2012	Regular	ACTIVO
549	SEDE CENTRAL	74	08	TECLADO - KEYBOARD	740895000021	31/12/2012	Regular	ACTIVO
550	SEDE CENTRAL	74	08	TECLADO - KEYBOARD	740895000022	31/12/2012	Regular	ACTIVO
551	SEDE CENTRAL	74	08	TECLADO - KEYBOARD	740895000023	31/12/2012	Regular	ACTIVO
552	SEDE CENTRAL	74	08	TECLADO - KEYBOARD	740895000024	31/12/2012	Regular	ACTIVO
553	SEDE CENTRAL	74	08	TECLADO - KEYBOARD	740895000025	31/12/2012	Regular	ACTIVO
554	SEDE CENTRAL	74	08	TECLADO - KEYBOARD	740895000026	31/12/2012	Regular	ACTIVO
555	SEDE CENTRAL	74	08	TECLADO - KEYBOARD	740895000027	31/12/2012	Regular	ACTIVO
556	SEDE CENTRAL	74	08	TECLADO - KEYBOARD	740895000028	31/12/2012	Regular	ACTIVO
557	SEDE CENTRAL	74	08	TECLADO - KEYBOARD	740895000029	31/12/2012	Regular	ACTIVO
558	SEDE CENTRAL	74	08	TECLADO - KEYBOARD	740895000030	31/12/2012	Regular	ACTIVO
559	SEDE CENTRAL	74	08	TECLADO - KEYBOARD	740895000032	31/12/2012	Regular	ACTIVO

664	SEDE CENTRAL	74	08	UNIDAD CENTRAL DE PROCESO - CPU	740899500004	9/01/2011	Regular	ACTIVO
665	SEDE CENTRAL	74	08	UNIDAD CENTRAL DE PROCESO - CPU	740899500005	9/01/2011	Regular	ACTIVO
666	SEDE CENTRAL	74	08	UNIDAD CENTRAL DE PROCESO - CPU	740899500007	9/01/2011	Regular	ACTIVO
667	SEDE CENTRAL	74	08	UNIDAD CENTRAL DE PROCESO - CPU	740899500009	9/01/2011	Regular	ACTIVO
668	SEDE CENTRAL	74	08	UNIDAD CENTRAL DE PROCESO - CPU	740899500021	30/12/2011	Malo	ACTIVO
669	SEDE CENTRAL	74	08	UNIDAD CENTRAL DE PROCESO - CPU	740899500022	15/06/2012	Regular	ACTIVO
670	SEDE CENTRAL	74	08	UNIDAD CENTRAL DE PROCESO - CPU	740899500025	15/06/2012	Malo	ACTIVO
671	SEDE CENTRAL	74	08	UNIDAD CENTRAL DE PROCESO - CPU	740899500026	15/06/2012	Regular	ACTIVO
672	SEDE CENTRAL	74	08	UNIDAD CENTRAL DE PROCESO - CPU	740899500028	15/06/2012	Regular	ACTIVO
673	SEDE CENTRAL	74	08	UNIDAD CENTRAL DE PROCESO - CPU	740899500029	15/06/2012	Regular	ACTIVO
674	SEDE CENTRAL	74	08	UNIDAD CENTRAL DE PROCESO - CPU	740899500030	15/06/2012	Regular	ACTIVO
675	SEDE CENTRAL	74	08	UNIDAD CENTRAL DE PROCESO - CPU	740899500031	15/06/2012	Regular	ACTIVO
676	SEDE CENTRAL	74	08	UNIDAD CENTRAL DE PROCESO - CPU	740899500032	15/06/2012	Regular	ACTIVO
677	SEDE CENTRAL	74	08	UNIDAD CENTRAL DE PROCESO - CPU	740899500034	15/06/2012	Regular	ACTIVO
678	SEDE CENTRAL	74	08	UNIDAD CENTRAL DE PROCESO - CPU	740899500035	15/06/2012	Regular	ACTIVO
679	SEDE CENTRAL	74	08	UNIDAD CENTRAL DE PROCESO - CPU	740899500036	15/06/2012	Regular	ACTIVO
680	SEDE CENTRAL	74	08	UNIDAD CENTRAL DE PROCESO - CPU	740899500037	15/06/2012	Regular	ACTIVO
681	SEDE CENTRAL	74	08	UNIDAD CENTRAL DE PROCESO - CPU	740899500038	15/06/2012	Regular	ACTIVO
682	SEDE CENTRAL	74	08	UNIDAD CENTRAL DE PROCESO - CPU	740899500039	15/06/2012	Regular	ACTIVO
683	SEDE CENTRAL	74	08	UNIDAD CENTRAL DE PROCESO - CPU	740899500040	15/06/2012	Regular	ACTIVO
684	SEDE CENTRAL	74	08	UNIDAD CENTRAL DE PROCESO - CPU	740899500042	31/12/2012	Regular	ACTIVO
685	SEDE CENTRAL	74	08	UNIDAD CENTRAL DE PROCESO - CPU	740899500043	31/12/2012	Regular	ACTIVO
686	SEDE CENTRAL	74	08	UNIDAD CENTRAL DE PROCESO - CPU	740899500047	31/12/2012	Regular	ACTIVO
687	SEDE CENTRAL	74	08	UNIDAD CENTRAL DE PROCESO - CPU	740899500048	31/12/2012	Regular	ACTIVO
688	SEDE CENTRAL	74	08	UNIDAD CENTRAL DE PROCESO - CPU	740899500050	31/12/2012	Regular	ACTIVO
689	SEDE CENTRAL	74	08	UNIDAD CENTRAL DE PROCESO - CPU	740899500051	27/12/2013	Regular	ACTIVO

690	SEDE CENTRAL	74	08	UNIDAD CENTRAL DE PROCESO - CPU	740899500052	27/12/2013	Regular	ACTIVO
691	SEDE CENTRAL	74	08	UNIDAD CENTRAL DE PROCESO - CPU	740899500053	27/12/2013	Regular	ACTIVO
692	SEDE CENTRAL	74	08	UNIDAD CENTRAL DE PROCESO - CPU	740899500054	27/12/2013	Regular	ACTIVO
693	SEDE CENTRAL	74	08	UNIDAD CENTRAL DE PROCESO - CPU	740899500055	27/12/2013	Malo	ACTIVO
694	SEDE CENTRAL	74	08	UNIDAD CENTRAL DE PROCESO - CPU	740899500057	31/12/2013	Regular	ACTIVO
695	SEDE CENTRAL	74	08	UNIDAD CENTRAL DE PROCESO - CPU	740899500058	31/12/2013	Regular	ACTIVO
696	SEDE CENTRAL	74	08	UNIDAD CENTRAL DE PROCESO - CPU	740899500059	22/04/2014	Regular	ACTIVO
697	SEDE CENTRAL	74	08	UNIDAD CENTRAL DE PROCESO - CPU	740899500060	22/04/2014	Regular	ACTIVO
698	SEDE CENTRAL	74	08	UNIDAD CENTRAL DE PROCESO - CPU	740899500061	22/04/2014	Regular	ACTIVO
699	SEDE CENTRAL	74	08	UNIDAD CENTRAL DE PROCESO - CPU	740899500062	22/04/2014	Regular	ACTIVO
700	SEDE CENTRAL	74	08	UNIDAD CENTRAL DE PROCESO - CPU	740899500063	22/04/2014	Regular	ACTIVO
701	SEDE CENTRAL	74	08	UNIDAD CENTRAL DE PROCESO - CPU	740899500065	22/04/2014	Malo	ACTIVO
702	SEDE CENTRAL	74	08	UNIDAD CENTRAL DE PROCESO - CPU	740899500067	22/04/2014	Regular	ACTIVO
703	SEDE CENTRAL	74	08	UNIDAD CENTRAL DE PROCESO - CPU	740899500069	22/04/2014	Regular	ACTIVO
704	SEDE CENTRAL	74	08	UNIDAD CENTRAL DE PROCESO - CPU	740899500070	22/04/2014	Regular	ACTIVO
705	SEDE CENTRAL	74	08	UNIDAD CENTRAL DE PROCESO - CPU	740899500071	22/12/2014	Regular	ACTIVO
706	SEDE CENTRAL	74	08	UNIDAD CENTRAL DE PROCESO - CPU	740899500072	22/12/2014	Regular	ACTIVO
707	SEDE CENTRAL	74	08	UNIDAD CENTRAL DE PROCESO - CPU	740899500073	22/12/2014	Regular	ACTIVO
708	SEDE CENTRAL	74	08	UNIDAD CENTRAL DE PROCESO - CPU	740899500074	22/12/2014	Regular	ACTIVO
709	SEDE CENTRAL	74	08	UNIDAD CENTRAL DE PROCESO - CPU	740899500075	22/12/2014	Regular	ACTIVO
710	SEDE CENTRAL	74	08	UNIDAD CENTRAL DE PROCESO - CPU	740899500076	22/12/2014	Regular	ACTIVO
711	SEDE CENTRAL	74	08	UNIDAD CENTRAL DE PROCESO - CPU	740899500077	22/12/2014	Regular	ACTIVO
712	SEDE CENTRAL	74	08	UNIDAD CENTRAL DE PROCESO - CPU	740899500078	22/12/2014	Regular	ACTIVO
713	SEDE CENTRAL	74	08	UNIDAD CENTRAL DE PROCESO - CPU	740899500079	22/12/2014	Regular	ACTIVO
714	SEDE CENTRAL	74	08	UNIDAD CENTRAL DE PROCESO - CPU	740899500080	22/12/2014	Regular	ACTIVO
715	SEDE CENTRAL	74	08	UNIDAD CENTRAL DE PROCESO - CPU	740899500081	22/12/2014	Regular	ACTIVO

716	SEDE CENTRAL	74	08	UNIDAD CENTRAL DE PROCESO - CPU	740899500082	22/12/2014	Regular	ACTIVO
717	SEDE CENTRAL	74	08	UNIDAD CENTRAL DE PROCESO - CPU	740899500083	22/12/2014	Regular	ACTIVO
718	SEDE CENTRAL	74	08	UNIDAD CENTRAL DE PROCESO - CPU	740899500084	22/12/2014	Regular	ACTIVO
719	SEDE CENTRAL	74	08	UNIDAD CENTRAL DE PROCESO - CPU	740899500085	22/12/2014	Regular	ACTIVO
720	SEDE CENTRAL	74	08	UNIDAD CENTRAL DE PROCESO - CPU	740899500086	22/12/2014	Regular	ACTIVO
721	SEDE CENTRAL	74	08	UNIDAD CENTRAL DE PROCESO - CPU	740899500087	22/12/2014	Regular	ACTIVO
722	SEDE CENTRAL	74	08	UNIDAD CENTRAL DE PROCESO - CPU	740899500088	22/12/2014	Regular	ACTIVO
723	SEDE CENTRAL	74	08	UNIDAD CENTRAL DE PROCESO - CPU	740899500089	22/12/2014	Regular	ACTIVO
724	SEDE CENTRAL	74	08	UNIDAD CENTRAL DE PROCESO - CPU	740899500090	30/06/2016	Regular	ACTIVO
725	SEDE CENTRAL	74	08	UNIDAD CENTRAL DE PROCESO - CPU	740899500091	22/12/2014	Regular	ACTIVO
726	SEDE CENTRAL	74	08	UNIDAD CENTRAL DE PROCESO - CPU	740899500092	22/12/2014	Regular	ACTIVO
727	SEDE CENTRAL	74	08	UNIDAD CENTRAL DE PROCESO - CPU	740899500093	22/12/2014	Regular	ACTIVO
728	SEDE CENTRAL	74	08	UNIDAD CENTRAL DE PROCESO - CPU	740899500094	22/12/2014	Regular	ACTIVO
729	SEDE CENTRAL	74	08	UNIDAD CENTRAL DE PROCESO - CPU	740899500095	22/12/2014	Regular	ACTIVO
730	SEDE CENTRAL	74	08	UNIDAD CENTRAL DE PROCESO - CPU	740899500096	6/05/2015	Regular	ACTIVO
731	SEDE CENTRAL	74	08	UNIDAD CENTRAL DE PROCESO - CPU	740899500097	6/05/2015	Regular	ACTIVO
732	SEDE CENTRAL	74	08	UNIDAD CENTRAL DE PROCESO - CPU	740899500098	6/05/2015	Regular	ACTIVO
733	SEDE CENTRAL	74	08	UNIDAD CENTRAL DE PROCESO - CPU	740899500099	11/11/2015	Regular	ACTIVO
734	SEDE CENTRAL	74	08	UNIDAD CENTRAL DE PROCESO - CPU	740899500100	11/11/2015	Regular	ACTIVO
735	SEDE CENTRAL	74	08	UNIDAD CENTRAL DE PROCESO - CPU	740899500101	11/11/2015	Regular	ACTIVO
736	SEDE CENTRAL	74	08	UNIDAD CENTRAL DE PROCESO - CPU	740899500102	11/11/2015	Regular	ACTIVO
737	SEDE CENTRAL	74	08	UNIDAD CENTRAL DE PROCESO - CPU	740899500103	11/11/2015	Regular	ACTIVO
738	SEDE CENTRAL	74	08	UNIDAD CENTRAL DE PROCESO - CPU	740899500104	11/11/2015	Regular	ACTIVO
739	SEDE CENTRAL	74	08	UNIDAD CENTRAL DE PROCESO - CPU	740899500105	11/11/2015	Regular	ACTIVO
740	SEDE CENTRAL	74	08	UNIDAD CENTRAL DE PROCESO - CPU	740899500106	11/11/2015	Regular	ACTIVO
741	SEDE CENTRAL	74	08	UNIDAD CENTRAL DE PROCESO - CPU	740899500107	11/11/2015	Regular	ACTIVO

742	SEDE CENTRAL	74	08	UNIDAD CENTRAL DE PROCESO - CPU	740899500108	11/11/2015	Regular	ACTIVO
743	SEDE CENTRAL	74	08	UNIDAD CENTRAL DE PROCESO - CPU	740899500109	11/11/2015	Regular	ACTIVO
744	SEDE CENTRAL	74	08	UNIDAD CENTRAL DE PROCESO - CPU	740899500110	11/11/2015	Regular	ACTIVO
745	SEDE CENTRAL	74	08	UNIDAD CENTRAL DE PROCESO - CPU	740899500111	11/11/2015	Regular	ACTIVO
746	SEDE CENTRAL	74	08	UNIDAD CENTRAL DE PROCESO - CPU	740899500112	11/11/2015	Regular	ACTIVO
747	SEDE CENTRAL	74	08	UNIDAD CENTRAL DE PROCESO - CPU	740899500113	11/11/2015	Regular	ACTIVO
748	SEDE CENTRAL	74	08	UNIDAD CENTRAL DE PROCESO - CPU	740899500114	28/12/2015	Regular	ACTIVO
749	SEDE CENTRAL	74	08	UNIDAD CENTRAL DE PROCESO - CPU	740899500115	28/12/2015	Regular	ACTIVO
750	SEDE CENTRAL	74	08	UNIDAD CENTRAL DE PROCESO - CPU	740899500116	28/12/2015	Regular	ACTIVO
751	SEDE CENTRAL	74	08	UNIDAD CENTRAL DE PROCESO - CPU	740899500117	28/12/2015	Regular	ACTIVO
752	SEDE CENTRAL	74	08	UNIDAD CENTRAL DE PROCESO - CPU	740899500118	28/12/2015	Regular	ACTIVO
753	SEDE CENTRAL	74	08	UNIDAD CENTRAL DE PROCESO - CPU	740899500119	28/12/2015	Regular	ACTIVO
754	SEDE CENTRAL	74	08	UNIDAD CENTRAL DE PROCESO - CPU	740899500120	28/12/2015	Regular	ACTIVO
755	SEDE CENTRAL	74	08	UNIDAD CENTRAL DE PROCESO - CPU	740899500121	28/12/2015	Regular	ACTIVO
756	SEDE CENTRAL	74	08	UNIDAD CENTRAL DE PROCESO - CPU	740899500122	28/12/2015	Regular	ACTIVO
757	SEDE CENTRAL	74	08	UNIDAD CENTRAL DE PROCESO - CPU	740899500123	28/12/2015	Regular	ACTIVO
758	SEDE CENTRAL	74	08	UNIDAD CENTRAL DE PROCESO - CPU	740899500124	28/12/2015	Regular	ACTIVO
759	SEDE CENTRAL	74	08	UNIDAD CENTRAL DE PROCESO - CPU	740899500125	28/12/2015	Regular	ACTIVO
760	SEDE CENTRAL	74	08	UNIDAD CENTRAL DE PROCESO - CPU	740899500126	28/12/2015	Regular	ACTIVO
761	SEDE CENTRAL	74	08	UNIDAD CENTRAL DE PROCESO - CPU	740899500127	28/12/2015	Regular	ACTIVO
762	SEDE CENTRAL	74	08	UNIDAD CENTRAL DE PROCESO - CPU	740899500128	28/12/2015	Regular	ACTIVO
763	SEDE CENTRAL	74	08	UNIDAD CENTRAL DE PROCESO - CPU	740899500129	28/12/2015	Regular	ACTIVO
764	SEDE CENTRAL	74	08	UNIDAD CENTRAL DE PROCESO - CPU	740899500130	28/12/2015	Regular	ACTIVO
765	SEDE CENTRAL	74	08	UNIDAD CENTRAL DE PROCESO - CPU	740899500131	28/12/2015	Regular	ACTIVO
766	SEDE CENTRAL	74	08	UNIDAD CENTRAL DE PROCESO - CPU	740899500132	28/12/2015	Regular	ACTIVO
767	SEDE CENTRAL	74	08	UNIDAD CENTRAL DE PROCESO - CPU	740899500133	29/12/2015	Regular	ACTIVO

768	SEDE CENTRAL	74	08	UNIDAD CENTRAL DE PROCESO - CPU	740899500134	30/12/2015	Regular	ACTIVO
769	SEDE CENTRAL	74	08	UNIDAD CENTRAL DE PROCESO - CPU	740899500135	30/12/2015	Regular	ACTIVO
770	SEDE CENTRAL	74	08	UNIDAD CENTRAL DE PROCESO - CPU	740899500136	30/12/2015	Regular	ACTIVO
771	SEDE CENTRAL	74	08	UNIDAD CENTRAL DE PROCESO - CPU	740899500137	30/12/2015	Regular	ACTIVO
772	SEDE CENTRAL	74	08	UNIDAD CENTRAL DE PROCESO - CPU	740899500138	30/12/2015	Regular	ACTIVO
773	SEDE CENTRAL	74	08	UNIDAD CENTRAL DE PROCESO - CPU	740899500139	30/12/2015	Regular	ACTIVO
774	SEDE CENTRAL	74	08	UNIDAD CENTRAL DE PROCESO - CPU	740899500140	30/12/2015	Regular	ACTIVO
775	SEDE CENTRAL	74	08	UNIDAD CENTRAL DE PROCESO - CPU	740899500141	30/12/2015	Regular	ACTIVO
776	SEDE CENTRAL	74	08	UNIDAD CENTRAL DE PROCESO - CPU	740899500142	30/12/2015	Regular	ACTIVO
777	SEDE CENTRAL	74	08	UNIDAD CENTRAL DE PROCESO - CPU	740899500143	30/12/2015	Regular	ACTIVO
778	SEDE CENTRAL	74	08	UNIDAD CENTRAL DE PROCESO - CPU	740899500144	3/10/2016	Regular	ACTIVO
779	SEDE CENTRAL	74	08	UNIDAD CENTRAL DE PROCESO - CPU	740899500145	3/10/2016	Regular	ACTIVO
780	SEDE CENTRAL	74	08	UNIDAD CENTRAL DE PROCESO - CPU	740899500146	22/12/2016	Regular	ACTIVO
781	SEDE CENTRAL	74	08	UNIDAD CENTRAL DE PROCESO - CPU	740899500147	30/09/2016	Regular	ACTIVO
782	SEDE CENTRAL	74	08	UNIDAD CENTRAL DE PROCESO - CPU	740899500148	22/12/2016	Regular	ACTIVO
783	SEDE CENTRAL	74	08	UNIDAD CENTRAL DE PROCESO - CPU	740899500149	22/12/2016	Regular	ACTIVO
784	SEDE CENTRAL	74	08	UNIDAD CENTRAL DE PROCESO - CPU	740899500150	2/01/2018	Regular	ACTIVO
785	SEDE CENTRAL	74	08	UNIDAD CENTRAL DE PROCESO - CPU	740899500151	2/01/2018	Regular	ACTIVO
786	SEDE CENTRAL	74	08	UNIDAD CENTRAL DE PROCESO - CPU	740899500152	2/01/2018	Regular	ACTIVO
787	SEDE CENTRAL	74	08	UNIDAD CENTRAL DE PROCESO - CPU	740899500153	25/04/2018	Regular	ACTIVO
788	SEDE CENTRAL	74	08	UNIDAD CENTRAL DE PROCESO - CPU	740899500154	30/12/2019	Bueno	ACTIVO
789	SEDE CENTRAL	74	08	UNIDAD CENTRAL DE PROCESO - CPU	740899500155	30/12/2019	Bueno	ACTIVO
790	SEDE CENTRAL	74	08	UNIDAD CENTRAL DE PROCESO - CPU	740899500156	30/12/2019	Bueno	ACTIVO
791	SEDE CENTRAL	74	08	UNIDAD CENTRAL DE PROCESO - CPU	740899500157	30/12/2019	Bueno	ACTIVO
792	SEDE CENTRAL	74	08	UNIDAD CENTRAL DE PROCESO - CPU	740899500158	30/12/2019	Bueno	ACTIVO
793	SEDE CENTRAL	74	08	UNIDAD CENTRAL DE PROCESO - CPU	740899500159	30/12/2019	Bueno	ACTIVO

794	SEDE CENTRAL	74	08	UNIDAD CENTRAL DE PROCESO - CPU	740899500160	30/12/2019	Bueno	ACTIVO
795	SEDE CENTRAL	74	22	CAMARA FOTOGRAFICA DIGITAL	742208970001	31/12/2016	Regular	ACTIVO
796	SEDE CENTRAL	74	22	CAMARA FOTOGRAFICA DIGITAL	742208970002	31/12/2016	Regular	ACTIVO
797	SEDE CENTRAL	74	22	CAMARA FOTOGRAFICA DIGITAL	742208970003	22/04/2013	Regular	ACTIVO
798	SEDE CENTRAL	74	22	CAMARA FOTOGRAFICA DIGITAL	742208970004	22/04/2013	Regular	ACTIVO
799	SEDE CENTRAL	74	22	CAMARA FOTOGRAFICA DIGITAL	742208970005	15/04/2015	Regular	ACTIVO
800	SEDE CENTRAL	74	22	CAMARA FOTOGRAFICA DIGITAL	742208970006	23/10/2015	Regular	ACTIVO
801	SEDE CENTRAL	74	22	CAMARA FOTOGRAFICA DIGITAL	742208970007	3/04/2016	Regular	ACTIVO
802	SEDE CENTRAL	74	22	CAMARA FOTOGRAFICA DIGITAL	742208970008	3/04/2016	Regular	ACTIVO
803	SEDE CENTRAL	74	22	CAMARA FOTOGRAFICA DIGITAL	742208970009	22/12/2016	Regular	ACTIVO
804	SEDE CENTRAL	74	22	CAMARA FOTOGRAFICA DIGITAL	742208970010	5/03/2017	Regular	ACTIVO
805	SEDE CENTRAL	74	22	CAMARA FOTOGRAFICA DIGITAL	742208970011	5/03/2017	Regular	ACTIVO
806	SEDE CENTRAL	74	22	CAMARA FOTOGRAFICA DIGITAL	742208970012	5/03/2017	Regular	ACTIVO
807	SEDE CENTRAL	74	22	CAMARA FOTOGRAFICA DIGITAL	742208970013	5/03/2017	Regular	ACTIVO
808	SEDE CENTRAL	74	22	CAMARA FOTOGRAFICA DIGITAL	742208970014	30/10/2017	Regular	ACTIVO
809	SEDE CENTRAL	74	22	DESTRUCTORA DE DOCUMENTOS	742216550001	31/12/2016	Regular	ACTIVO
810	SEDE CENTRAL	74	22	DESTRUCTORA DE DOCUMENTOS	742216550002	31/12/2016	Regular	ACTIVO
811	SEDE CENTRAL	74	22	EQUIPO MULTIFUNCION AL COPIADORA IMPRESORA SCANNER Y/O FAX	742223580001	30/12/2011	Regular	ACTIVO
812	SEDE CENTRAL	74	22	EQUIPO MULTIFUNCION AL COPIADORA IMPRESORA SCANNER Y/O FAX	742223580002	31/12/2016	Regular	ACTIVO
813	SEDE CENTRAL	74	22	EQUIPO MULTIFUNCION AL COPIADORA IMPRESORA SCANNER Y/O FAX	742223580003	28/03/2014	Regular	ACTIVO
814	SEDE CENTRAL	74	22	EQUIPO MULTIFUNCION AL COPIADORA IMPRESORA SCANNER Y/O FAX	742223580004	28/03/2014	Regular	ACTIVO
815	SEDE CENTRAL	74	22	EQUIPO MULTIFUNCION AL COPIADORA IMPRESORA SCANNER Y/O FAX	742223580005	12/12/2014	Regular	ACTIVO
816	SEDE CENTRAL	74	22	EQUIPO MULTIFUNCION AL COPIADORA IMPRESORA SCANNER Y/O FAX	742223580006	30/06/2016	Regular	ACTIVO
817	SEDE CENTRAL	74	22	EQUIPO MULTIFUNCION AL COPIADORA IMPRESORA SCANNER Y/O FAX	742223580007	23/12/2015	Regular	ACTIVO

818	SEDE CENTRAL	74	22	EQUIPO MULTIFUNCION AL COPIADORA IMPRESORA SCANNER Y/O FAX	742223580008	23/12/2015	Regular	ACTIVO
819	SEDE CENTRAL	74	22	EQUIPO MULTIFUNCION AL COPIADORA IMPRESORA SCANNER Y/O FAX	742223580009	23/12/2015	Regular	ACTIVO
820	SEDE CENTRAL	74	22	EQUIPO MULTIFUNCION AL COPIADORA IMPRESORA SCANNER Y/O FAX	742223580010	23/12/2015	Regular	ACTIVO
821	SEDE CENTRAL	74	22	EQUIPO MULTIFUNCION AL COPIADORA IMPRESORA SCANNER Y/O FAX	742223580011	31/12/2015	Regular	ACTIVO
822	SEDE CENTRAL	74	22	EQUIPO MULTIFUNCION AL COPIADORA IMPRESORA SCANNER Y/O FAX	742223580012	31/12/2015	Regular	ACTIVO
823	SEDE CENTRAL	74	22	EQUIPO MULTIFUNCION AL COPIADORA IMPRESORA SCANNER Y/O FAX	742223580013	8/04/2017	Regular	ACTIVO
824	SEDE CENTRAL	74	22	GUILLLOTINA	742229930001	27/10/2011	Regular	ACTIVO
825	SEDE CENTRAL	74	22	GUILLLOTINA	742229930002	31/12/2016	Regular	ACTIVO
826	SEDE CENTRAL	74	22	GUILLLOTINA	742229930003	22/12/2016	Regular	ACTIVO
827	SEDE CENTRAL	74	22	MAQUINA ANILLADORA PERFORADORA	742232610001	31/12/2016	Regular	ACTIVO
828	SEDE CENTRAL	74	22	MAQUINA ANILLADORA PERFORADORA	742232610002	31/12/2016	Regular	ACTIVO
829	SEDE CENTRAL	74	22	MAQUINA ANILLADORA PERFORADORA	742232610003	22/12/2016	Regular	ACTIVO
830	SEDE CENTRAL	74	22	MAQUINA ESPIRALADORA	742245990001	31/12/2016	Regular	ACTIVO
831	SEDE CENTRAL	74	22	PIZARRA ELECTRONICA	742262040001	30/12/2011	Regular	ACTIVO
832	SEDE CENTRAL	74	22	PIZARRA ELECTRONICA	742262040002	28/12/2013	Regular	ACTIVO
833	SEDE CENTRAL	74	22	PIZARRA ELECTRONICA	742262040003	28/12/2012	Regular	ACTIVO
834	SEDE CENTRAL	74	22	SURTIDOR DE AGUA ELECTRICO - DISPENSADOR ELECTRICO	742299890001	31/12/2016	Malo	ACTIVO
835	SEDE CENTRAL	74	22	SURTIDOR DE AGUA ELECTRICO - DISPENSADOR ELECTRICO	742299890002	31/12/2016	Malo	ACTIVO
836	SEDE CENTRAL	74	22	SURTIDOR DE AGUA ELECTRICO - DISPENSADOR ELECTRICO	742299890003	31/12/2016	Malo	ACTIVO
837	SEDE CENTRAL	74	22	SURTIDOR DE AGUA ELECTRICO - DISPENSADOR ELECTRICO	742299890004	31/12/2016	Regular	ACTIVO
838	SEDE CENTRAL	74	22	SURTIDOR DE AGUA ELECTRICO - DISPENSADOR ELECTRICO	742299890005	31/12/2016	Regular	ACTIVO
839	SEDE CENTRAL	74	22	SURTIDOR DE AGUA ELECTRICO - DISPENSADOR ELECTRICO	742299890006	31/12/2016	Regular	ACTIVO
840	SEDE CENTRAL	74	22	SURTIDOR DE AGUA ELECTRICO - DISPENSADOR ELECTRICO	742299890007	2/11/2020	Bueno	ACTIVO

841	SEDE CENTRAL	74	22	SURTIDOR DE AGUA ELECTRICO - DISPENSADOR ELECTRICO	742299890008	2/11/2020	Bueno	ACTIVO
842	SEDE CENTRAL	74	64	ARCHIVADOR DE MELAMINA	746403550001	31/12/2016	Regular	ACTIVO
843	SEDE CENTRAL	74	64	ARCHIVADOR DE MELAMINA	746403550002	31/12/2016	Regular	ACTIVO
844	SEDE CENTRAL	74	64	ARCHIVADOR DE METAL	746403890001	24/08/2015	Regular	ACTIVO
845	SEDE CENTRAL	74	64	ARCHIVADOR DE METAL	746403890002	24/08/2015	Regular	ACTIVO
846	SEDE CENTRAL	74	64	ARCHIVADOR DE METAL	746403890003	18/12/2018	Regular	ACTIVO
847	SEDE CENTRAL	74	64	ARMARIO DE MELAMINA	746406260001	31/12/2016	Regular	ACTIVO
848	SEDE CENTRAL	74	64	ARMARIO DE MELAMINA	746406260002	31/12/2016	Regular	ACTIVO
849	SEDE CENTRAL	74	64	ARMARIO DE MELAMINA	746406260003	31/12/2016	Regular	ACTIVO
850	SEDE CENTRAL	74	64	ARMARIO DE MELAMINA	746406260004	31/12/2016	Regular	ACTIVO
851	SEDE CENTRAL	74	64	ARMARIO DE MELAMINA	746406260005	31/12/2016	Regular	ACTIVO
852	SEDE CENTRAL	74	64	ARMARIO DE MELAMINA	746406260006	31/12/2016	Regular	ACTIVO
853	SEDE CENTRAL	74	64	ARMARIO DE MELAMINA	746406260007	31/12/2016	Regular	ACTIVO
854	SEDE CENTRAL	74	64	ARMARIO DE MELAMINA	746406260008	31/12/2016	Regular	ACTIVO
855	SEDE CENTRAL	74	64	ARMARIO DE MELAMINA	746406260009	31/12/2016	Regular	ACTIVO
856	SEDE CENTRAL	74	64	ARMARIO DE MELAMINA	746406260010	31/12/2016	Regular	ACTIVO
857	SEDE CENTRAL	74	64	ARMARIO DE MELAMINA	746406260011	31/12/2016	Regular	ACTIVO
858	SEDE CENTRAL	74	64	ARMARIO DE MELAMINA	746406260012	31/12/2016	Regular	ACTIVO
859	SEDE CENTRAL	74	64	ARMARIO DE MELAMINA	746406260013	30/12/2011	Regular	ACTIVO
860	SEDE CENTRAL	74	64	ARMARIO DE MELAMINA	746406260014	30/12/2011	Regular	ACTIVO
861	SEDE CENTRAL	74	64	ARMARIO DE MELAMINA	746406260015	31/12/2012	Regular	ACTIVO
862	SEDE CENTRAL	74	64	ARMARIO DE MELAMINA	746406260016	31/12/2012	Regular	ACTIVO
863	SEDE CENTRAL	74	64	ARMARIO DE MELAMINA	746406260017	31/12/2016	Regular	ACTIVO
864	SEDE CENTRAL	74	64	ARMARIO DE MELAMINA	746406260018	31/12/2016	Regular	ACTIVO
865	SEDE CENTRAL	74	64	ARMARIO DE MELAMINA	746406260019	31/12/2016	Regular	ACTIVO
866	SEDE CENTRAL	74	64	ARMARIO DE MELAMINA	746406260020	31/12/2016	Regular	ACTIVO
867	SEDE CENTRAL	74	64	ARMARIO DE MELAMINA	746406260021	31/12/2016	Regular	ACTIVO
868	SEDE CENTRAL	74	64	ARMARIO DE MELAMINA	746406260022	31/12/2016	Regular	ACTIVO
869	SEDE CENTRAL	74	64	ARMARIO DE MELAMINA	746406260025	30/09/2016	Regular	ACTIVO
870	SEDE CENTRAL	74	64	ARMARIO DE MELAMINA	746406260026	30/09/2016	Regular	ACTIVO
871	SEDE CENTRAL	74	64	ARMARIO DE MELAMINA	746406260029	22/12/2016	Regular	ACTIVO
872	SEDE CENTRAL	74	64	ARMARIO DE MELAMINA	746406260030	31/12/2012	Regular	ACTIVO
873	SEDE CENTRAL	74	64	ARMARIO DE MELAMINA	746406260031	31/12/2012	Regular	ACTIVO
874	SEDE CENTRAL	74	64	ARMARIO DE MELAMINA	746406260032	30/12/2011	Regular	ACTIVO
875	SEDE CENTRAL	74	64	ARMARIO DE MELAMINA	746406260033	31/12/2012	Regular	ACTIVO
876	SEDE CENTRAL	74	64	ARMARIO DE MELAMINA	746406260034	16/05/2018	Regular	ACTIVO
877	SEDE CENTRAL	74	64	ARMARIO DE MELAMINA	746406260035	21/05/2018	Regular	ACTIVO
878	SEDE CENTRAL	74	64	ARMARIO DE MELAMINA	746406260036	18/09/2019	Bueno	ACTIVO
879	SEDE CENTRAL	74	64	ARMARIO DE METAL	746406600001	26/12/2017	Regular	ACTIVO
880	SEDE CENTRAL	74	64	ATRIL DE MELAMINA	746409480001	12/02/2015	Regular	ACTIVO
881	SEDE CENTRAL	74	64	CAJA DE SEGURIDAD	746418470001	14/08/2014	Regular	ACTIVO
882	SEDE CENTRAL	74	64	CAJA DE SEGURIDAD	746418470002	14/08/2014	Regular	ACTIVO
883	SEDE CENTRAL	74	64	CAJA DE SEGURIDAD	746418470003	29/12/2015	Regular	ACTIVO
884	SEDE CENTRAL	74	64	CAJA DE SEGURIDAD	746418470004	29/12/2015	Regular	ACTIVO
885	SEDE CENTRAL	74	64	CAJA FUERTE	746418810002	22/06/2017	Regular	ACTIVO
886	SEDE CENTRAL	74	64	CAJA FUERTE	746418810003	14/12/2018	Regular	ACTIVO
887	SEDE CENTRAL	74	64	CAJONERA RODABLE DE MELAMINA	746419250001	31/12/2012	Regular	ACTIVO
888	SEDE CENTRAL	74	64	CAJONERA RODABLE DE MELAMINA	746419250002	31/12/2012	Regular	ACTIVO
889	SEDE CENTRAL	74	64	CAJONERA RODABLE DE MELAMINA	746419250003	31/12/2012	Regular	ACTIVO
890	SEDE CENTRAL	74	64	CAJONERA RODABLE DE MELAMINA	746419250004	31/12/2012	Regular	ACTIVO

1133	SEDE CENTRAL	74	64	MESA DE MELAMINA	746450560008	29/05/2013	Regular	ACTIVO
1134	SEDE CENTRAL	74	64	MESA DE MELAMINA	746450560009	23/12/2015	Regular	ACTIVO
1135	SEDE CENTRAL	74	64	MESA DE MELAMINA	746450560010	23/12/2015	Regular	ACTIVO
1136	SEDE CENTRAL	74	64	MESA DE MELAMINA	746450560011	23/12/2015	Regular	ACTIVO
1137	SEDE CENTRAL	74	64	MESA DE MELAMINA	746450560012	23/12/2015	Regular	ACTIVO
1138	SEDE CENTRAL	74	64	MESA DE MELAMINA	746450560013	23/12/2015	Regular	ACTIVO
1139	SEDE CENTRAL	74	64	MESA DE MELAMINA	746450560014	23/12/2015	Regular	ACTIVO
1140	SEDE CENTRAL	74	64	MESA DE MELAMINA	746450560018	30/12/2011	Regular	ACTIVO
1141	SEDE CENTRAL	74	64	MESA DE MELAMINA	746450560019	30/12/2011	Regular	ACTIVO
1142	SEDE CENTRAL	74	64	MESA DE METAL	746450680001	31/12/2016	Regular	ACTIVO
1143	SEDE CENTRAL	74	64	MESA DE METAL	746450680002	31/12/2016	Regular	ACTIVO
1144	SEDE CENTRAL	74	64	MESA DE METAL	746450680003	31/12/2016	Regular	ACTIVO
1145	SEDE CENTRAL	74	64	MESA DE METAL	746450680004	31/12/2016	Regular	ACTIVO
1146	SEDE CENTRAL	74	64	MESA DE METAL	746450680005	31/12/2016	Regular	ACTIVO
1147	SEDE CENTRAL	74	64	MESA DE METAL	746450680006	31/12/2016	Regular	ACTIVO
1148	SEDE CENTRAL	74	64	MESA DE METAL	746450680007	31/12/2016	Regular	ACTIVO
1149	SEDE CENTRAL	74	64	MESA DE METAL	746450680008	31/12/2016	Regular	ACTIVO
1150	SEDE CENTRAL	74	64	MESA DE METAL	746450680009	31/12/2016	Regular	ACTIVO
1151	SEDE CENTRAL	74	64	MESA DE METAL	746450680010	31/12/2016	Regular	ACTIVO
1152	SEDE CENTRAL	74	64	MESA DE METAL	746450680011	31/12/2016	Regular	ACTIVO
1153	SEDE CENTRAL	74	64	MESA DE METAL	746450680012	31/12/2016	Regular	ACTIVO
1154	SEDE CENTRAL	74	64	MESA DE METAL	746450680013	31/12/2016	Regular	ACTIVO
1155	SEDE CENTRAL	74	64	MESA DE METAL	746450680014	31/12/2016	Regular	ACTIVO
1156	SEDE CENTRAL	74	64	MESA DE METAL	746450680015	31/12/2016	Regular	ACTIVO
1157	SEDE CENTRAL	74	64	MESA DE METAL	746450680016	31/12/2016	Regular	ACTIVO
1158	SEDE CENTRAL	74	64	MESA DE METAL	746450680017	31/12/2016	Bueno	ACTIVO
1159	SEDE CENTRAL	74	64	MESA DE METAL	746450680018	31/12/2016	Regular	ACTIVO
1160	SEDE CENTRAL	74	64	MESA DE METAL Y MELAMINA	746451860001	26/12/2017	Regular	ACTIVO
1161	SEDE CENTRAL	74	64	MESA DE REUNIONES	746452030001	30/12/2011	Regular	ACTIVO
1162	SEDE CENTRAL	74	64	MESA DE REUNIONES	746452030003	15/11/2018	Regular	ACTIVO
1163	SEDE CENTRAL	74	64	MESITA DE CENTRO	746454070001	30/12/2011	Regular	ACTIVO
1164	SEDE CENTRAL	74	64	MESITA DE MADERA	746454580001	30/12/2011	Regular	ACTIVO
1165	SEDE CENTRAL	74	64	MÓDULO DE MELAMINA	746460980001	30/12/2011	Regular	ACTIVO
1166	SEDE CENTRAL	74	64	MÓDULO DE MELAMINA	746460980002	30/12/2011	Regular	ACTIVO
1167	SEDE CENTRAL	74	64	MÓDULO DE MELAMINA	746460980003	30/12/2011	Malo	ACTIVO
1168	SEDE CENTRAL	74	64	MÓDULO DE MELAMINA	746460980004	30/12/2011	Regular	ACTIVO
1169	SEDE CENTRAL	74	64	MÓDULO DE MELAMINA	746460980005	30/12/2011	Regular	ACTIVO
1170	SEDE CENTRAL	74	64	MÓDULO DE MELAMINA	746460980006	30/12/2011	Regular	ACTIVO
1171	SEDE CENTRAL	74	64	MÓDULO DE MELAMINA	746460980007	30/12/2011	Regular	ACTIVO
1172	SEDE CENTRAL	74	64	MÓDULO DE MELAMINA	746460980008	17/09/2012	Regular	ACTIVO
1173	SEDE CENTRAL	74	64	PANTALLA ECRAN	746466950001	17/12/2015	Regular	ACTIVO
1174	SEDE CENTRAL	74	64	PANTALLA ECRAN	746466950002	30/12/2011	Regular	ACTIVO
1175	SEDE CENTRAL	74	64	PEDESTAL DE METAL	746470340001	28/12/2013	Regular	ACTIVO
1176	SEDE CENTRAL	74	64	PEDESTAL DE METAL	746470340002	28/12/2012	Regular	ACTIVO
1177	SEDE CENTRAL	74	64	PEDESTAL DE METAL	746470340003	30/12/2011	Regular	ACTIVO
1178	SEDE CENTRAL	74	64	PIZARRA ACRILICA	746473050001	26/12/2017	Regular	ACTIVO
1179	SEDE CENTRAL	74	64	SILLA FIJA DE METAL	746481870001	30/12/2011	Regular	ACTIVO
1180	SEDE CENTRAL	74	64	SILLA FIJA DE METAL	746481870002	30/12/2011	Regular	ACTIVO
1181	SEDE CENTRAL	74	64	SILLA FIJA DE METAL	746481870003	30/12/2011	Regular	ACTIVO
1182	SEDE CENTRAL	74	64	SILLA FIJA DE METAL	746481870004	30/12/2011	Regular	ACTIVO
1183	SEDE CENTRAL	74	64	SILLA FIJA DE METAL	746481870005	30/12/2011	Regular	ACTIVO
1184	SEDE CENTRAL	74	64	SILLA FIJA DE METAL	746481870006	30/12/2011	Regular	ACTIVO

1421	SEDE CENTRAL	74	64	SILLA GIRATORIA DE METAL	746483900131	30/09/2016	Regular	ACTIVO
1422	SEDE CENTRAL	74	64	SILLA GIRATORIA DE METAL	746483900132	30/09/2016	Regular	ACTIVO
1423	SEDE CENTRAL	74	64	SILLA GIRATORIA DE METAL	746483900133	30/09/2016	Regular	ACTIVO
1424	SEDE CENTRAL	74	64	SILLA GIRATORIA DE METAL	746483900134	30/09/2016	Regular	ACTIVO
1425	SEDE CENTRAL	74	64	SILLA GIRATORIA DE METAL	746483900135	23/06/2017	Regular	ACTIVO
1426	SEDE CENTRAL	74	64	SILLA GIRATORIA DE METAL	746483900136	23/06/2017	Regular	ACTIVO
1427	SEDE CENTRAL	74	64	SILLA GIRATORIA DE METAL	746483900137	23/06/2017	Regular	ACTIVO
1428	SEDE CENTRAL	74	64	SILLA GIRATORIA DE METAL	746483900138	23/06/2017	Regular	ACTIVO
1429	SEDE CENTRAL	74	64	SILLA GIRATORIA DE METAL	746483900139	21/09/2017	Regular	ACTIVO
1430	SEDE CENTRAL	74	64	SILLA GIRATORIA DE METAL	746483900140	21/09/2017	Regular	ACTIVO
1431	SEDE CENTRAL	74	64	SILLA GIRATORIA DE METAL	746483900141	21/09/2017	Regular	ACTIVO
1432	SEDE CENTRAL	74	64	SILLA GIRATORIA DE METAL	746483900142	21/09/2017	Regular	ACTIVO
1433	SEDE CENTRAL	74	64	SILLA GIRATORIA DE METAL	746483900143	21/09/2017	Regular	ACTIVO
1434	SEDE CENTRAL	74	64	SILLA GIRATORIA DE METAL	746483900144	21/09/2017	Regular	ACTIVO
1435	SEDE CENTRAL	74	64	SILLA GIRATORIA DE METAL	746483900145	21/09/2017	Regular	ACTIVO
1436	SEDE CENTRAL	74	64	SILLA GIRATORIA DE METAL	746483900146	10/09/2017	Regular	ACTIVO
1437	SEDE CENTRAL	74	64	SILLA GIRATORIA DE METAL	746483900147	10/09/2017	Regular	ACTIVO
1438	SEDE CENTRAL	74	64	SILLA GIRATORIA DE METAL	746483900148	10/09/2017	Regular	ACTIVO
1439	SEDE CENTRAL	74	64	SILLA GIRATORIA DE METAL	746483900149	26/12/2017	Regular	ACTIVO
1440	SEDE CENTRAL	74	64	SILLA GIRATORIA DE METAL	746483900150	26/12/2017	Regular	ACTIVO
1441	SEDE CENTRAL	74	64	SILLA GIRATORIA DE METAL	746483900151	16/05/2018	Regular	ACTIVO
1442	SEDE CENTRAL	74	64	SILLA GIRATORIA DE METAL	746483900152	21/05/2018	Regular	ACTIVO
1443	SEDE CENTRAL	74	64	SILLA GIRATORIA DE METAL	746483900153	23/02/2021	Bueno	ACTIVO
1444	SEDE CENTRAL	74	64	SILLA GIRATORIA DE METAL	746483900154	28/12/2021	Bueno	ACTIVO
1445	SEDE CENTRAL	74	64	SILLON FIJO DE MADERA	746487290001	28/12/2014	Regular	ACTIVO
1446	SEDE CENTRAL	74	64	SILLON GIRATORIO DE METAL	746489330001	30/12/2011	Regular	ACTIVO
1447	SEDE CENTRAL	74	64	SILLON GIRATORIO DE METAL	746489330003	31/12/2016	Regular	ACTIVO
1448	SEDE CENTRAL	74	64	SILLON GIRATORIO DE METAL	746489330004	31/12/2016	Regular	ACTIVO
1449	SEDE CENTRAL	74	64	SILLON GIRATORIO DE METAL	746489330007	30/12/2011	Malo	ACTIVO
1450	SEDE CENTRAL	74	64	SILLON GIRATORIO DE METAL	746489330008	30/12/2011	Regular	ACTIVO
1451	SEDE CENTRAL	74	64	SILLON GIRATORIO DE METAL	746489330010	31/12/2016	Regular	ACTIVO
1452	SEDE CENTRAL	74	64	SILLON GIRATORIO DE METAL	746489330012	31/12/2016	Regular	ACTIVO
1453	SEDE CENTRAL	74	64	SILLON GIRATORIO DE METAL	746489330014	31/12/2016	Regular	ACTIVO
1454	SEDE CENTRAL	74	64	SILLON GIRATORIO DE METAL	746489330016	31/12/2016	Regular	ACTIVO
1455	SEDE CENTRAL	74	64	SILLON GIRATORIO DE METAL	746489330017	31/12/2012	Regular	ACTIVO

1456	SEDE CENTRAL	74	64	SILLON GIRATORIO DE METAL	746489330019	31/12/2012	Regular	ACTIVO
1457	SEDE CENTRAL	74	64	SILLON GIRATORIO DE METAL	746489330020	31/12/2012	Malo	ACTIVO
1458	SEDE CENTRAL	74	64	SILLON GIRATORIO DE METAL	746489330021	31/12/2012	Regular	ACTIVO
1459	SEDE CENTRAL	74	64	SILLON GIRATORIO DE METAL	746489330025	31/12/2012	Malo	ACTIVO
1460	SEDE CENTRAL	74	64	SILLON GIRATORIO DE METAL	746489330028	31/12/2012	Regular	ACTIVO
1461	SEDE CENTRAL	74	64	SILLON GIRATORIO DE METAL	746489330031	31/12/2012	Malo	ACTIVO
1462	SEDE CENTRAL	74	64	SILLON GIRATORIO DE METAL	746489330037	31/12/2016	Regular	ACTIVO
1463	SEDE CENTRAL	74	64	SILLON GIRATORIO DE METAL	746489330038	31/12/2016	Regular	ACTIVO
1464	SEDE CENTRAL	74	64	SILLON GIRATORIO DE METAL	746489330039	31/12/2014	Regular	ACTIVO
1465	SEDE CENTRAL	74	64	SILLON GIRATORIO DE METAL	746489330040	31/12/2014	Regular	ACTIVO
1466	SEDE CENTRAL	74	64	SILLON GIRATORIO DE METAL	746489330041	24/08/2015	Regular	ACTIVO
1467	SEDE CENTRAL	74	64	SILLON GIRATORIO DE METAL	746489330042	21/12/2015	Regular	ACTIVO
1468	SEDE CENTRAL	74	64	SOFA DE MADERA	746490010001	26/12/2014	Regular	ACTIVO
1469	SEDE CENTRAL	74	64	SOPORTE EXPOSITOR DE CARTELES - BANNER STANDS	746490850001	13/03/2013	Regular	ACTIVO
1470	SEDE CENTRAL	74	64	SOPORTE EXPOSITOR DE CARTELES - BANNER STANDS	746490850002	13/03/2013	Regular	ACTIVO
1471	SEDE CENTRAL	74	64	TRIPODE PARA CAMARA FOTOGRAFICA	746497470001	22/04/2013	Regular	ACTIVO
1472	SEDE CENTRAL	74	64	TRIPODE PARA CAMARA FOTOGRAFICA	746497470002	22/04/2013	Regular	ACTIVO
1473	SEDE CENTRAL	74	64	TRIPODE PARA CAMARA FOTOGRAFICA	746497470003	11/06/2015	Regular	ACTIVO
1474	SEDE CENTRAL	74	64	VITRINA DE MELAMINA	746498480001	30/09/2016	Regular	ACTIVO

1 LEYENDA GRUPO
04 Agrícola y Pesquero
11 Aire Acondicionado y Refrigeración
18 Animales
25 Aseo y limpieza
32 Cocina y comedor
39 Cultura y arte
46 Electricidad y electrónica
53 Hospitalización
60 Instrumento de medición
67 Maquinaria vehículos y otros
74 Oficina
81 Recreación y deporte
88 Seguridad Industrial
95 Telecomunicaciones

2 LEYENDA CLASE
04 Aeronave
08 Cómputo
22 Equipo
29 Ferrocarril
36 Maquinaria Pesada
50 Máquina
64 Mobiliario
71 Nave o Artefacto Naval
78 Producción y seguridad
82 Vehículo

3 ESTADO
Bueno
Chatarra
Malo
Nuevo
Regular
RAEE

4 CONDICION
Activo
Baja, pero sin disposición final

Comentario.- En caso de no ser aplicable el presente anexo, consignar lo siguiente:

Justificación de N/A del Anexo (1)	Sustento (2)

N/A: No aplica

(1) Desarrollar la justificación del porque no aplica registrar información en el anexo, de corresponder.

(2) Colocar el nombre del documento de sustento, de corresponder.

VISTO BUENO DEL RESPONSABLE DEL SISTEMA ADMINISTRATIVO

FIRMA DEL FUNCIONARIO RESPONSABLE / TITULAR DE LA UNIDAD EJECUTORA

**ENTIDADES
SECCIÓN I
SISTEMAS ADMINISTRATIVOS**

**SISTEMA ADMINISTRATIVO DE ABASTECIMIENTO
ANEXO 7.5
VEHICULOS Y MAQUINARIAS**

Nombre de la entidad : CENTRO NACIONAL DE ESTIMACIÓN, PREVENCIÓN Y REDUCCIÓN DEL RIESGO DE DESASTRES

Departamento - Provincia - Distrito : Lima - Lima - San Isidro

Titular de la entidad : RAUL LUIS ESTEBAN VASQUEZ ALVARADO

Cargo : JEFE DEL CENEPRED

Periodo en el cargo : 09/03/2022 - 03/11/2022

Fecha de corte : 03/11/2022

N°	Nombre del Local	Código Patrimonial (Numérico)	Tipo (Vehículo o Maquinaria)	Placa /N° Serie	Modelo	Marca	Año de fabricación	Estado de Conservación (Operativo o Inoperativo)
1	SEDE CENTRAL	678205000001	AUTOMOVIL	D4W-324	OPTIMA	KIA	2012	Operativo
2	SEDE CENTRAL	678250000001	CAMIONETA	EGI-816	SORENTO	KIA	2012	Operativo
3	SEDE CENTRAL	678268000001	MOTOCICLETA	B5-3723	XR125L	HONDA	2011	Operativo
4	SEDE CENTRAL	678268000002	MOTOCICLETA	B5-4424	XR125L	HONDA	2011	Operativo
5	SEDE CENTRAL	678250000002	CAMIONETA	EGX-845	FORTUNER	TOYOTA	2012	Operativo
6	SEDE CENTRAL	678250000003	CAMIONETA	EGZ-087	HILUX	TOYOTA	2012	Operativo

Nota: La información a registrar corresponde a la fecha de corte.

Comentario.- En caso de no ser aplicable el presente anexo, consignar lo siguiente:

Justificación de N/A del Anexo (1)	Sustento (2)

N/A: No aplica

(1) Desarrollar la justificación del porque no aplica registrar información en el anexo, de corresponder.

(2) Colocar el nombre del documento de sustento, de corresponder.

VISTO BUENO DEL RESPONSABLE DEL SISTEMA ADMINISTRATIVO

FIRMA DEL FUNCIONARIO RESPONSABLE / TITULAR DE LA UNIDAD EJECUTORA

**ENTIDADES
SECCIÓN I
SISTEMAS ADMINISTRATIVOS**

**SISTEMA ADMINISTRATIVO DE ABASTECIMIENTO
ANEXO 7.6
OTROS BIENES: APLICATIVOS INFORMÁTICOS**

Nombre de la entidad : CENTRO NACIONAL DE ESTIMACIÓN, PREVENCIÓN Y REDUCCIÓN DEL RIESGO DE DESASTRES
Departamento - Provincia - Distrito : Lima - Lima - San Isidro
Titular de la entidad : RAUL LUIS ESTEBAN VASQUEZ ALVARADO
Cargo : JEFE DEL CENEPRED
Período en el cargo : 09/03/2022 - 03/11/2022
Fecha de corte : 03/11/2022

N°	Nombre de Aplicación Informática	Objetivo	U.O. Propietaria	Estado	Año de última actualización
1	2	3	4	5	
1	SISTEMA DE INFORMACIÓN PARA GESTIÓN DE RIESGO DE DESASTRES - SIGRID	El Sistema de Información para la Gestión del Riesgo de Desastres (SIGRID), es una plataforma geoespacial en la web, de libre acceso, diseñada para consultar, compartir, analizar y monitorear la información relacionada a los peligros, vulnerabilidades y riesgos originados por fenómenos naturales, así como información territorial a nivel nacional, la cual ha sido facilitada por las entidades técnico-científicas y entidades públicas del país relacionadas a la gestión de riesgos. Por tanto, solicitamos a nuestros usuarios el respeto a los derechos y el beneficio del crédito a los autores intelectuales de la información, propia o de las instituciones socias, publicada en este portal.	DIRECCIÓN DE GESTIÓN DE PROCESOS	EN OPERACIÓN	2021
2	REGISTRO NACIONAL DE EVALUADORES DEL RIESGO-RENAER	El Registro Nacional de Evaluadores del Riesgo Originados por Fenómenos Naturales es una base de datos que consigna información sobre los profesionales acreditados como Evaluadores de Riesgos Originados por Fenómenos Naturales.	DIRECCIÓN DE FORTALECIMIENTO Y ASISTENCIA TÉCNICA	EN OPERACIÓN	2021
3	AULA VIRTUAL	Desarrollar y/o fortalecer tus capacidades en Gestión del Riesgo de Desastres, particularmente en Gestión Prospectiva y Correctiva	DIRECCIÓN DE FORTALECIMIENTO Y ASISTENCIA TÉCNICA	EN OPERACIÓN	2020
4	SISTEMA INEGRADO DE GESTIÓN ADMINISTRATIVA - SIGA	Ayudar y guiar a los Usuarios de las Unidades Ejecutoras en el uso y operatividad de los diferentes Módulos del SIGA, mediante una descripción detallada e ilustrada de cada una de las opciones para la operación adecuada en función a la normatividad vigente, presentando además una relación de reportes para facilitar información y seguimiento a sus operaciones	ADMINISTRACIÓN	EN OPERACIÓN	2021
5	SISTEMA INEGRADO DE ADMINISTRACIÓN FINANCIERA- SIAF	EL SIAF es un Sistema de Ejecución, no de Formulación Presupuestal ni de Asignaciones (Trimestral y Mensual), que es otro Sistema. Si toma como referencia estricta el Marco Presupuestal y sus Tablas.	ADMINISTRACIÓN	EN OPERACIÓN	2021
6	SISTEMA DE TRÁMITE DOCUMENTARIO - SISTRADOC	Sistema para la gestión interna de tramite documentario de la entidad	ADMINISTRACIÓN	EN OPERACIÓN	2019
7	SISTEMA INTEGRADO DE MONITOREO, SEGURIDAD Y EVALUACIÓN - SIMSE	Herramienta informática de apoyo, que permite gestionar y monitorear la implementación de la Política y el Plan Nacional de Gestión del Riesgo de Desastres - PLANAGERD, en los tres niveles de gobierno.	DIRECCIÓN DE MONITOREO Y SEGUIMIENTO	EN OPERACIÓN	2020
8	SIGRID Collect v3	Permite descargar desde una tablet o móvil, con la finalidad de facilitar a sus usuarios la recolección de datos en campo y este a su vez se integre en tiempo real al Sistema de Información para la Gestión del Riesgo de Desastres - SIGRID.	DIRECCIÓN DE GESTIÓN DE PROCESOS	EN OPERACIÓN	2019
9	VISOR GEOREFERENCIAL DE ESCENARIOS DE RIEGOS	Vizualiza y descarga los escenarios de riesgo historicos y vigentes a nivel nacional	DIRECCIÓN DE GESTIÓN DE PROCESOS	EN OPERACIÓN	2021
10	VISOR GEOREFERENCIAL DE PLANES Y REDUCCIÓN DE RIESGOS	Mostrar y descargar los planes de prevención y reducción de riesgo a nivel nacional	DIRECCIÓN DE GESTIÓN DE PROCESOS	EN OPERACIÓN	2021
11	VISOR GEOREFERENCIAL EVAR	Vizualiza y descarga las evaluaciones del riesgoo nivel nacional	DIRECCIÓN DE GESTIÓN DE PROCESOS	EN OPERACIÓN	2021
12	SISTEMA DE VERIFICADORES AD HOC	Atención de Solicitudes Y Revisión de Expedientes de los Administrados para Las Verificadores Ad Hoc	DIRECCIÓN DE GESTIÓN DE PROCESOS	EN OPERACIÓN	2022

Nota: La información a registrar corresponde al periodo a reportar.

REGLA	
1	Nombre de cada Aplicación Informática
2	Precisión del Objetivo de la Aplicación Informática
3	Precisar la Unidad Orgánica Propietaria que administra la Aplicación Informática
4	Estado: Análisis y Diseño/ En Desarrollo/ En Operación / Descontinuado (en los últimos 3 años)
5	Precisión de último año de actualización

Comentario - En caso de no ser aplicable el presente anexo, consignar lo siguiente:

Justificación de N/A del Anexo (1)	Sustento (2)

N/A: No aplica

(1) Desarrollar la justificación del porque no aplica registrar información en el anexo, de corresponder.

(2) Colocar el nombre del documento de sustento, de corresponder.

VISTO BUENO DEL RESPONSABLE DEL SISTEMA ADMINISTRATIVO

FIRMA DEL FUNCIONARIO RESPONSABLE / TITULAR DE LA UNIDAD EJECUTORA

ANEXO 8

SISTEMA ADMINISTRATIVO DE GESTIÓN DE RECURSOS HUMANOS

SISTEMA ADMINISTRATIVO DE GESTIÓN DE RECURSOS HUMANOS

ANEXO 8.1

GESTIÓN DE RECURSOS HUMANOS

Relación de Personal CAP/CAS/Otras Modalidades (1)



1	Sector	26: DEFENSA
2	Pliego	025: CENTRO NACIONAL DE ESTIMACIÓN, PREVENCIÓN Y REDUCCIÓN DEL RIESGO DE DESASTRES
3	Unidad Ejecutora	1410: CENTRO NACIONAL DE ESTIMACIÓN, PREVENCIÓN Y REDUCCIÓN DEL RIESGO DE DESASTRES
4	Fecha Corte del Reporte*	3/11/2022

Consigra datos, solo si la plaza esta en estado: "Cubierta"														
Nº	Código de entidad	Código de la Plaza a contratar	Denominación de la plaza a contratar	Fecha o período programado (2)	Modalidad de contratación (3)	Estado de la plaza (4)	Tipo de documento (5)	Nº de documento	Nombres y Apellidos	Fecha de inicio del vínculo laboral o contractual (6)	Fecha final del vínculo laboral o contractual (6)	Remuneración programada de la plaza (\$/)	Remuneración pagada: Bruta (\$/)	Remuneración pagada: Neta (\$/)
1	1410	000043	Ingeniero Geógrafo	OCTUBRE	CAS	Ocupada	DNI	20117452	AGUIRRE GONZALO OSCAR MANUEL	1/03/2013	-	S/ 6,500.00	S/ 6,500.00	S/ 6,500.00
2	1410	000025	Profesional para el Desarrollo de Metodologías	OCTUBRE	CAS	Ocupada	DNI	08684439	ALATA OLIVARES NEIL SANDRO	10/03/2014	-	S/ 7,000.00	S/ 7,000.00	S/ 7,000.00
3	1410	000148	Técnico Administrativo	OCTUBRE	CAS	Ocupada	DNI	42128829	ALFARO PERAL TILLA RENATO IVAN	8/04/2016	-	S/ 4,000.00	S/ 4,000.00	S/ 3,999.72
4	1410	000247	Chofer	OCTUBRE	CAS	Ocupada	DNI	21865497	ALMESTAR LIRA JORGE LUIS	12/07/2019	-	S/ 3,500.00	S/ 3,500.00	S/ 3,500.00
5	1410	000246	Chofer	OCTUBRE	CAS	Ocupada	DNI	08989024	ANTAYHUA FALCON CLINIO ANDRES	12/07/2019	-	S/ 3,500.00	S/ 3,500.00	S/ 3,500.00
6	1410	000002	Auxiliar Administrativo	OCTUBRE	CAS	Ocupada	DNI	21868672	ARANA SANCHEZ TALIA ULIANINA	13/05/2022	-	S/ 3,000.00	S/ 3,000.00	S/ 3,000.00
7	1410	000237	Asesor en Gestión Administrativa	OCTUBRE	CAS	Ocupada	DNI	07478004	AVILA Y TELLO LUIS GUILLERMO	30/04/2022	-	S/ 6,000.00	S/ 6,000.00	S/ 6,000.00
8	1410	000227	Especialista en Metodología de Evaluación de Riesgo	OCTUBRE	CAS	Ocupada	DNI	44188532	BARBARAN TARAZONA NESTOR JHON	1/10/2018	-	S/ 6,000.00	S/ 6,000.00	S/ 5,917.92
9	1410	000143	Asistente Administrativo	OCTUBRE	CAS	Ocupada	DNI	09465641	CABRERA PALACIOS GILDRED MILENA	13/04/2016	-	S/ 4,500.00	S/ 4,500.00	S/ 4,432.18
10	1410	000216	Analista en Sistemas de Información Geográfica	OCTUBRE	CAS	Ocupada	DNI	70066258	CAMPOS MARTINEZ CATHERINE FRESCIA	2/03/2018	-	S/ 4,500.00	S/ 4,500.00	S/ 4,500.00
11	1410	000184	Especialista en Capacitación	OCTUBRE	CAS	Ocupada	DNI	10705022	CARBAJAL LICAS SANDRA	20/02/2017	-	S/ 6,000.00	S/ 6,000.00	S/ 6,000.00
12	1410	000210	Coordinador de Enlace Regional de Ayacucho	OCTUBRE	CAS	Ocupada	DNI	23261462	CARDENAS VARGAS RUBEN	2/06/2020	-	S/ 8,000.00	S/ 8,000.00	S/ 8,000.00
13	1410	000091	Asistente Administrativo	OCTUBRE	CAS	Ocupada	DNI	10118654	CASIMIRO ESPINOZA SONIA MARISOL	1/10/2015	-	S/ 4,500.00	S/ 4,500.00	S/ 4,496.87
14	1410	000156	Analista en Sistemas de Información Geográfica	OCTUBRE	CAS	Ocupada	DNI	43274905	CELIS GOMEZ MARYSUSSAN DISA'	1/06/2016	-	S/ 4,500.00	S/ 4,500.00	S/ 4,452.49
15	1410	000140	Asistente Administrativo	OCTUBRE	CAS	Ocupada	DNI	45173197	CHAFLOQUE SOTOMAYOR YINDY FRANCESCA	28/04/2016	-	S/ 4,500.00	S/ 4,500.00	S/ 4,500.00
16	1410	000250	Asistente en Archivo	OCTUBRE	CAS	Ocupada	DNI	45323071	CHAPIAMA BANCHO DANNY DEYVIS	19/08/2019	-	S/ 3,500.00	S/ 3,500.00	S/ 3,455.28
17	1410	000183	Especialista en Informática	OCTUBRE	CAS	Ocupada	DNI	25525763	CONDARUPO ALAJOS JOSE LUIS	21/12/2020	-	S/ 6,000.00	S/ 6,000.00	S/ 5,989.17
18	1410	000198	Analista en Sistemas de Información Geográfica	OCTUBRE	CAS	Ocupada	DNI	46667143	CONDEZO CELIS MAYRA NATALI	14/08/2017	-	S/ 4,500.00	S/ 4,500.00	S/ 4,500.00
19	1410	000196	Coordinador de Enlace Regional de Arequipa	OCTUBRE	CAS	Ocupada	DNI	04409148	CONDORI HUACHO NELSON MARCELINO	2/10/2017	-	S/ 8,000.00	S/ 8,000.00	S/ 8,000.00
20	1410	000122	Directora de la Dirección de Fortalecimiento y Asistencia Técnica	OCTUBRE	CAS	Ocupada	DNI	09391600	CORAL POMA ENA ELICIA	1/03/2016	-	S/ 10,000.00	S/ 10,000.00	S/ 10,000.00
21	1410	000177	Jefa de la Oficina de Cooperación y Relaciones Internacionales	OCTUBRE	CAS	Ocupada	DNI	07722684	CRUZALGUE RANGEL CLARA GISELLA MARITZA	9/04/2022	-	S/ 10,000.00	S/ 10,000.00	S/ 10,000.00
22	1410	000095	Asistente Logístico	OCTUBRE	CAS	Ocupada	DNI	45125892	CUEVA ROVELO SHEYLA HAYDEE	4/09/2020	-	S/ 4,500.00	S/ 4,500.00	S/ 4,500.00
23	1410	000188	Especialista en Análisis Territorial	OCTUBRE	CAS	Ocupada	DNI	45866553	CUISANO MARREROS VLADIMIR RICHARD	28/03/2017	-	S/ 6,000.00	S/ 6,000.00	S/ 5,987.50
24	1410	000104	Diseñador de Materiales Educativos	OCTUBRE	CAS	Ocupada	DNI	44813338	DEL CARPIO ROJAS RITA MASSIEL	20/05/2019	-	S/ 4,500.00	S/ 4,500.00	S/ 4,490.00
25	1410	000119	Especialista en Cartografía y Teledetección	OCTUBRE	CAS	Ocupada	DNI	41030561	EPIQUIEN RIVERA JOSE LUIS	13/04/2016	-	S/ 7,000.00	S/ 7,000.00	S/ 6,973.75
26	1410	000072	Asistente para la Plataforma Virtual de Capacitaciones	OCTUBRE	CAS	Ocupada	DNI	42951368	ESCAPA CHECCO MARCOS ALEXANDER	22/07/2015	-	S/ 4,500.00	S/ 4,500.00	S/ 4,500.00
27	1410	000030	Especialista en Proyectos de Inversión Pública	OCTUBRE	CAS	Ocupada	DNI	23823671	ESQUIVEL MONTESINOS HIPOLITA VICTORIA	23/09/2022	-	S/ 6,000.00	S/ 6,000.00	S/ 7,600.00
28	1410	000006	Profesional para la elaboración de Normatividad	OCTUBRE	CAS	Ocupada	DNI	10227027	FLORES VILA MARYCRUZ	18/12/2013	-	S/ 7,000.00	S/ 7,000.00	S/ 6,963.06
29	1410	000007	Coordinador de Enlace Regional de Piura	OCTUBRE	CAS	Ocupada	DNI	02818967	GALLO MELENDEZ LUZ MARIELLA	22/09/2014	-	S/ 8,000.00	S/ 8,000.00	S/ 8,000.00
30	1410	000115	Asistente en Planillas	OCTUBRE	CAS	Ocupada	DNI	43506022	GARCIA ESTOFANERO HENRY RAUL	15/04/2016	-	S/ 4,500.00	S/ 4,500.00	S/ 4,500.00
31	1410	000212	Coordinador de Enlace Regional de San Martín	OCTUBRE	CAS	Ocupada	DNI	01151639	GUILLENA DIAZ CARLOS ENRIQUE	28/05/2020	-	S/ 8,000.00	S/ 8,000.00	S/ 8,000.00
32	1410	000120	Especialista Administrativo	OCTUBRE	CAS	Ocupada	DNI	42079881	GUTIERREZ TRUJILLO MAGNA ROSA	2/11/2015	-	S/ 6,000.00	S/ 6,000.00	S/ 6,000.00
33	1410	000138	Supervisor en control Gubernamental	OCTUBRE	CAS	Ocupada	DNI	08041659	HUIJAR HIDALGO CASILDO ASDRUBAL	25/04/2016	-	S/ 10,000.00	S/ 10,000.00	S/ 10,000.00
34	1410	000116	Especialista en Modelos y Simulación	OCTUBRE	CAS	Ocupada	DNI	41930187	HUAMANI AGUILAR RENE	15/04/2016	-	S/ 6,000.00	S/ 6,000.00	S/ 5,990.00
35	1410	000251	Asistente Administrativo	OCTUBRE	CAS	Ocupada	DNI	48116675	INONAN VALDIVIEZO MAGDA ARIANET	12/07/2019	-	S/ 3,500.00	S/ 3,500.00	S/ 3,500.00
36	1410	000166	Subdirectora de Normas y Lineamientos	OCTUBRE	CAS	Ocupada	DNI	08409892	JAIMES ESPINOZA ENA MARIA	28/09/2016	-	S/ 8,000.00	S/ 8,000.00	S/ 8,000.00
37	1410	000133	Especialista en Seguimiento y Evaluación	OCTUBRE	CAS	Ocupada	DNI	16710436	JUAREZ MARTINEZ ELMER YVAN	20/05/2022	-	S/ 7,000.00	S/ 7,000.00	S/ 6,979.10
38	1410	000130	Jefe de Planeamiento y Presupuesto	OCTUBRE	CAS	Ocupada	DNI	07947351	LENGUA CALLE CARLOS IGNACIO	4/01/2016	-	S/ 10,000.00	S/ 10,000.00	S/ 10,000.00
39	1410	000200	Asistente Administrativo	OCTUBRE	CAS	Ocupada	DNI	15726811	LESCANO DIAZ ROSARIO ODELI	2/10/2017	-	S/ 3,500.00	S/ 3,500.00	S/ 3,500.00
40	1410	000176	Secretario General	OCTUBRE	CAS	Ocupada	DNI	43407956	LOPEZ OLMOS ROLANDO ENRIQUE	26/03/2022	-	S/ 13,000.00	S/ 13,000.00	S/ 13,000.00
41	1410	000194	Asistente en Monitoreo	OCTUBRE	CAS	Ocupada	DNI	20020339	MARTINEZ LANAZCA MARLENE YOANI	27/03/2017	-	S/ 4,500.00	S/ 4,500.00	S/ 4,497.50
42	1410	000221	Especialista en control Gubernamental	OCTUBRE	CAS	Ocupada	DNI	32110885	MELENDEZ LAZARO MARIA TERESA	28/08/2018	-	S/ 6,000.00	S/ 6,000.00	S/ 6,000.00
43	1410	000076	Coordinador de Enlace Regional de Cusco	OCTUBRE	CAS	Ocupada	DNI	23944993	MENDOZA HUAMANI WILLIAM	1/04/2015	-	S/ 8,000.00	S/ 8,000.00	S/ 8,000.00
44	1410	000182	Especialista Legal	OCTUBRE	CAS	Ocupada	DNI	48075900	MONTES AYALA SARITA DARLY	11/07/2022	-	S/ 6,000.00	S/ 6,000.00	S/ 6,000.00
45	1410	000223	Especialista en Control Previo	OCTUBRE	CAS	Ocupada	DNI	40246154	NAVARRO REMUZGO JHON PAUL	13/07/2018	-	S/ 6,000.00	S/ 6,000.00	S/ 6,000.00
46	1410	000125	Especialista en Sistemas de Información Geográfica	OCTUBRE	CAS	Ocupada	DNI	10465226	OBREGON ACEVEDO CHRISNA KARINA	1/03/2016	-	S/ 6,000.00	S/ 6,000.00	S/ 6,000.00
47	1410	000170	Especialista en Presupuesto	OCTUBRE	CAS	Ocupada	DNI	43851326	OCHOA ENRIQUEZ KAREN LILIANA	10/02/2021	-	S/ 7,000.00	S/ 7,000.00	S/ 6,957.71
48	1410	000186	Especialista en Capacitación	OCTUBRE	CAS	Ocupada	DNI	44650566	OCHOA FLORES LETTI GUISELL	20/02/2017	-	S/ 6,000.00	S/ 6,000.00	S/ 5,995.42
49	1410	000019	Especialista en Comunicación Social	OCTUBRE	CAS	Ocupada	DNI	09921539	OLORTEGUI AZATO ALYAMA JARUMI	10/07/2019	-	S/ 6,000.00	S/ 6,000.00	S/ 6,000.00
50	1410	000220	Especialista en Racionalización	OCTUBRE	CAS	Ocupada	DNI	16719474	OTERO MORE JUAN FRANCISCO	28/10/2019	-	S/ 6,000.00	S/ 6,000.00	S/ 6,000.00
51	1410	000226	Especialista en Metodología de Evaluación de Riesgo	OCTUBRE	CAS	Ocupada	DNI	09314391	PABON GUERRERO ZOILA NORMA	5/10/2022	-	S/ 6,000.00	S/ 5,400.00	S/ 5,400.00
52	1410	000169	Ingeniero de Computación y Sistemas	OCTUBRE	CAS	Ocupada	DNI	10301465	PAEZ CASTILLO EDUARDO ALONSO	29/12/2016	-	S/ 7,000.00	S/ 7,000.00	S/ 6,892.09
53	1410	000168	Especialista en Contabilidad	OCTUBRE	CAS	Ocupada	DNI	43862460	PALACIOS HUARACA EDITH LUCIA	22/06/2022	-	S/ 7,000.00	S/ 7,000.00	S/ 6,988.82
54	1410	000192	Especialista en Seguimiento	OCTUBRE	CAS	Ocupada	DNI	31649146	PALACIOS RAMOS EDNA VERA	28/05/2020	-	S/ 6,000.00	S/ 6,000.00	S/ 6,000.00

SISTEMA ADMINISTRATIVO DE GESTIÓN DE RECURSOS HUMANOS

ANEXO 8.1

GESTIÓN DE RECURSOS HUMANOS

Relación de Personal CAP/CAS/Otras Modalidades (1)



1	Sector	26: DEFENSA
2	Pliego	025: CENTRO NACIONAL DE ESTIMACIÓN, PREVENCIÓN Y REDUCCIÓN DEL RIESGO DE DESASTRES
3	Unidad Ejecutora	1410: CENTRO NACIONAL DE ESTIMACIÓN, PREVENCIÓN Y REDUCCIÓN DEL RIESGO DE DESASTRES
4	Fecha Corte del Reporte*	3/11/2022

Nº	Código de entidad	Código de la Plaza a contratar	Denominación de la plaza a contratar	Fecha o período programado (2)	Modalidad de contratación (3)	Estado de la plaza (4)	Tipo de documento (5)	Nº de documento	Nombres y Apellidos	Consiglar datos, solo si la plaza esta en estado: "Cubierta"				
										Fecha de inicio del vínculo laboral o contractual (6)	Fecha final del vínculo laboral o contractual (6)	Remuneración programada de la plaza (S/)	Remuneración pagada: Bruta (S/)	Remuneración pagada: Neta (S/)
55	1410	000207	Especialista en Capacitación	OCTUBRE	CAS	Ocupada	DNI	43370824	PAREDES JORDAN LUCIANO EDUARDO	2/10/2017	-	S/ 6,000.00	S/ 6,000.00	S/ 6,000.00
56	1410	000181	Asistente Administrativo	OCTUBRE	CAS	Ocupada	DNI	45538289	PAUTRAT VEGA BRENDA GIULIANA	15/02/2021	-	S/ 4,500.00	S/ 4,500.00	S/ 4,500.00
57	1410	000108	Asistente Administrativo	OCTUBRE	CAS	Ocupada	DNI	45438139	PEREYRA FRANCO JORGE LUIS	1/10/2015	-	S/ 4,500.00	S/ 4,500.00	S/ 4,475.94
58	1410	000152	Asistente Administrativo	OCTUBRE	CAS	Ocupada	DNI	45076275	PEREZ TIJERO IVONE CAROLINA	5/04/2016	-	S/ 4,000.00	S/ 4,000.00	S/ 4,000.00
59	1410	000215	Analista en Sistemas de Información Geográfica	OCTUBRE	CAS	Ocupada	DNI	42626207	PEREZ TIPULA FELIPE EDUARDO	1/03/2018	-	S/ 4,500.00	S/ 4,500.00	S/ 4,487.19
60	1410	000245	Especialista en Almacén y Control Patrimonial	OCTUBRE	CAS	Ocupada	DNI	09662274	PILLCO VALENZUELA WILBER	11/09/2019	-	S/ 6,000.00	S/ 6,000.00	S/ 6,000.00
61	1410	000084	Jefe de la Oficina de Asesoría Jurídica	OCTUBRE	CAS	Ocupada	DNI	07717565	PINILLOS CHUNGA JAVIER JUAN	4/01/2016	-	S/ 10,000.00	S/ 10,000.00	S/ 10,000.00
62	1410	000118	Especialista en Análisis Territorial	OCTUBRE	CAS	Ocupada	DNI	10643254	PLASENCIA AMAYA FRANKLIN	21/11/2019	-	S/ 6,000.00	S/ 6,000.00	S/ 6,000.00
63	1410	000117	Especialista en Geomática	OCTUBRE	CAS	Ocupada	DNI	10075903	PORTUGUEZ BARRIENTOS EDUARDO JAVIER	1/03/2016	-	S/ 6,000.00	S/ 6,000.00	S/ 6,000.00
64	1410	000098	Especialista en Evaluación	OCTUBRE	CAS	Ocupada	DNI	41667552	QUINA ARAMAYO VANESSA MARITZA	1/04/2019	-	S/ 6,000.00	S/ 6,000.00	S/ 6,000.00
65	1410	000098	Asistente Logístico	OCTUBRE	CAS	Ocupada	DNI	42535937	QUISPE ARAPA HUGO	16/08/2019	-	S/ 4,500.00	S/ 4,500.00	S/ 4,493.12
66	1410	000128	Asistente en Recursos Humanos	OCTUBRE	CAS	Ocupada	DNI	43578193	RAMOS BERNAL ROSA MARYLUZ	15/04/2016	-	S/ 4,500.00	S/ 4,500.00	S/ 4,492.19
67	1410	000161	Especialista de Tesorería	OCTUBRE	CAS	Ocupada	DNI	09969842	ROBLES ROJAS ELIZABETH	5/07/2016	-	S/ 7,000.00	S/ 7,000.00	S/ 6,999.03
68	1410	000211	Coordinador de Enlace Regional de Ancash	OCTUBRE	CAS	Ocupada	DNI	31621486	RODRIGUEZ ANAYA ROSA DEIFILIA	11/06/2018	-	S/ 8,000.00	S/ 8,000.00	S/ 8,000.00
69	1410	000195	Especialista en Planificación Urbana	OCTUBRE	CAS	Ocupada	DNI	46065526	RODRIGUEZ FERNANDEZ LOURDES VICTORIA	15/08/2022	-	S/ 6,000.00	S/ 2,200.00	S/ 2,194.17
70	1410	000248	Asistente Administrativo	OCTUBRE	CAS	Ocupada	DNI	46886156	ROJAS VILLAVICENCIO DANERY HELEIN APRIL	12/07/2019	-	S/ 3,500.00	S/ 3,500.00	S/ 3,477.40
71	1410	000178	Director de la Dirección de Gestión de Procesos	OCTUBRE	CAS	Ocupada	DNI	43330970	ROMANI SEMINARIO FELIX EDUARDO	24/05/2022	-	S/ 10,000.00	S/ 10,000.00	S/ 10,000.00
72	1410	000050	Diseñador Web	OCTUBRE	CAS	Ocupada	DNI	42502551	ROMERO PINEDO JOANNA KAROL	23/06/2014	-	S/ 4,000.00	S/ 4,000.00	S/ 4,000.00
73	1410	000219	Especialista Legal	OCTUBRE	CAS	Ocupada	DNI	40151899	ROMERO SAAVEDRA ERICK ENRIQUE	18/06/2018	-	S/ 6,000.00	S/ 6,000.00	S/ 6,000.00
74	1410	000225	Analista en Sistemas de Información Geográfica	OCTUBRE	CAS	Ocupada	DNI	72729135	ROMERO VILLEGAS LISSETH NATALY	28/08/2020	-	S/ 4,500.00	S/ 4,500.00	S/ 4,487.19
75	1410	000224	Especialista en Informática	OCTUBRE	CAS	Ocupada	DNI	09156149	RUIZ ADARMES MIGUEL ANGEL	28/05/2020	-	S/ 6,000.00	S/ 6,000.00	S/ 5,977.08
76	1410	000160	Asistente Administrativo de Mesa de Partes	OCTUBRE	CAS	Ocupada	DNI	42249837	RUIZ DIAZ MIGUEL BENITO	17/06/2016	-	S/ 3,800.00	S/ 3,800.00	S/ 3,763.32
77	1410	000174	Programador GIS	OCTUBRE	CAS	Ocupada	DNI	16803793	SANCHEZ SUAREZ MIGUEL ANGEL	30/11/2016	-	S/ 6,000.00	S/ 6,000.00	S/ 6,000.00
78	1410	000197	Asistente Administrativo	OCTUBRE	CAS	Ocupada	DNI	10545438	SOSA GAMARRA CARMEN VIANA	18/02/2021	-	S/ 4,500.00	S/ 4,500.00	S/ 4,495.94
79	1410	000185	Especialista en Capacitación	OCTUBRE	CAS	Ocupada	DNI	09354983	TOLEDO BENDEZU JUAN LUIS	20/02/2017	-	S/ 6,000.00	S/ 6,000.00	S/ 6,000.00
80	1410	000218	Especialista en Evaluación de Impacto de Desastres	OCTUBRE	CAS	Ocupada	DNI	42887952	UQUICHÍ CAMPOS MIGUEL ANGEL	5/10/2022	-	S/ 7,000.00	S/ 6,300.00	S/ 6,291.74
81	1410	000005	Especialista en Planificación	OCTUBRE	CAS	Ocupada	DNI	16687950	VALÉNCIA OYOLA JESUS DANIEL	12/03/2014	-	S/ 7,000.00	S/ 7,000.00	S/ 7,000.00
82	1410	000027	Ingeniero Geógrafo	OCTUBRE	CAS	Ocupada	DNI	27258717	VARGAS SANTACRUZ REYNERIO	1/03/2013	-	S/ 6,500.00	S/ 6,500.00	S/ 6,500.00
83	1410	000023	Jefe de CENEPIRED	OCTUBRE	CAS	Ocupada	DNI	43316611	VASQUEZ ALVARADO RAUL LUIS ESTEBAN	11/03/2022	-	S/ 15,500.00	S/ 15,500.00	S/ 15,500.00
84	1410	000102	Analista en Sistemas de Información Geográfica	OCTUBRE	CAS	Ocupada	DNI	47871364	VILA GODOY GERALDINE	27/12/2018	-	S/ 4,500.00	S/ 4,500.00	S/ 4,395.31
85	1410	000071	Asistente Informático	OCTUBRE	CAS	Ocupada	DNI	40898474	VILELA ALBAN HUGO WILFREDO JR.	5/12/2014	-	S/ 4,500.00	S/ 4,500.00	S/ 4,488.75
86	1410	000249	Asistente Administrativo	OCTUBRE	CAS	Ocupada	DNI	47416890	VILLA MARATUECH MARIA MERCEDES	12/07/2019	-	S/ 3,500.00	S/ 3,383.33	S/ 3,362.91
87	1410	000179	Especialista en Logística	OCTUBRE	CAS	Ocupada	DNI	43305846	VILLALON QUIROZ PABLO MARTIN EFRAIN	22/07/2022	-	S/ 7,000.00	S/ 7,000.00	S/ 7,000.00
88	1410	000145	Especialista en Gestión de Riesgo de Desastres	OCTUBRE	CAS	Ocupada	DNI	08801291	VILLANUEVA AGÜERO ENRIQUE GEOVANI	25/04/2016	-	S/ 6,000.00	S/ 6,000.00	S/ 6,000.00
89	1410	000124	Subdirector de la Gestión de la Información	OCTUBRE	CAS	Ocupada	DNI	40466374	ZAMBRANO GONZALES ALFREDO ADRIAN	1/03/2016	-	S/ 8,000.00	S/ 8,000.00	S/ 7,998.33
90	1410	000213	Asistente Logístico	OCTUBRE	CAS	Ocupada	DNI	43323157	ZAPATA APESTEGUI ANTONIO FRANCISCO	28/10/2019	-	S/ 4,500.00	S/ 4,500.00	S/ 4,500.00
91	1410	000126	Director de la Dirección de Monitoreo, Seguimiento y Evaluación	OCTUBRE	CAS	Ocupada	DNI	19841696	ZAVALA AGUIRRE JOSE ANTONIO	15/04/2016	-	S/ 10,000.00	S/ 10,000.00	S/ 10,000.00

LEYENDA:

(1) De corresponder, considerar otras modalidades como: Personal Altamente Calificado - PAC, Fondo de Apoyo Gerencial - FAG, Convenios de Administración, Promotoras u otras.

(2) Para cuándo "se tenía" o "se tiene programado" que se contrate esa plaza: Mes/Año.

(3) CAP, CAS y otras modalidades, según se indica en (1).

(4) Cubierta / No cubierta.

(5) DNI, Pasaporte, CE.

(6) Día/Mes/Año

(7) Registrar monto de acuerdo a boleta de pago o documento sustentatorio de pago.

SISTEMA ADMINISTRATIVO DE GESTIÓN DE RECURSOS HUMANOS
ANEXO 8.2
FUNCIONARIOS SANCIONADOS

Nombre de la entidad : CENTRO NACIONAL DE ESTIMACIÓN, PREVENCIÓN Y REDUCCIÓN DEL RIESGO DE DESASTRES
Departamento - Provincia - Distrito : Lima - Lima - San Isidro
Titular de la entidad : RAUL LUIS ESTEBAN VASQUEZ ALVARADO
Cargo : JEFE DEL CENEPRED
Periodo en el cargo : 09/03/2022 - 03/11/2022
Fecha de corte : 03/11/2022

N°	Código de entidad	Tipo de documento	N° de documento(1)	Nombres y apellidos	Tipo de sanción vigente(2)	Periodo inicio de la sanción vigente(3)	Periodo final de la sanción vigente(3)	Total de días de sanción (4)
1	1410	DNI	10301465	Eduardo Alonso Paez Castillo	Amonestación Escrita	28/03/2022	28/03/2022	
2	1410	DNI	27258717	Reynerio Vargas SantaCruz	Amonestación Escrita	2/11/2022	2/11/2022	

LEYENDA:

*Periodo del reporte:

- (1) DNI, Pasaporte, CE
- (2) Suspensión, Inhabilitación, Destitución, u otra
- (3) Día/Mes/Año
- (4) # de días de sanción



ANEXO 9

SISTEMA ADMINISTRATIVO DE CONTROL

SISTEMA ADMINISTRATIVO DE CONTROL
ANEXO 9.1
 Informes de Control Posterior por Unidad Ejecutora

- 1 Sector DEFENSA
- 2 Pliego 025: CENTRO NACIONAL DE ESTIMACION, PREVENCION Y REDUCCION DEL RIESGO DE DESASTRES - CENEPRED
- 3 Fecha Corte Del 09/03/22 al 03/11/2022

Año	Unidad Ejecutora	CONTROL POSTERIOR	DATOS DEL INFORME DE CONTROL POSTERIOR				RECOMENDACIONES PENDIENTE Y EN PROCESO				
			N° de Informe	Título del Informe	Fecha Emisión	Fecha Publicación	Cantidad de Recomendaciones pendiente y en proceso	N° de orden en el informe de Control	Descripción	Fecha de Vencimiento	Estado de la Recomendación
2022	001-1410	0	N/A	N/A	N/A	N/A	N/A	N/A	N/A	N/A	N/A

Nota: ordenado por año y tipo de informe



SISTEMA ADMINISTRATIVO DE CONTROL
ANEXO 9.2
Funcionarios con presunta responsabilidad administrativa - entidad

1 Sector DEFENSA
 2 Pliego 025: CENTRO NACIONAL DE ESTIMACION, PREVENCION Y REDUCCION DEL RIESGO DE DESASTRES - CENEPRED
 3 Fecha Corte Del 09/03/22 al 03/11/2022

Año	Unidad Ejecutora	CONTROL POSTERIOR	DATOS DEL INFORME			DATOS DE PERSONAL CON PRESUNTA RESPONSABILIDAD ADMINISTRATIVA-ENTIDAD		
			N° de Informe	Título del Informe	Fecha Emisión	DNI	NOMBRE	Estado
2022	001-1410	0	N/A	N/A	N/A	N/A	N/A	N/A



SISTEMA ADMINISTRATIVO DE CONTROL
ANEXO 9.3
 Informes de Control Simultáneo por Unidad Ejecutora

- 1 Sector DEFENSA
- 2 Pliego 025: CENTRO NACIONAL DE ESTIMACION, PREVENCION Y REDUCCION DEL RIESGO DE DESASTRES - CENEPRED
- 3 Fecha Corte Del 09/03/22 al 03/11/2022

Año	Unidad Ejecutora	CONTROL SIMULTANEO	DATOS DEL INFORME					SITUACIONES ADVERSAS EN PROCESO Y SIN ACCIONES			
			N° de Informe	Título del Informe	Fecha Emisión	Fecha Publicación	Cantidad de situaciones adversas en proceso y sin acciones	N° de orden en el informe	Descripción	Área responsable	Estado de la Situación Adversa
2022	001-1410	n/a	n/a	n/a	n/a	n/a	n/a	n/a	n/a	n/a	n/a

Nota: ordenado por año y tipo de informe



ANEXO 10

SISTEMA ADMINISTRATIVO DE MODERNIZACIÓN DEL ESTADO

**ENTIDADES
SECCIÓN I
SISTEMAS ADMINISTRATIVOS**

**SISTEMA ADMINISTRATIVO DE MODERNIZACION DEL ESTADO
ANEXO N° 10.1**

Nombre de la entidad : Centro Nacional de Estimación, Prevención y Reducción del Riesgo de Desastres - CENEPRED
Departamento - Provincia - Distrito : LIMA-LIMA-SAN ISIDRO

Titular de la entidad : VÁSQUEZ ALVARADO, RAÚL LUIS ESTEBAN
Cargo : JEFE INSTITUCIONAL
Periodo en el cargo : 9/03/2022
Fecha de corte : 3/11/2022

SIMPLIFICACIÓN ADMINISTRATIVA: Procedimientos Administrativos Estandarizados (PAE)

Información a completar por pliego relacionada con la implementación de los (PAE)

N°	Adecuación de los PAE por medio del Sistema Único de Trámites (SUT) (1)	Norma que aprueba los PAE y fecha de Publicación	Número de PAE implementados (2)
1	Expediente 01.19.0121-003-2020	Resolución Jefatural N° 098-2020-CENEPRED/J, de fecha 30/10/2020	1

Leyenda:

(1) El medio de verificación de la adecuación es el expediente registrado y publicado en el SUT.

(2) En el caso de Gobiernos Locales son 24 PAE a implementar. En el caso de Gobiernos Regionales son 195 PAE a implementar. En el caso de entidades del Poder Ejecutivo es solo un PAE a implementar

GESTIÓN POR PROCESOS

Información a completar por pliego relacionada con la documentación de los procesos de la entidad

N°	Tipo de documentación de procesos	Adecuación a la Resolución de Secretaría de Gestión Pública N° 006-2018-PCM/SGP o la que haga sus veces (1)	Norma de aprobación
1	Manual de Procedimientos del CENEPRED	SI	Resolución Jefatural N° 064-2019-CENEPRED/J

(1) Sí: cuando el Mapa de Procesos o Manual de Procedimientos de la entidad se aprobó posteriormente a la emisión de la Norma Técnica para la implementación de la gestión por procesos en las entidades de la administración pública. La documentación de los procesos debe responder a los bienes, servicios o regulaciones que brinda la entidad, no a las unidades de organización de su estructura orgánica.

Comentario.- En caso de no ser aplicable el presente anexo, consignar lo siguiente:

Justificación de N/A del Anexo (1)	Sustento (2)

N/A: No aplica

(1) Desarrollar la justificación del porque no aplica registrar información en el anexo, de corresponder.

(2) Colocar el nombre del documento de sustento, de corresponder.

VISTO DEL RESPONSABLE DEL SISTEMA ADMINISTRATIVO

FIRMA DEL FUNCIONARIO RESPONSABLE / TITULAR DE LA UE

**ENTIDADES
SECCIÓN I
SISTEMAS ADMINISTRATIVOS
SISTEMA ADMINISTRATIVO DE DEFENSA JURÍDICA DE ESTADO
ANEXO N° 11.1
CANTIDAD TOTAL DE OTROS PROCESOS**

Nombre de la entidad : CENEPRED
Departamento - Provincia - Distrito : LIMA, LIMA, SAN ISIDRO
Titular de la entidad : RAÚL ESTEBAN VÁSQUEZ ALVARADO
Cargo : JEFE INSTITUCIONAL
Periodo en el cargo : 09 DE MARZO DE 2022 AL 03 DE NOVIEMBRE DE 2022
Fecha de corte : 03 DE NOVIEMBRE DE 2022

RELACIÓN DE INVESTIGACIONES O PROCESOS PENALES DERIVADOS DE INFORMES DE CONTROL O AUDITORÍAS (1)		
Cantidad total de Investigaciones en el Ministerio Público (2)	Cantidad total de procesos penales en el Poder Judicial (3)	Cantidad total de carga procesal

- (1) El presente formato esta orientado a recopilar información en forma total y/o acumulada.
(2) Precisar la cantidad total y/o acumulada del total de investigaciones en giro que derivaron de informes control o auditorías.
(3) Precisar la cantidad total y/o acumulada del total de procesos penales en giro que derivaron de informes control o auditorías.

PROCESOS JUDICIALIZADOS PARA RECUPERACIÓN JUDICIAL DE BIENES INMUEBLES (1)	CANTIDAD
Cantidad total de procesos judiciales en trámite	
Cantidad total de procesos judiciales en ejecución	
Cantidad total de procesos judiciales con programación de diligencia de lanzamiento y/o desalojo	

- (1) El presente formato esta orientado a recopilar la información en forma total y/o acumulada

PROCEDIMIENTOS ADMINISTRATIVOS DE RECUPERACIÓN EXTRAJUDICIAL DE BIENES INMUEBLES (1)	CANTIDAD
Cantidad total de procedimientos administrativos en trámite	
Cantidad total de procedimientos administrativos con programación de diligencia de lanzamiento y/o desalojo	

- (1) El presente formato esta orientado a recopilar la información en forma total y/o acumulada

TOTAL DE EMBARGOS EJECUTADOS (1)	CANTIDAD
Embargos ejecutados	

Comentario.- En caso de no ser aplicable el presente anexo, consignar lo siguiente:

Justificación de N/A del Anexo (1)	Sustento (2)
El ROF del CENEPRED, aprobado con Decreto Supremo N°104-2012-PCM, en su artículo 16° establece que la Oficina de Asesoría Jurídica coordina la defensa jurídica de la entidad en concordancia con las normas que rigen la defensa jurídica del Estado. Por su parte, el Decreto Legislativo N°1326, Decreto Legislativo que reestructura el Sistema Administrativo de Defensa Jurídica del Estado y crea la Procuraduría General del Estado, determina en su artículo 24° que las entidades públicas tienen, como órgano de defensa jurídica, una Procuraduría Pública, las misma que se constituye en el órgano especializado, responsable de llevar a cabo la defensa jurídica de los intereses del Estado. En tal sentido, no corresponde a esta Oficina de Asesoría Jurídica completar este formato por no ser parte del Sistema Administrativo de Defensa Jurídica del Estado y; además, esta función se encuentra a cargo de la Procuraduría Pública del MINDEF.	Decreto Legislativo N°1326

N/A: No aplica

- (1) Desarrollar la justificación del porque no aplica registrar información en el anexo, de corresponder.
(2) Colocar el nombre del documento de sustento, de corresponder.

VISTO DEL RESPONSABLE DEL SISTEMA ADMINISTRATIVO

FIRMA DEL FUNCIONARIO RESPONSABLE / TITULAR DE LA UE

ANEXO 11

SISTEMA DE DEFENSA JURÍDICA DEL ESTADO

ENTIDADES
SECCIÓN I
SISTEMAS ADMINISTRATIVOS

SISTEMA ADMINISTRATIVO DE DEFENSA JURÍDICA DE ESTADO
ANEXO N° 11.2
CASOS EMBLEMÁTICOS Y DE CASOS CON MONTOS MAYORES O IGUALES A 50 UIT

Nombre de la entidad : CENEPREDE
Departamento - Provincia - Distrito : LIMA, LIMA, SAN ISIDRO
Titular de la entidad : RAÚL ESTEBAN VÁSQUEZ ALVARADO
Cargo : JEFE INSTITUCIONAL
Periodo en el cargo : 09 DE MARZO DE 2022 AL 03 DE NOVIEMBRE DE 2022
Fecha de corte : 03 DE NOVIEMBRE DE 2022

Cantidad Total de Casos Emblemáticos

N° de Carpeta Fiscal, Expediente Judicial u otro tipo de Expediente	Órgano Fiscal/Jurisdiccional/ otros (2)	Distrito Fiscal/Distrito Judicial/similares	Sujeto Procesal (3)	Naturaleza/Especialidad (4)	Materia/Delitos (5)	Fecha del Auto Admisorio/ Fecha de Inicio de Diligencias Preliminares/otros similares	Estadio Procesal (6)	Pretensión Económica \$/ (7)	Monto establecido en la Sentencia \$/.	Monto pagado por el Estado \$/.	Monto pendiente de pago por el Estado \$/.	Monto cobrado por el Estado \$/.	Monto pendiente de cobro por el Estado \$/.	Cantidad total de personas investigadas/procesadas/demandadas en cada caso emblemático (8)
Ninguno	Ninguno	Ninguno	Ninguno	Ninguno	Ninguno	Ninguno	Ninguno	Ninguno	Ninguno	Ninguno	Ninguno	Ninguno	Ninguno	Ninguno

Se clasifica como emblemático:

1.1. Cuando los efectos de la investigación, proceso o delitos tengan una gran repercusión o impacto a nivel local, regional o nacional, o cuando los hechos den lugar a un proceso de complejo que involucre gran número de demandados, demandantes, investigados, procesados, así como, el desarrollo de numerosas diligencias.

1.2. Incluir dentro de los casos emblemáticos, aquellos que involucren pretensiones económicas superiores a 50 UIT.

1.3. Las investigaciones o procesos judiciales que tenga en su dominio contra ex-Alcaldes, ex-Gobernadores Regionales y ex-funcionarios públicos, o contra los actuales Alcaldes, Gobernadores y funcionarios públicos de la entidad

(1) El presente formato esta orientado a recopilar información por cada caso emblemático (en las diferentes especialidades o materias que conoce la procuraduría pública).

Se clasifica como emblemático:

1.1. Cuando los efectos de la investigación, proceso o delitos tengan una gran repercusión o impacto a nivel local, regional o nacional, o cuando los hechos den lugar a un proceso complejo que involucre gran número de demandados, demandantes, investigados, procesados, así como, el desarrollo de numerosas diligencias.

1.2. Incluir dentro de los casos emblemáticos, aquellos que involucren pretensiones económicas superiores a 50 UIT.

1.3. Las investigaciones o procesos judiciales que tenga en su dominio contra ex-Alcaldes, ex-Gobernadores Regionales y ex-funcionarios públicos, o contra los actuales Alcaldes, Gobernadores y funcionarios públicos de la gestión saliente.

(2) Precisar el órgano fiscal, jurisdiccional, árbitro y otros que tiene a cargo el caso.

(3) Situación jurídica de la entidad en el caso o proceso (denunciante, denunciado, demandado, demandante, agraviado, actor civil, tercero civil y otros)

(4) Precisar en cada caso emblemático su naturaleza o especialidad (penal, civil, laboral, contencioso administrativo y otros)

(5) Precisar en cada caso emblemático la materia o delitos (beneficios sociales, responsabilidad contractual, reivindicación, usurpación, daños, apropiación ilícita y otros)

(6) Precisar si el caso emblemático se encuentra en trámite, apelación o ejecución

(7) Precisar la pretensión económica total del caso emblemático (presentada por el Estado o por la parte contraria). Consignar información solo cuando la pretensión sea económica.

(8) Precisar solo el número total de personas investigadas, procesadas, demandadas o demandantes, por cada caso emblemático.

Comentario.- En caso de no ser aplicable el presente anexo, consignar lo siguiente:

Justificación de N/A del Anexo	Sustento

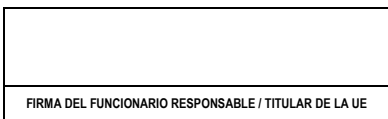

ANEXO 12

SISTEMA NACIONAL DE ARCHIVOS

NIVEL DE ARCHIVO		Central	<input checked="" type="checkbox"/>	Gestión	<input type="checkbox"/>	Desconcentrado	<input type="checkbox"/>	Periferico*	<input type="checkbox"/>
NOMBRE O DENOMINACION DEL ARCHIVO									
FONDO(s) <small>(Solo para ser llenado por el Archivo Central y Archivo)</small>	SECCIÓN	SERIE DOCUMENTAL	FECHAS EXTREMAS AÑO DESDE	FECHAS EXTREMAS AÑO HASTA	CANTIDAD DE UNIDADES DE CONSERVACIÓN <small>(Solo para ser llenado por el Archivo de Gestión) (ARCHIVADORES DE PALANCA, PAQUETES, EMPASTADOS, FOLDER, CAJAS, ETC.)</small>				
CENEPRED	JEFATURA	OFICIOS	2011	2015	6 CAJAS ARCHIVERAS				
CENEPRED	JEFATURA	OFICIOS MULTIPLES	2011	2014	7 CAJAS ARCHIVERAS				
CENEPRED	JEFATURA	CARTAS	2011	2015	5 CAJAS ARCHIVERAS				
CENEPRED	JEFATURA	RESOLUCIONES JEFATURALES	2012	2013	2 CAJAS ARCHIVERAS				
CENEPRED	SECRETARIA GENERAL	OFICIOS	2012	2016	8 CAJAS ARCHIVERAS				
CENEPRED	SECRETARIA GENERAL	INFORMES	2012	2016	4 CAJAS ARCHIVERAS				
CENEPRED	SECRETARIA GENERAL	MEMORANDUM	2012	2016	4 CAJAS ARCHIVERAS				
CENEPRED	SECRETARIA GENERAL	DOCUMENTOS RECIBIDOS	2012	2016	6 CAJAS ARCHIVERAS				
CENEPRED	ORGANO DE CONTROL INSTITUCIONAL	OFICIOS EMITIDOS	2016	2016	1 CAJA ARCHIVERA				
CENEPRED	ORGANO DE CONTROL INSTITUCIONAL	INFORMES DE AUDITORIA	2016	2016	1 CAJA ARCHIVERA				
CENEPRED	ASESORIA JURIDICA	EXPEDIENTES PAS	2016	2017	3 CAJAS ARCHIVERAS				
CENEPRED	OFICINA DE PLANEAMIENTO Y PRESUPUESTO	REQUERIMIENTO	2011	2015	6 CAJAS ARCHIVERAS				
CENEPRED	OFICINA DE PLANEAMIENTO Y PRESUPUESTO	MEMORANDUM	2011	2015	6 CAJAS ARCHIVERAS				
CENEPRED	OFICINA DE PLANEAMIENTO Y PRESUPUESTO	INFORMES	2011	2015	4 CAJAS ARCHIVERAS				
CENEPRED	OFICINA DE PLANEAMIENTO Y PRESUPUESTO	CERTIFICACION DE CREDITO PRESUPUESTARIO	2013	2015	3 CAJAS ARCHIVERAS				
CENEPRED	OFICINA DE ADMINISTRACION	RESOLUCIONES ADMINISTRATIVAS	2012	2019	5 CAJAS ARCHIVERAS				
CENEPRED	OFICINA DE ADMINISTRACION	OFICIOS	2012	2019	7 CAJAS ARCHIVERAS				
CENEPRED	OFICINA DE ADMINISTRACION	CARTAS	2012	2019	7 CAJAS ARCHIVERAS				
CENEPRED	OFICINA DE ADMINISTRACION	MEMORANDUM	2012	2019	8 CAJAS ARCHIVERAS				
CENEPRED	OFICINA DE ADMINISTRACION	INFORMES	2012	2019	12 CAJAS ARCHIVERAS				
CENEPRED	ABASTECIMIENTO	PROCESOS DE ADJUDICACIONES	2011	2016	13 CAJAS ARCHIVERAS				
CENEPRED	ABASTECIMIENTO	ORDENES DE COMPRA	2012	2016	8 CAJAS ARCHIVERAS				
CENEPRED	ABASTECIMIENTO	ORDEN DE SERVICIO	2012	2016	10 CAJAS ARCHIVERAS				
CENEPRED	ABASTECIMIENTO	INFORMES	2012	2016	6 CAJAS ARCHIVERAS				
CENEPRED	TESORERIA	COMPROBANTES DE PAGO	2011	2021	72 CAJAS ARCHIVERAS				
CENEPRED	TESORERIA	PLANILLA DE VIATICOS	2011	2014	4 CAJAS ARCHIVERAS				
CENEPRED	TESORERIA	RECIBO DE INGRESO	2014	2018	4 CAJAS ARCHIVERAS				
CENEPRED	TESORERIA	INFORMES	2014	2018	4 CAJAS ARCHIVERAS				
CENEPRED	CONTABILIDAD	LIBRO DIARIO	2011	2021	11 CAJAS ARCHIVERAS				
CENEPRED	CONTABILIDAD	LIBRO MAYOR	2011	2021	11 CAJAS ARCHIVERAS				
CENEPRED	CONTABILIDAD	LIBRO AUXILIAR ESTANDAR	2011	2021	11 CAJAS ARCHIVERAS				
CENEPRED	CONTABILIDAD	INVENTARIO DE BALANCE	2011	2021	3 CAJAS ARCHIVERAS				
CENEPRED	RECURSOS HUMANOS	PROCESOS CAS	2011	2016	9 CAJAS ARCHIVERAS				
CENEPRED	RECURSOS HUMANOS	INFORMES	2013	2016	6 CAJAS ARCHIVERAS				
CENEPRED	RECURSOS HUMANOS	DOCUMENTOS RECIBIDOS	2013	2016	3 CAJAS ARCHIVERAS				
CENEPRED	RECURSOS HUMANOS	BOLETAS DE PAGO	2013	2015	4 CAJAS ARCHIVERAS				
CENEPRED	RECURSOS HUMANOS	CONSTANCIAS Y CETIFICADOS	2013	2015	5 CAJAS ARCHIVERAS				
CENEPRED	OFICINA DE COOPERACION Y RELACIONES INTERINSTITUCIONALES	COORDINACIONES CON GOBIERNOS REGIONALES Y LOCALES	2011	2013	1 CAJA ARCHIVERA				
CENEPRED	DIRECCION DE GESTION DE PROCESOS	MEMORANDUM	2011	2017	16 CAJAS ARCHIVERAS				
CENEPRED	DIRECCION DE GESTION DE PROCESOS	INFORMES	2011	2017	19 CAJAS ARCHIVERAS				
CENEPRED	DIRECCION DE GESTION DE PROCESOS	OPINIONES TECNICAS	2017	2017	01 CAJA ARCHIVERAS				
CENEPRED	DIRECCION DE GESTION DE PROCESOS	OPERACION DE EQUIPO RPAS	2016	2017	01 CAJA ARCHIVERAS				
CENEPRED	DIRECCION DE GESTION DE PROCESOS	DOCUMENTOS RECIBIDOS	2013	2017	13 CAJAS ARCHIVERAS				
CENEPRED	DIRECCION DE MONITOREO SEGUIMIENTO Y EVALUACION	MEMORANDUM	2013	2015	11 CAJAS ARCHIVERAS				
CENEPRED	DIRECCION DE MONITOREO SEGUIMIENTO Y EVALUACION	INFORMES	2013	2015	14 CAJAS ARCHIVERAS				
CENEPRED	DIRECCION DE MONITOREO SEGUIMIENTO Y EVALUACION	DOCUMENTOS RECIBIDOS	2013	2015	18 CAJAS ARCHIVERAS				
CENEPRED	DIRECCION DE FORTALECIMIENTO Y ASISTENCIA TECNICA	MEMORANDUM	2013	2015	12 CAJAS ARCHIVERAS				
CENEPRED	DIRECCION DE FORTALECIMIENTO Y ASISTENCIA TECNICA	INFORMES	2013	2016	12 CAJAS ARCHIVERAS				
CENEPRED	DIRECCION DE FORTALECIMIENTO Y ASISTENCIA TECNICA	DOCUMENTOS RECIBIDOS	2013	2017	8 CAJAS ARCHIVERAS				

CENEPRED	DIRECCION DE FORTALECIMIENTO Y ASISTENCIA TECNICA	CAPACITACIONES	2012	2015	2 CAJAS ARCHIVERAS
CENEPRED	DIRECCION DE FORTALECIMIENTO Y ASISTENCIA TECNICA	EVENTOS REGIONALES	2012	2013	2 CAJAS ARCHIVERAS
NIVEL DE ARCHIVO		Central <input type="checkbox"/>	Gestión <input checked="" type="checkbox"/>	Desconcentrado <input type="checkbox"/>	Periferico* <input type="checkbox"/>
NOMBRE O DENOMINACION DEL ARCHIVO					
FONDO(s) <small>(Solo para ser llenado por el Archivo Central y Archivo)</small>	SECCIÓN	SERIE DOCUMENTAL	FECHAS EXTREMAS AÑO DESDE	FECHAS EXTREMAS AÑO HASTA	CANTIDAD DE UNIDADES DE CONSERVACIÓN <small>(Solo para ser llenado por el Archivo de Gestión) (ARCHIVADORES DE PALANCA, PAQUETES, EMPASTADOS, FOLDER, CAJAS, ETC.)</small>
CENEPRED	JEFATURA	OFICIOS EMITIDOS	2015	2022	FILES DE PALANCA
CENEPRED	JEFATURA	OFICIOS MULTIPLES	2014	2022	FILES DE PALANCA
CENEPRED	JEFATURA	CARTAS	2015	2022	FILES DE PALANCA
CENEPRED	JEFATURA	RESOLUCIONES JEFATURALES	2013	2022	FILES DE PALANCA
CENEPRED	SECRETARIA GENERAL	OFICIOS	2016	2022	FILES DE PALANCA
CENEPRED	SECRETARIA GENERAL	OFICIOS MULTIPLES	2016	2022	FILES DE PALANCA
CENEPRED	SECRETARIA GENERAL	INFORMES	2016	2022	FILES DE PALANCA
CENEPRED	SECRETARIA GENERAL	MEMORANDUM	2016	2022	FILES DE PALANCA
CENEPRED	SECRETARIA GENERAL	DOCUMENTOS RECIBIDOS	2016	2022	FILES DE PALANCA
CENEPRED	ORGANO DE CONTROL INSTITUCIONAL	OFICIOS EMITIDOS	2016	2022	FILES DE PALANCA
CENEPRED	ORGANO DE CONTROL INSTITUCIONAL	INFORMES DE AUDITORIA	2017	2022	FILES DE PALANCA
CENEPRED	ASESORIA JURIDICA	EXPEDIENTES PAS	2015	2022	FILES DE PALANCA
CENEPRED	OFICINA DE PLANEAMIENTO Y PRESUPUESTO	REQUERIMIENTO	2015	2022	FILES DE PALANCA
CENEPRED	OFICINA DE PLANEAMIENTO Y PRESUPUESTO	PLAN OPERATIVO INSTITUCIONAL	2015	2022	FILES DE PALANCA
CENEPRED	OFICINA DE PLANEAMIENTO Y PRESUPUESTO	MEMORANDUM	2015	2022	FILES DE PALANCA
CENEPRED	OFICINA DE PLANEAMIENTO Y PRESUPUESTO	INFORMES	2015	2022	FILES DE PALANCA
CENEPRED	OFICINA DE PLANEAMIENTO Y PRESUPUESTO	CERTIFICACION DE CREDITO PRESUPUESTARIO	2017	2022	FILES DE PALANCA
CENEPRED	OFICINA DE ADMINISTRACION	RESOLUCIONES ADMINISTRATIVAS	2020	2022	FILES DE PALANCA
CENEPRED	OFICINA DE ADMINISTRACION	OFICIOS	2020	2022	FILES DE PALANCA
CENEPRED	OFICINA DE ADMINISTRACION	CARTAS	2020	2022	FILES DE PALANCA
CENEPRED	OFICINA DE ADMINISTRACION	MEMORANDUM	2020	2022	FILES DE PALANCA
CENEPRED	OFICINA DE ADMINISTRACION	INFORMES	2020	2022	FILES DE PALANCA
CENEPRED	ABASTECIMIENTO	PROCESOS DE ADJUDICACIONES	2016	2022	FILES DE PALANCA
CENEPRED	ABASTECIMIENTO	ORDENES DE COMPRA	2016	2022	FILES DE PALANCA
CENEPRED	ABASTECIMIENTO	ORDEN DE SERVICIO	2021	2022	FILES DE PALANCA
CENEPRED	ABASTECIMIENTO	INFORMES	2014	2022	FILES DE PALANCA
CENEPRED	TESORERIA	COMPROBANTES DE PAGO	2022	2022	FILES DE PALANCA
CENEPRED	TESORERIA	PLANILLA DE VIATICOS	2018	2022	FILES DE PALANCA
CENEPRED	TESORERIA	INFORMES	2020	2022	FILES DE PALANCA
CENEPRED	TESORERIA	RECIBO DE INGRESO	2020	2022	FILES DE PALANCA
CENEPRED	CONTABILIDAD	LIBRO DIARIO	2022	2022	FILES DE PALANCA
CENEPRED	CONTABILIDAD	LIBRO MAYOR	2022	2022	FILES DE PALANCA
CENEPRED	CONTABILIDAD	INVENTARIO DE BALANCE	2022	2022	FILES DE PALANCA
CENEPRED	RECURSOS HUMANOS	PROCESOS CAS	2016	2022	FILES DE PALANCA
CENEPRED	RECURSOS HUMANOS	INFORMES	2016	2022	FILES DE PALANCA
CENEPRED	RECURSOS HUMANOS	DOCUMENTOS RECIBIDOS	2015	2022	FILES DE PALANCA
CENEPRED	RECURSOS HUMANOS	BOLETAS DE PAGO	2015	2022	FILES DE PALANCA
CENEPRED	RECURSOS HUMANOS	CONSTANCIAS Y CETFIFICADOS	2012	2022	FILES DE PALANCA
CENEPRED	OFICINA DE COOPERACION Y RELACIONES INTERINSTITUCIONALES	COORDINACIONES CON GOBIERNOS REGIONALES Y LOCALES	2014	2022	FILES DE PALANCA
CENEPRED	DIRECCION DE GESTION DE PROCESOS	MEMORANDUM	2018	2022	FILES DE PALANCA
CENEPRED	DIRECCION DE GESTION DE PROCESOS	INFORMES	2018	2022	FILES DE PALANCA
CENEPRED	DIRECCION DE GESTION DE PROCESOS	DOCUMENTOS RECIBIDOS	2018	2022	FILES DE PALANCA
CENEPRED	DIRECCION DE MONITOREO SEGUIMIENTO Y EVALUACION	MEMORANDUM	2015	2022	FILES DE PALANCA
CENEPRED	DIRECCION DE MONITOREO SEGUIMIENTO Y EVALUACION	INFORMES	2015	2022	FILES DE PALANCA
CENEPRED	DIRECCION DE MONITOREO SEGUIMIENTO Y EVALUACION	DOCUMENTOS RECIBIDOS	2015	2022	FILES DE PALANCA
CENEPRED	DIRECCION DE FORTALECIMIENTO Y ASISTENCIA TECNICA	MEMORANDUM	2016	2022	FILES DE PALANCA
CENEPRED	DIRECCION DE FORTALECIMIENTO Y ASISTENCIA TECNICA	INFORMES	2017	2022	FILES DE PALANCA
CENEPRED	DIRECCION DE FORTALECIMIENTO Y ASISTENCIA TECNICA	CAPACITACIONES	2015	2022	FILES DE PALANCA
CENEPRED	DIRECCION DE FORTALECIMIENTO Y ASISTENCIA TECNICA	EVENTOS REGIONALES	2013	2022	FILES DE PALANCA

NIVEL DE ARCHIVO		Central <input type="checkbox"/>	Gestión <input type="checkbox"/>	Desconcentrado <input checked="" type="checkbox"/>	Periférico* <input checked="" type="checkbox"/>
NOMBRE O DENOMINACIÓN DEL ARCHIVO					
FONDO(S) (Solo para ser llenado por el Archivo Central y Archivo)	SECCIÓN	SERIE DOCUMENTAL	FECHAS EXTREMAS AÑO DESDE	FECHAS EXTREMAS AÑO HASTA	CANTIDAD DE UNIDADES DE CONSERVACIÓN (Solo para ser llenado por el Archivo de Gestión) (ARCHIVADORES DE PALANCA, PAQUETES, EMPASTADOS, FOLDER, CAJAS, ETC.)
NO APLICA	NO APLICA	NO APLICA	NO APLICA	NO APLICA	NO APLICA

Instrucciones/Leyenda:

El formato debe ser llenado por el personal del Archivo de Gestión, Archivo Central o Archivo Desconcentrado, respecto a la documentación que custodia en el nivel de archivo que se encuentre dentro de la entidad, la información deberá ser registrada *independientemente por cada nivel de archivo*.

* El personal del Archivo Periférico podrá registrar información, solo si cumple con lo dispuesto en la tercera disposición de la Directiva N° 009-2019-AGN/DDPA "Norma para la administración de Archivos en la Entidad pública".

Campo	Descripción / Condiciones de uso	Condición del registro
Nivel de Archivo	Podrá ser igual a: - "Gestión", - "Central" - "Desconcentrado" - Periférico* (Numeral 7.2 de la Directiva N° 009-2019-AGN/DDPA - Norma para la Administración de Archivos en la Entidad pública, aprobada con la Resolución Jefatural N° 179-2019-AGN/J). * Archivo Periférico: La entidad publica que cuente con un Sistema de Archivos debidamente aprobado podrá registrar información de su Archivo Periférico conforme a la tercera disposición de la Directiva N° 009-2019-AGN/DDPA "Norma para la administración de Archivos en la Entidad pública".	Obligatorio para todas las entidades Cada nivel de archivo registra su propia información en cuadros por separado.
Nombre o Denominación del Archivo	Ejemplo: Archivo de Gestión de la Oficina de Contabilidad Ejemplo: Archivo de Desconcentrado de la Zona Registral N° I Sede Piura - SUNARP Ejemplo: Archivo Central	Obligatorio para todos los niveles de archivo: Archivo de Gestión (Archivo Periférico.- solo de estar aprobado debidamente), Archivo Central, Archivo Desconcentrado.
Fondo	Corresponde a todos los documentos producidos (emitidos y recibidos) en la entidad, por todas las unidades de organización (productores) en el ejercicio de sus funciones o en el desarrollo de sus actividades, estructurados de acuerdo a criterios orgánicos, funcionales o mixtos. (Numeral IX, del literal "c" de la Directiva N° 011-2019-AGN/DDPA - "Norma para la Descripción archivística en la Entidad pública", aprobada con la Resolución Jefatural N° 213-2019-AGN/J)	Solo obligatorio para todos los Archivos Centrales y Archivos Desconcentrados
Sección	Conjunto de documentos que corresponden a la división de un fondo documental. Para la identificación de cada sección se toma en cuenta la unidad de organización o división funcional de la entidad pública sin mencionar el nivel jerárquico. Puede ser la denominación de la oficina, área, dirección, sub dirección, gerencia, sub gerencia, etc., de la entidad. (Numeral 7.2 de la Directiva N° 010-2019-AGN/DDPA - "Norma para la Organización de documentos archivísticos en la Entidad pública", aprobada con la Resolución Jefatural N° 180-2019-AGN/J)	Obligatorio para todos los niveles de archivo: Archivo de Gestión, (Archivo Periférico.- solo de estar aprobado debidamente), Archivo Central y Archivo Desconcentrado.
Serie documental	Es el conjunto de documentos que poseen características comunes, producidos por una unidad de organización en el ejercicio de sus actividades o funciones, regulado por una norma jurídica y/o procedimiento y que por consiguiente, son archivados, clasificados y evaluados como unidad. (Numeral 7.2 de la Directiva N° 010-2019-AGN/DDPA - "Norma para la Organización de documentos archivísticos en la Entidad pública", aprobada con la Resolución Jefatural N° 180-2019-AGN/J)	Obligatorio para todos los niveles de archivo: Archivo de Gestión, (Archivo Periférico.- solo de estar aprobado debidamente), Archivo Central y Archivo Desconcentrado.
Fecha extrema inicial	Fecha expresada en años del primer documento en orden cronológico correspondiente o que represente a la serie o agrupación documental. (Numeral 7.1 de la Directiva N° 011-2019-AGN/DDPA - "Norma para la Descripción archivística en la Entidad pública", aprobada con la Resolución Jefatural N° 213-2019-AGN/J)	Obligatorio para todos los niveles de archivo: Archivo de Gestión (Archivo Periférico.- solo de estar aprobado debidamente), Archivo Central y Archivo Desconcentrado.
Fecha extrema final	Fecha expresada en años del último documento en orden cronológico correspondiente o que represente a la serie o agrupación documental. (Numeral 7.1 de la Directiva N° 011-2019-AGN/DDPA - "Norma para la Descripción archivística en la Entidad pública", aprobada con la Resolución Jefatural N° 213-2019-AGN/J)	Obligatorio para todos los niveles de archivo: Archivo de Gestión, (Archivo Periférico.- solo de estar aprobado debidamente), Archivo Central y Archivo Desconcentrado.
Cantidad de Unidades de Conservación	Corresponde al material adecuado en el que se ubican los documentos para su archivo y conservación, como cajas, archivadores de palanca, paquetes, folders, empastados, etc. (Numeral 9.14 de la Directiva N° 002-2019-AGN/DDPA - "Normas para la Transferencia de Documentos Archivísticos de las Entidades Públicas", aprobada con Resolución Jefatural N° 022-2019-AGN/J. - Solo indicar el número de las unidades de conservación por cada serie documental que le corresponde.	Opcional solo para los Archivos de Gestión y Archivo Periférico (solo de estar aprobado debidamente conforme a la tercera disposición de la Directiva N° 009-2019-AGN/DDPA)