

INFORME
“RENDICIÓN DE CUENTAS DE TITULARES
POR CESE EN EL CARGO”
CENTRO NACIONAL DE ESTIMACIÓN,
PREVENCIÓN Y REDUCCIÓN DEL RIESGO DE
DESASTRES - CENEPRED

ANEXO N°6

SAN ISIDRO – LIMA – LIMA

MARZO-2023

Ernest Fuentes Cole

(firma del titular saliente)

ERNESTO FUENTES COLE

Jefe del CENEPRED



Firmado digitalmente por
MELENDEZ LAZARO Maria Teresa
FAU 20543891755 soft
Motivo: Doy V° B°
Fecha: 10.03.2023 17:12:54 -05:00



Firmado digitalmente por PINILLOS
CHUNGA Javier Juan FAU
20543891755 soft
Motivo: Doy V° B°
Fecha: 10.03.2023 16:46:24 -05:00

La información registrada en el presente informe tiene la condición de declaración jurada y el que suscribe se responsabiliza por su contenido y los anexos de las cuatro secciones, incluyendo la información de sus unidades ejecutoras.



Firmado digitalmente por LENGUA
CALLE Carlos Ignacio FAU
20543891755 soft
Motivo: Doy V° B°
Fecha: 10.03.2023 17:26:07 -05:00



Firmado digitalmente por CORAL
POMA Ena Elicia FAU
20543891755 soft
Motivo: Doy V° B°
Fecha: 10.03.2023 15:44:16 -05:00



Firmado digitalmente por ZAVALA
AGUIRRE Jose Antonio FAU
20543891755 soft
Motivo: Doy V° B°
Fecha: 10.03.2023 16:13:18 -05:00



Firmado digitalmente por ARATA
BUSTAMAÑTE Mario Fernando
FAU 20543891755 soft
Motivo: Doy V° B°
Fecha: 10.03.2023 16:25:29 -05:00



Firmado digitalmente por VILLALON
QUIROZ Pablo Martin Efrain FIR
43305846 hard
Motivo: Doy V° B°
Fecha: 10.03.2023 16:34:07 -05:00



Firmado digitalmente por
CRUZALEGUI RANGEL Clara
Gisella Maritza FAU 20543891755
soft
Motivo: Doy V° B°
Fecha: 10.03.2023 16:37:21 -05:00

INFORME DE RENDICIÓN DE CUENTAS DE TITULARES

1. INFORMACIÓN GENERAL DEL PROCESO DE RENDICIÓN DE CUENTAS DEL PLIEGO
 - 1.1 Información General del Titular del Pliego
 - 1.2 Información de los Titulares de las Unidades Ejecutoras
 - 1.3 Misión, Visión, Valores y Organigrama
 - 1.4 Logros Alcanzados en el Periodo de Gestión
 - 1.5 Limitaciones en el Periodo a Rendir
 - 1.6 Recomendaciones de Mejora
2. SECCIÓN I: INFORMACIÓN DE SISTEMAS ADMINISTRATIVOS DE GESTIÓN PÚBLICA
3. SECCIÓN II: INFORMACIÓN DE INDICADORES SOCIALES Y ECONÓMICOS
4. SECCIÓN III: INFORMACIÓN DE BIENES Y SERVICIOS ENTREGADOS POR LA ENTIDAD.
5. SECCIÓN IV: RESULTADOS DE LA GESTIÓN DEL TITULAR POR CADA SERVICIO PÚBLICO.
6. ANEXOS

1) INFORMACIÓN GENERAL DEL PROCESO DE RENDICIÓN DE CUENTAS DEL PLIEGO.

1.1 Información General de Titular de Pliego.

Código de la Entidad	025		
Nombre de la entidad	CENTRO NACIONAL DE ESTIMACIÓN, PREVENCIÓN Y REDUCCIÓN DEL RIESGO DE DESASTRES-CENEPRED		
Apellidos y nombres del Titular de la entidad	FUENTES COLE, ERNESTO		
Cargo del Titular	JEFE INSTITUCIONAL		
Tipo de documento de identidad	DNI		
N° de documento de identidad	07832196		
Teléfonos:	01 2013550		
Correo Electrónico	efuentes@cenepred.gob.pe		
Tipo de informe	TRANSFERENCIA DE GESTION POR TERMINO DE GESTION DEL TITULAR DE LA ENTIDAD QUE INTERRUMPE PERIODO DEFINIDO		
INFORME A REPORTAR			
Fecha de inicio de gestión:	04/11/2022	Nro. Documento de Nombramiento/Designación	RESOLUCIÓN SUPREMA N° 161-2022-DE
Fecha de cese de gestión:	24/02/2023	Nro. Documento de Cese de corresponder	RESOLUCIÓN SUPREMA N° 016-2023-DE
Fecha de inicio del periodo reportado:	04/11/2022	Fecha de corte del periodo reportado:	24/03/2023
Fecha de presentación (*):	10/03/2022		

(*) El Aplicativo Informático llenará dicho campo de forma automática al término del proceso.

1.2 Información de los Titulares de las Unidades Ejecutoras

Titulares de las Unidades Ejecutoras que intervienen en la elaboración del Informe						
N°	Unidad ejecutora	Tipo de documento de identidad	N° de documento de identidad	Apellidos y nombres	Fecha de inicio en el cargo	Remitió información (si/no)
1	CENTRO NACIONAL DE ESTIMACION, PREVENCIÓN Y REDUCCIÓN DEL RIESGO DE DESASTRES-CENEPRED	DNI	07832196	FUENTES COLE, ERNESTO	04/11/2022	SI

1.3 Misión, Visión, Valores y Organigrama

a. Misión

Proponer normativa, desarrollar capacidades, brindar asistencia técnica e información en gestión prospectiva y correctiva del riesgo de desastres a los miembros que conforman el SINAGERD, de manera oportuna y confiable, para reducir la vulnerabilidad de la población y sus medios de vida ante el riesgo de desastres.

b. Visión

Institución reconocida nacional e internacionalmente por sus aportes especializados a la gestión prospectiva y correctiva del riesgo de desastres y por su contribución a tener comunidades seguras y resilientes en el país.

c. Valores

- Integridad
- Trabajo en equipo
- Honestidad
- Compromiso
- Actitud de Servicio
- Respeto

d. Organigrama

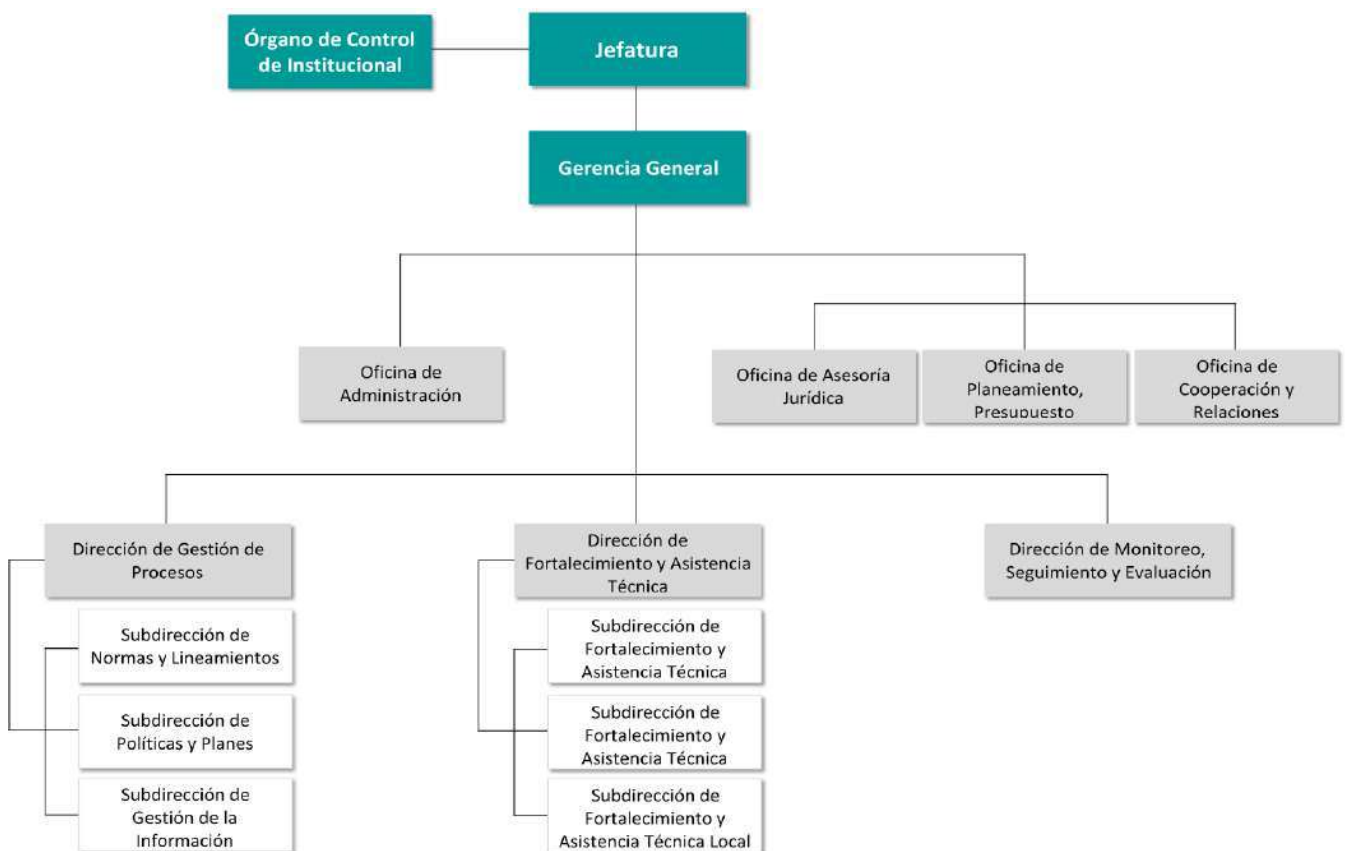

1.4 Logros Alcanzados en el Periodo de Gestión

- La actual gestión institucional realizó gestiones en el mes de noviembre de 2022 al PRONABI y se ha logrado obtener mediante el Acta de custodia N° 04-2023-JUS/PRONABI-UCDSA-INMUEBLES, en sesión de uso, un local en el distrito de Barranco; el mismo que requiere su acondicionamiento, para lo cual se está solicitando los recursos presupuestales correspondientes en la demanda adicional presentada al MEF a través del Ministerio de Defensa, mediante el Oficio N° 00142-2023-CENEPRED/OPP-1.0.
- Con relación a la actividad elaboración de estudios para establecer el riesgo a nivel territorial, se elaboraron 18 escenarios de riesgo, según el siguiente detalle:
 - 17 escenarios de riesgo con base en los avisos meteorológicos de lluvias,
 - 1 escenario de riesgo con base en los avisos meteorológicos de descensos de temperaturas
- Se elaboraron 55 reportes diarios de escenarios de riesgo con base en los pronósticos de lluvias de muy corto plazo, emitidos por el SENAMHI, elaborados para el Centro de Operaciones de Emergencia Nacional (COEN).
- Por otro lado, los mecanismos tecnológicos de comunicaciones utilizados durante y post-pandemia han contribuido con el incremento de registro de cuentas de usuario del Sistema de Información para la Gestión del Riesgo de Desastres – SIGRID; hemos masificado los talleres de personalización y difusión del SIGRID captando mayor cantidad de usuarios y accesos para la aplicación y uso de la información contenida en la plataforma. Se logró alcanzar la cantidad de 429 usuarios que utilizan el SIGRID, según el siguiente detalle:

Ministerios 23, Gobiernos Regionales 57, Gobiernos Locales 197, Organismos Públicos descentralizados 39, Entidades Técnico Científicas 10, PNP / FFAA / Bomberos 12, Universidades 82 y otros Organizaciones No Gubernamentales 9.
- De la revisión de los Informes de EVAR por parte del CENEPRED, se emitieron opiniones técnicas, sobre la metodología para su elaboración, las mismas que fueron comunicadas a las entidades requirentes, lo que les ha permitido mejorar sus Informes de Evaluación de Riesgo de Desastres-EVAR y sus instrumentos de gestión institucional. Habiéndose aprobado cinco (05) EVARs y publicados en el SIGRID.
- Se brindó asistencia técnica a 40 entidades en los 3 niveles de gobierno en la elaboración de sus Planes de Prevención y Reducción del Riesgo de Desastres-PPRRD, lográndose aprobar 3 planes en los 3 niveles de gobierno.
- En cuanto a Fortalecimiento de Capacidades, desarrollados mediante cursos de formación de nivel básico y especializado en la modalidad virtual y presencial, se logró capacitar a 2,081 personas que integran el Sistema Nacional de Gestión del Riesgo de Desastres, de los cuales 1,411 corresponden a entidades gubernamentales y 670 a entidades no gubernamentales.
- Asimismo, en la formación de Evaluadores de Riesgo de Desastres originados por Fenómenos Naturales, se acreditaron a 25 Evaluadores de Riesgo, haciendo un total de 2,671 Evaluadores distribuidos a nivel nacional.
- Para la evaluación de la Política Nacional de Gestión del Riesgo de Desastres al 2050 y el Plan Nacional de Gestión del Riesgo de Desastres 2022-2030, se logró aplicar la Encuesta Nacional de Gestión del Riesgo de Desastres -ENAGERD 2022, con la finalidad de contar con información, respecto a la implementación de los objetivos prioritarios para lograr reducir la Vulnerabilidad de la Población y sus Medios de Vida frente al Riesgo de Desastres.

El 20 de febrero de 2023, se inició la ejecución de la Encuesta Nacional de Gestión del Riesgo de Desastres -ENAGERD 2022, para lo cual se logró actualizar el Directorio Nacional de la Gestión del Riesgo de Desastres de 2,094 entidades; tanto de autoridades y responsables de la Gestión del Riesgo de Desastres, lo cual nos está permitiendo coordinar y articular permanentemente, para dar la asistencia técnica a las entidades en el registro del formato electrónico de la encuesta.

- El 20 de febrero de 2023, se inició la ejecución de la Encuesta Nacional de Gestión del Riesgo de Desastres -ENAGERD 2022, para lo cual se logró actualizar el Directorio Nacional de la Gestión del Riesgo de Desastres de 2,094 entidades; tanto de autoridades y responsables de la Gestión del Riesgo de Desastres, según el siguiente detalle: Ministerios (18), Organismos Públicos (82), Universidades (95), Gobiernos Regionales (25), Municipalidades Provincial (196), Municipalidades Distritales (1,678).
- Se desarrolló prototipos de aplicativos/visores para: monitorear y seguir el registro de la Encuesta Nacional de Gestión del Riesgo de Desastres ENAGERD 2022, en tiempo real.
- Se aprobaron y publicaron los informes: General y de Organismos Públicos sobre resultados de la Encuesta Nacional de Gestión del Riesgo de Desastres -ENAGERD 2021, estos documentos se enviaron a la PCM y se publicaron en la página web del CENEPRED; asimismo, están en revisión los informes: Ministerios, Universidades y Departamental.
- Como resultado del monitoreo y seguimiento, para la Conformación de los Grupos de Trabajo para la Gestión del Riesgo de Desastres (GTGRD), se tiene una brecha de cuatro (04) Municipalidades Distritales, Santiago de Lucanamarca (Huancasancos) y Paico (Sucre) del departamento de Ayacucho y Navan (Oyón) y Quinocay (Yauyos) del departamento de Lima.
- Desde el 01 de enero al 24 de febrero de 2023, se logró 1862 visitas a la web al SIMSE, los sitios más visitados son: 1) Glosarios de Términos de la ENAGERD con 342 visitas y 2) Documentos Técnicos con 256 visitas.
- Desde el 01 de enero al 24 de febrero de 2023, se difundió:
 - a. 17 avisos de Escenarios de Riesgo por lluvias a través de 20885 correos electrónicos, de los cuales 1630 fueron leídos (7.8%) y 197 descargados (0.9%), según el siguiente detalle:
 - 20641 correos electrónicos a los Gobiernos Regionales, Locales, Universidades, Policía, Congreso de los cuales 1567 fueron leídos (7.6%) y 191 descargados (0.9%).
 - 106 correos electrónicos a las oficinas de control interno, de los cuales 32 fueron leídos (30%) y 0 descargados (0%).
 - 138 correos electrónicos a las oficinas defensoriales, de los cuales 31 fueron leídos (22.4%) y 6 descargados (4.3%).
 - b. 1 aviso de Escenarios de Riesgo por bajas temperaturas a través de 111 correos electrónicos, de los cuales 10 fueron leídos (9%) y 0 descargados (0%), según el siguiente detalle:
 - 106 correos electrónicos a los Gobiernos Regionales, Locales, Universidades, Policía, Congreso de los cuales 8 fueron leídos (7.5%) y 0 descargados (0%).
 - 2 correos electrónicos a las oficinas de control interno, de los cuales 1 fueron leídos (50%) y 0 descargados (0%).
 - 3 correos electrónicos a las oficinas defensoriales, de los cuales 1 fueron leídos (33%) y 0 descargados (0%).
- Como resultado del monitoreo y seguimiento, para la Conformación de los Grupos de Trabajo para la Gestión del Riesgo de Desastres (GTGRD), se tiene una brecha de cuatro (04) Municipalidades Distritales, Santiago de Lucanamarca (Huancasancos) y Paico (Sucre)

del departamento de Ayacucho y Navan (Oyón) y Quinocay (Yauyos) del departamento de Lima.

1.5 Limitaciones en el Periodo a Rendir

La rotación del personal de la Subdirección de Gestión de Información de la Dirección de Gestión de Procesos, a la Dirección de Fortalecimiento y Asistencia Técnica, ocasiona orientar esfuerzos al desarrollo de actividades de mantenimiento de las aplicaciones web y móviles que tenemos implementado, omitiendo actividades de desarrollo y mejoras de las aplicaciones web y móviles del CENEPRED; asimismo, se dejó de promover la personalización en gobiernos locales dado que no contamos con el personal para la respectiva personalización. La generación de nichos informáticos en las diferentes direcciones de línea del CENEPRED ocasiona la debilitación del sistema SIGRID, dado que, cada dirección duplica esfuerzos en la construcción de aplicaciones web para la publicación de su propia información, generando información no integrada, dispersa, duplicada, y que no es interoperable entre los propios sistemas.

El avance efectivo del POI 2023 de la SNL/DGP, no se ha podido avanzar, por la falta de contratación de personal profesional CAS, asimismo, por la rotación de personal

En cuanto a la asistencia técnica, se presentaron las siguientes limitaciones:

- Dada las restricciones en la partida de pasajes y viáticos, se continuó restringiendo las visitas de campo para el trabajo presencial, priorizando la asistencia virtual en la elaboración de instrumentos de gestión prospectiva y correctiva del riesgo de desastres, tales como: los Planes de Prevención y Reducción de Riesgo de Desastres, informes de evaluación de riesgo o los planes de reasentamiento poblacional.
- El personal técnico de la DIFAT viene realizando actividades como parte del equipo encargado del procedimiento administrativo sancionador (PAS ITSE) a los inspectores técnicos de seguridad de edificaciones, actividad que no genera productos; sin embargo, ocupa horas hombre que restan a las actividades propias de la Dirección afectando el cumplimiento de las metas anuales programadas.
- Poco personal para cubrir la demanda nacional de asistencias técnicas en los 3 niveles de gobierno; actualmente se cuenta con 4 especialistas en Lima y 6 coordinadores de Enlace Regional que cubren la demanda nacional de asistencias técnicas.

En cuanto a fortalecimiento de capacidades, se presentaron las siguientes limitaciones:

- Limitada capacidad de envío de correos a instituciones externas a través de licencia de correos de CENEPRED, lo que limita la confirmación automática de la inscripción de los nuevos usuarios en la plataforma del aula virtual.
- Recursos tecnológicos informáticos limitados, para el almacenamiento de información y despliegue de portales WEB.
- No se tiene personal exclusivo para la revisión de expediente de acreditación de Evaluadores de Riesgo, tal como sí tenía antes que esta actividad pasara de DGP a DIFAT, esto genera más carga laboral para el poco personal que tiene la DIFAT.

- Poco personal para cubrir la demanda nacional de fortalecimiento de capacidades en los 3 niveles de gobierno; actualmente se cuenta con 4 especialistas en Lima que cubren la demanda nacional de fortalecimiento de capacidades.
- Limitada capacidad de personal para implementar las acciones que comprende el procedimiento de acreditación de Evaluadores de riesgos originados por fenómenos naturales que imposibilita brindar la atención en corto tiempo.

En cuanto a la Evaluación de la Implementación del Plan Nacional de Gestión del Riesgo de Desastres, se presentó el siguiente inconveniente:

- Limitada asignación presupuestal al CENEPRED, lo cual imposibilita cumplimiento de funciones, asimismo no se logra el desarrollo tecnológico y el fortalecimiento operativo de la plataforma Sistema de Información de Monitoreo, Seguimiento y Evaluación-SIMSE del CENEPRED y de contar con mayor número de profesional especializado.
- Limitados recursos humanos, requiriéndose contar con mayor número de profesionales especializados en Seguimiento y Monitoreo.
- Uso de horas de trabajo fuera del horario de trabajo.

En cuanto a los recursos presupuestales asignados al CENEPRED:

- El Presupuesto Institucional de Apertura del año 2023 del CENEPRED en la Fuente de Financiamiento Recursos Ordinarios es de S/ 9,471,575.00 y tiene la estructura siguiente: el pago de Remuneraciones del personal CAS representa el 75.20% (S/ 7,122,570); Gastos Ineludibles (Servicios básicos, servicios de limpieza, vigilancia, mensajería, alquiler de local, seguros patrimoniales y vehiculares y publicación en el Diario Oficial), representa el 15.30% (S/ 1,449,185.00); Servicio para mantenimiento de maquinarias , equipos y vehículos representa el 1.36% (S/ 1,128,551.00); el pago de arbitrios municipales es de 0.21%(S/ 20,249.00); y el pago de Gastos Operativos (Combustible, repuestos y accesorio, materiales de escritorio, pasajes y viáticos y otros bienes y servicios), es de 7.93% (S/ 751,020.00).
- El presupuesto asignado solo nos permite contar con un número insuficiente de personal (92 personas) para Cerrar las brechas en GRD a nivel nacional; cabe indicar, que el CAP vigente establece que la institución debe contar con 180 personas, razón por la cual, principalmente las tres Direcciones y Oficinas no cuentan con el personal requerido para satisfacer la demanda de servicios a nivel nacional, tales como: Coordinadores de Enlace Regional (18), especialistas para el desarrollo de la supervisión de la implementación de los procesos de la gestión prospectiva y correctiva, programadores para la operatividad y desarrollo de plataformas informáticas del CENEPRED, entre otros profesionales.
- Asimismo, los recursos asignados no permiten el equipamiento institucional que requieren ser renovados para brindar un mejor servicio a las entidades de los tres niveles de gobierno.

1.6 Recomendaciones de Mejora

En cuanto a Estudios de riesgos a nivel territorial de manera oportuna y confiable en los gobiernos subnacionales, se hacen las siguientes recomendaciones de mejora:

- Continuar con las reuniones de trabajo virtuales y presenciales, para la elaboración de escenarios de riesgo y realización de talleres virtuales de personalización y difusión del SIGRID, a fin de lograr un mayor alcance a los tres niveles de gobiernos utilizando plataformas de comunicación que demanden menos recursos de internet.

En cuanto a Acceso y operatividad a la información de gestión del riesgo de desastres de manera confiable, se hacen las siguientes recomendaciones de mejora

- Dejar sin efecto la rotación del personal Programador GIS a la Dirección de Fortalecimiento y Asistencia Técnica a fin que la Subdirección de Gestión de Información de la Dirección de Gestión de Procesos retome la mejora continua de las aplicaciones SIGRID y SIGRID Collect y logre la integración de la información generada por las diferentes direcciones del CENEPRED a través de servicios interoperables.
- Que los ingenieros informáticos y/o desarrolladores de aplicaciones del CENEPRED trabajen sobre un modelo de desarrollo estandarizado a fin de contar con sistemas interoperables y modulares, bajo el liderazgo de la Subdirección de Gestión de Información por ser de su competencia.

En cuanto a la asistencia técnica, se hacen las siguientes recomendaciones de mejora:

- Fortalecer los procesos de asistencia técnica a través de medios virtuales y presenciales a diversas entidades de nivel regional y local, en la formulación de Planes de Prevención y Reducción del Riesgo de Desastres-PPRRD.
- Reconfigurar el Equipo Técnico encargado del procedimiento administrativo sancionador (PAS ITSE) a los inspectores técnicos de seguridad de edificaciones, con personal técnico de la Dirección de Gestión de Procesos por encontrarse en el marco de sus competencias.
- Aumentar personal en DIFAT para brindar la asistencia técnica descentralizada a las entidades conformantes del SINAGERD en los tres niveles de gobierno.

En cuanto a fortalecimiento de Capacidades:

- Implementar sistemas de ciberseguridad para reducir la vulnerabilidad de ataques informáticos sobre las plataformas web de la DIFAT, a fin de garantizar la continuidad del servicio.
- Adquirir un nuevo servicio de correos para la DIFAT.
- Adquirir nuevos recursos informáticos, para ampliar la capacidad de almacenamiento y el despliegue de nuevas aplicaciones.
- Contratar personal para brindar fortalecimiento de capacidades descentralizada a las entidades conformantes del SINAGERD en los tres niveles de gobierno.

Contratar personal a dedicación exclusiva para implementar las acciones que comprende el procedimiento de acreditación de Evaluadores de riesgos originados por fenómenos naturales a fin de brindar la atención en corto tiempo.

En cuanto a los recursos presupuestales escasos, se recomienda lo siguiente:

- Conformación de un Equipo Técnico que fortalezca la Unidad Formuladora y Unidad Ejecutora de Inversiones, para la elaboración de los estudios definitivos de las inversiones aprobadas por el CENEPRED: 1) Adquisición de Software, Capacidad Humana, Estaciones de Trabajo (PC), Storage, Rack de Servidor y Servidores para el SIMSE; y, 2) Mejoramiento y Ampliación de los Sistemas de Información en Gestión Prospectiva y Correctiva del Riesgo de Desastres del CENEPRED para la toma de decisiones en las entidades conformantes del SINAGERD.
- Gestionar el financiamiento para la ejecución del perfil de proyecto “Mejoramiento y ampliación en el proceso de recopilación de información geoespacial temática de detalle para la Gestión del Riesgo de Desastres ante Inundaciones y movimientos en masa en 14 cuencas hidrográficas en los Departamentos de Tumbes, Ancash, Lima, Arequipa, Moquegua, Loreto y Ucayali”.
- Continuar con el seguimiento y coordinaciones del trámite administrativo realizado en el MINDEF sobre la Demanda Adicional para el AF 2023, a fin de que sea derivado al MEF para su evaluación correspondiente y aprobación.

Para mejorar el Monitoreo, Seguimiento y Evaluación de la implementación de la GRD, se hacen las siguientes recomendaciones:

- Evaluación de la adaptación al formulario de la Encuesta Nacional de Gestión del Riesgo de Desastres-ENAGERD 2022, con respecto a la actualización de la Política Nacional de Gestión del Riesgo de Desastres al 2050 y al Plan Nacional de Gestión del Riesgo de Desastres 2022-2030.
- Descentralizar la actualización del Directorio Nacional de GRD, a nivel de gobiernos regionales y municipalidades provinciales.
- Formulación y aprobación de documentos técnicos normativos a nivel del ente rector para el Monitoreo, Seguimiento y Evaluación.
- Propiciar alianzas estratégicas con entidades cooperantes y/o privadas para obtener cooperación técnica y financiera.

2) SECCIÓN I: INFORMACIÓN DE SISTEMAS ADMINISTRATIVOS

Comprende la información relevante de los 11 Sistemas Administrativos del Estado mediante los cuales se organizan las actividades de la administración pública y que tienen por finalidad promover la eficacia y eficiencia siendo de aplicación nacional; Planeamiento Estratégico, Presupuesto Público, Inversión Pública, Abastecimiento, Contabilidad, Tesorería, Endeudamiento Público, Gestión de Recursos Humanos, Defensa Judicial del Estado, Control y Modernización de la Gestión Pública.

1. Sistema Nacional de Planeamiento Estratégico

1.1 Información General del PEI

Horizonte temporal del PEI	2020	Año fin	2025
Año inicio			
Resolución que aprueba el PEI vigente	Resolución Jefatural N° 054-2020-CENEPRED/J	Fecha de resolución	23/06/2020
Informe técnico CEPLAN	N° D000093-2020-CEPLAN-DNCPPEI	Fecha de informe técnico	15/06/2020
Cantidad Objetivos Estratégicos Institucionales del PEI	3	Cantidad objetivos estratégicos Institucionales del PEI con ejecución presupuestal	2
Link del PEI en el Portal de Transparencia Estándar	https://www.cenepred.gob.pe/web/transparencia/opp/PEI-2020-2025-CENEPRED.pdf		

1.2 Presupuesto asignado a Objetivos Estratégicos Institucionales del Plan Estratégico Institucional (PEI)

N°	Código de OEI	Descripción del OEI	POI Modificado consistente con el P/A	POI Anual Modificado (PIM)	POI Anual Modificado (en ejecución)	Devengado
	A	B	C	D	E	F
1	OEI.01	Fortalecer la gestión prospectiva y correctiva del riesgo del riesgo de desastres en las entidades públicas de los tres niveles de gobierno.	5,757,172.00	5,757,172.00	5,254,282.00	3,420,953.85
2	OEI.02	Fortalecer la gestión institucional.	3,653,168.00	3,653,168.00	3,617,158.00	2,286,189.94
3	OEI.03	Implementar la gestión interna del riesgo de desastres.	0.00	0.00	0.00	0.00

Fecha de Corte: 24/02/2023

Nota:

A, B y C provienen de la información PEI. Información corresponde a pliegos presupuestales.

D, es ingresado por el usuario al momento de crear el informe de rendición de cuentas.

E, F, G y H provienen de la información del POI.

Reglas:

A, B y C son obtenidos de la información del PEI.

E es obtenida de la columna Total Fr(CS) de información del POI y se agrupan por objetivo estratégico y pliego presupuestal.

G es obtenida de la columna Total Fr(RE) de información del POI y se agrupan por objetivo estratégico y pliego presupuestal.

H es obtenida de la columna Total Fr(SE) de información del POI y se agrupan por objetivo estratégico y pliego presupuestal

Legenda:

A: La unidad ejecutora responsable corresponde a la unidad ejecutora responsable del primer indicador de la primera acción estratégica institucional del objetivo estratégico institucional.

1.3 cumplimiento de metas de indicadores de Objetivos Estratégicos Institucionales del Plan Estratégico Institucional (PEI)

N°	Código de OEI	Código del indicador	Nombre del Indicador	Parámetro de Medición	Sentido Esperado del Indicador	Línea Base Año (*)	Línea Base Valor (**)	Valor esperado del indicador al final del período reportado (***)	Valor obtenido del indicador al final del período reportado (***)	% de avance del indicador en el período reportado	Sentido esperado del indicador	Unidad Orgánica Responsable
A	B	C	D	E	F	G	H	I	J	K	L	
1	OEI.01	IND.01	Porcentaje de entidades públicas de los tres niveles de gobierno fortalecidas en sus capacidades para la implementación de la GP y GC del riesgo de desastres.	entidad	5.3% (101)	2018	0.42% (8)	7.2% (137)	112	5.84%	ascendente	DGP, DIFAT y DIMSE
2	OEI.02	IND.02	Índice de eficacia del cumplimiento de las metas de las Acciones Estratégicas Institucionales para el fortalecimiento institucional.	actividad	0.80	ND	ND	0.90	0.80	88%	ascendente	ÓRGANOS DE ASESORAMIENTO Y APOYO
3	OEI.03	IND.03	Porcentaje de servidores públicos de la entidad capacitados en Gestión del Riesgo de Desastres.	persona	100%	2011	50%	100%	70%	70%	ascendente	DIFAT Y OFICINA ADMINISTRACIÓN

(*) Línea Base-Valor. Es el valor del indicador de objetivo estratégico previo a la entrada en vigor del Plan Estratégico Institucional de la Entidad.

(**) La información de la tabla 3 debe ser presentada tanto en el Informe de Rendición de Cuentas como en el Informe de Transferencia de Gestión.

Reglas:

Columnas de la A a la M, provienen de la información PEI.

Columnas de la H a la L, provienen directamente de CEPLAN, no requieren cálculos.

Legenda: A: La unidad ejecutora responsable corresponde a la unidad ejecutora responsable de cada indicador de acción estratégica institucional de objetivo estratégico institucional.

2. Sistema Nacional de Presupuesto Público

Nº	EJECUTORA	AÑO	PIA (1)	PIM (2)	Compromiso (3)	Devengado (4)	Girado (5)	Avance % Compromiso (6)=(3)/(2)	Avance % Devengado (7)=(4)/(2)	Avance % Girado (8)=(5)/(2)
	TOTAL		9,471,575	9,660,872	2,146,692	1,332,004	1,325,802	22.2%	13.8%	13.7%
1	001-1410: CENTRO NAC. DE ESTIMACIÓN, PREVENCIÓN Y REDUCCIÓN DE RIESGOS DE DESASTRES- CENEPRED	2023	9,471,575	9,660,872	2,146,692	1,332,004	1,325,802	22.2%	13.8%	13.7%

Fecha de Corte: 24/02/2023

Ver Anexo 2.1 al 2.4 (Adjunto en Excel y PDF)

Nota: Se toman en consideración las denominaciones usadas en sistema de consulta amigable del SIAF.

Reglas: La información se carga automáticamente en base a los rangos de fecha del periodo del informe (año-mes, inicio-fin)

3. Sistema Nacional de Programación Multianual y Gestión de Inversiones

3.1 Inversión pública

Nº	Unidad Ejecutora Presupuestal	Cantidad total de inversiones cerradas	Cantidad total de inversiones Activas	Costo Total de las inversiones activas	Monto Devengado Total de las inversiones activas	Monto devengado en el año actual de las inversiones activas
	TOTAL GENERAL	0	3	21,772,647.81	0.00	0.00
1	CENTRO NACIONAL DE ESTIMACIÓN, PREVENCIÓN Y REDUCCIÓN DEL RIESGO DE DESASTRES – CENEPRED	0	3	21,772,647.81	0.00	0.00

Fecha de Corte: 24/02/2023

Ver Anexo 3.1 (Adjunto en Excel y PDF)

Nota: Se toman en consideración las denominaciones usadas en sistema de consulta avanzada del MEF, debido a la variedad de tipos de formatos que existen en el Banco de Inversiones

Regla: La cantidad de inversiones que forman parte del reporte, se conforma de todas las inversiones en estado Activo a la fecha de corte, más las inversiones con estado Cerrado dentro de periodo a rendir

3.2 Obras públicas

N°	Unidad Ejecutora Presupuestal	Cantidad de obras	Cantidad de obras en Ejecución	Cantidad de obras Sin Ejecución	Cantidad de obras Finalizadas	Cantidad de obras Paralizadas	Monto Total de Exp. Técnico	Montos Total adicionales al Exp. Técnico	Monto Valorizado real
1	TOTAL GENERAL	N/A	N/A	N/A	N/A	N/A	N/A	N/A	N/A

Fecha de Corte: 24/02/2023
Ver Anexo 3.2 (Adjunto en Excel y PDF)

4. Sistema Nacional de Contabilidad

Fecha de Corte: 24/02/2023

INFORMACIÓN FINANCIERA

4.1 Estados de situación Financiera por pliego.

Ver Anexo 4.1: EF-1 (Adjunto en PDF)

Activo Corriente	243,197.27	Pasivo Corriente	765,997.051
Activo No Corriente	1,120,249.01	Pasivo No Corriente Patrimonio	5,176 592.273.23
Total Activo	1,363,446.28	Total Pasivo y Patrimonio)	1,363,446.28

4.2 Estados de Gestión por pliego.

Ver Anexo 4.2: EF-2 (Adjunto en PDF)

Ingresos	6,348,782.98
Costos y Gastos	(6,690,462.50)
Resultado del Ejercicio Superávit (Déficit)	(341,679.52)

4.3 Estado de Cambios de Patrimonio Neto por pliego

Ver Anexo 4.3: EF-3 (Adjunto en PDF)

Hacienda Nacional	4,231,742.04
Hacienda Nacional Adicional	
Resultados No Realizados	
Reservas	
Resultados Acumulados	-3,639,468.81
Total	592,273.23

4.4 Estado de Flujo de Efectivo por pliego

Ver Anexo 4.5: EF-3 (Adjunto en PDF)

A. ACTIVIDADES DE OPERACIÓN	
Entradas de Efectivo	6,362,980.58
(-) Salidas de Efectivo	- 6,528,979.86
Aumento (Disminución) del Efectivo y Equivalentes al Efectivo	(165,999.28)
B. ACTIVIDADES DE INVERSIÓN	
Entradas de Efectivo	
(-) Salidas de Efectivo	(8,569.04)
Aumento (Disminución) del Efectivo y Equivalentes al Efectivo	(8,569.04)
C. ACTIVIDADES DE FINANCIAMIENTO	
Entradas de Efectivo	
(-) Salidas de Efectivo	
Aumento (Disminución) del Efectivo y Equivalentes al Efectivo	
D. Total Aumento (Disminución) del Efectivo y Equivalentes al Efectivo	(174,568.32)
E. Diferencia de Cambio	
F. Saldo Efectivo y Equivalentes al efectivo al inicio del ejercicio	230,911.87
G. Saldo Efectivo y Equivalentes al efectivo al finalizar el ejercicio	56,343.55

INFORMACIÓN PRESUPUESTARIA

4.5 PP-1 Presupuesto Institucional de Ingresos

Ver Anexo 4.5 : PP-1 (Adjunto en PDF)

Recursos Ordinarios
 Recursos Directamente Recaudados
 Recursos por Operaciones Oficiales de Crédito
 Donaciones y Transferencias
 Recursos Determinados

Presupuesto Institucional de Apertura
8,792,689
Total
8,792,689

Presupuesto Institucional Modificado
8,792,689
57,539
52,609
Total
8,902,837

4.6 PP-2 Presupuesto Institucional de Gastos

Ver Anexo 4.6: PP-2 (Adjunto en PDF)

Recursos Ordinarios
 Recursos Directamente Recaudados
 Recursos por Operaciones Oficiales de Crédito
 Donaciones y Transferencias
 Recursos Determinados

Presupuesto Institucional de Apertura
8,792,689
Total
8,792,689

Presupuesto Institucional Modificado
8,792,689
57,539
52,609
Total
8,902,837

4.7 EP-1 Estado de Ejecución del Presupuesto de Ingresos y Gastos

Ver Anexo 4.7 – EP-1 (Adjunto en PDF)

INGRESOS

Recursos Ordinarios
 Recursos Directamente Recaudados
 Recursos por Operaciones Oficiales de Crédito
 Donaciones y Transferencias
 Recursos Determinados

Acumulado
6,288,886.89
70,959.62
49,963.93
Total
6,409,810.44

GASTOS	Acumulado
Recursos Ordinarios	6,288,886.89
Recursos Directamente Recaudados	36,570
Recursos por Operaciones Oficiales de Crédito	
Donaciones y Transferencias	37,660
Recursos Determinados	
Total	6,363,116.89

5. Sistema Nacional de Tesorería

5.1 Cartas Fianzas

N°	Unidad Ejecutora Presupuestal	Cantidad Total de Cartas Fianza
1	UE 001410	01
Total general		01

Fecha de Corte: 24/02/2023
Ver Anexo 5.1 (Adjunto en PDF)

5.2 Documentos Valorados

N°	Unidad Ejecutora Presupuestal	Cantidad de Letras	Cantidad de Pagares	Cantidad de Facturas negociables	Cantidad de otros documentos
1	NO APLICA				
Total general					

Fecha de Corte: 24/02/2023
Ver Anexo 5.2 (Adjunto en PDF)

5.3 Fideicomisos

N°	Unidad Ejecutora Presupuestal	Cantidad de Cuentas
1	NO APLICA	
Total general		

Fecha de Corte: 24/02/2023
Ver Anexo 5.3 (Adjunto en PDF)

5.4 Saldos de Cuentas

N°	Unidad Ejecutora Presupuestal	Cantidad de Cuentas
1	UE001410	05
Total general		05

Fecha de Corte: 24/02/2023
Ver Anexo 5.4 (Adjunto en PDF)

5.5 Titulares y Suplentes de las Cuentas.

N°	Unidad Ejecutora Presupuestal	Cantidad de Titulares	Cantidad de Suplentes
	Total general	02	02
1	UE001410	02	02

Fecha de Corte: 24/02/2023
Ver Anexo 5.5 (Adjunto en PDF)

5.6 Últimos Giros realizados.

N°	Unidad Ejecutora Presupuestal	Cantidad de Últimos Documentos Girados en la Fecha de Corte.
	Total general	149
1	UE001410	149

Fecha de Corte: 24/02/2023
Ver Anexo 5.6 (Adjunto en PDF)

6. Sistema Nacional de Endeudamiento

N°	Unidad Ejecutora Presupuestal	Cantidad de Contratos de Préstamos
	Total general	
1	NO APLICA	

Fecha de Corte: 24/02/2023
Ver Anexo 6 (Adjunto en PDF)

7. SISTEMA NACIONAL DE ABASTECIMIENTO

7.1 Procedimientos de Selección

Información por Pliego

N°	Objeto	Valor Referencial / Valor Estimado en soles S/.	Cantidad de Procedimiento de selección	Cantidad de Procedimiento de selección (adjudicadas o consentidas)	Cantidad de Contratos vigentes	Monto Contratado S/.
		A	2	B	C	
Total General		S/ 237,057.10	2	2	1	S/ 140,000.00
1	Bien					
2	Consultoría de Obra					
3	Obra					
4	Servicio	S/ 237,057.10	2	2	1	S/ 140,000.00

Fecha Corte: 24/02/2023

Leyenda

A: Cantidad de Convocatorias o Procesos de Selección

B: Cantidad de Convocatorias adjudicadas o consentidas con Buena Pro

C: Solo número total de Contratos vigentes

Información por Unidad Ejecutora

N°	Unidad Ejecutora Presupuestal	Objeto	Valor Referencial / Valor Estimado en soles S/.	Cantidad de Procedimiento de selección	Cantidad de Procedimiento de selección (adjudicadas o consentidas)	Cantidad de Contratos vigentes	Monto Contratado S/.
	A	B	C	D	E	F	G
Total General			S/237,057.10	2	2	1	S/ 140,000.00
	UE001410	Bien					
	UE001410	Consultoría de Obra					
		Obra					
		Servicio	S/237,057.10	2	2	1	S/ 140,000.00

Fecha Corte: 24/02/2023

Ver Anexo 7.1 (Adjunto en PDF)

Leyenda:

- A: Nombre de Ejecutora individual
- B: Tipo de objeto (Bien, Consultoría de Obra, Servicio)
- C: Cantidad de Convocatorias o Procesos de Selección
- D: Valor Referencial / Valor Estimado en soles S/.
- E: Cantidad de Convocatorias adjudicadas o consentidas con Buena Pro
- F: Solo número total de Contratos vigentes
- G: Monto en soles contratado

7.2 Contratos

Información por Pliego

N°	Objeto	Número total de contratos vigentes	Monto en soles S/.
Total General		8	S/ 2'339,813.95
1	Bien		
2	Consultoría de Obra		
3	Obra		
4	Servicio	8	S/ 2'339,813.95

Fecha de Corte: 24/02/2023

Información por Unidad ejecutora

N°	Unidad Ejecutora Presupuestal	Objeto	Número total de contratos vigentes	Monto en soles S/.
Total General			8	S/2'339,813.95
		Bien		
		Consultoría de Obra		
		Obra		
UE 001410		Servicio	8	S/2'339,813.95

Fecha Corte: 24/02/2023

Ver Anexo 7.2.1 y 7.2.2 (Adjunto en PDF)

7.3 Bienes Inmuebles y predios

N°	Unidad Ejecutora Presupuestal	Cantidad Inmuebles y Predios Propios (En Propiedad)	Cantidad Inmuebles y Predios arquilados	Cantidad Inmuebles y Predios con Administración Gratuita (Afectación en Uso)	Cantidad inmuebles y Predios bajo otros derechos	Total de Inmuebles y Predios
		0	1	0	1	2
Total General		0	1	0	1	2
1	UE001410					

Fecha Corte: 24/02/2023
Ver Anexo 7.3. (Adjunto en PDF)

7.4 Bienes Muebles: Cumplimiento con Ente Rector de Bienes Muebles-MEF

N°	Verificación de Cumplimiento Legal	SI/NO	Rendición de Cuentas / Motivos de la no presentación o no realización
1	¿Ha cumplido con presentar el Inventario patrimonial de bienes muebles correspondiente al último año fiscal, al MEF? (1)	NO	El Inventario de Bienes Muebles Patrimoniales correspondiente al ejercicio 2023, ejecutado por la Comisión de Inventario 2022 designada mediante R.A. 028-2022-CENEPRED/OA, con Informe Final de fecha 23 de febrero de 2023, con fecha de presentación hasta el 15 de marzo de 2023.
2	¿Ha cumplido con realizar el Inventario masivo en el almacén en lo correspondiente al último año fiscal? (2)	SI	El Inventario de existencias de Almacén al 31 de diciembre de 2022, fue realizado por la Comisión de Inventario Físico de Existencias en Almacén - Año fiscal 2022, designada mediante R.A. 030-2022-CENEPRED/OA.

Fecha Corte 24/02/2023

N° Base Normativa

- 1 * Decreto Supremo N° 007-2008-VIVIENDA, que aprueba el Reglamento de la Ley N° 29151, artículo 121°.
- * Decreto Supremo N° 344-2020-EF que disponen medida sobre la presentación del inventario patrimonial de bienes muebles correspondiente al Año Fiscal 2020 y lo prórroga hasta el 31 de mayo de 2021, artículo 1°.
- * Resolución N° 046-2015/SBN, que aprueba la Directiva N° 001-2015/SBN, numeral 6.7.3.12.
- * Decreto Legislativo N° 1439, Decreto Legislativo del Sistema Nacional de Abastecimiento.
- * Decreto Supremo N° 217-2019-EF, Reglamento del Decreto Legislativo N° 1439, Decreto Legislativo del Sistema Nacional de Abastecimiento.
- 2 * Resolución Jefatural N°335-90-INAP/DNA, que aprueba el Manual de Administración de Almacenes para el Sector Público Nacional, numeral 1, del literal C) inventario físico del almacén del título II Procedimientos, en el literal a se prescribe que el inventario masivo del almacén forma parte del Inventario Físico General.

7.5 Bienes Muebles Por Grupo y Clase

N°	Unidad Ejecutora Presupuestal	Grupo	Clase	Cantidad Total por Grupo/Clase	
	A	B	C	D	E
	Total General			1696	
	001410	04	22	2	0
	001410	11	22	70	0
	001410	32	22	11	0
	001410	46	22	45	0
	001410	53	22	4	0
	001410	53	64	1	0
	001410	60	22	8	0
	001410	67	04	3	0
	001410	67	22	26	0
	001410	67	64	16	0
	001410	67	82	6	0
	001410	74	08	603	0
	001410	74	22	47	0
	001410	74	64	636	0
	001410	81	64	8	0
	001410	88	22	34	0
	001410	95	22	176	0

Fecha Corte: 24/02/2023

Ver Anexo 7.4 Muebles (Adjunto en PDF)

Ver Anexo 7.5 Vehículos/Maquinarias (Adjunto en PDF)

LEYENDA GRUPO

A: Nombre de Ejecutora Presupuestal

- B:**
- 04 Agrícola y Pesquero
 - 11 Aire Acondicionado Y Refrigeración
 - 18 Animales
 - 25 Aseo Y Limpieza
 - 32 Cocina Y Comedor
 - 39 Cultura Y Arte
 - 46 Electricidad Y Electrónica
 - 53 Hospitalización
 - 60 Instrumento De Medición
 - 67 Maquinaria Vehículos Y Otros
 - 74 Oficina
 - 81 Recreación Y Deporte
 - 88 Seguridad Industrial
 - 95 Telecomunicaciones

C:

- O4 Aereonave
- 08 Cómputo
- 22 Equipo
- 29 Ferrocarril
- 36 Maquinaria Pesada
- 50 Máquina
- 64 Mobiliario
- 71 Nave o Artefacto Naval
- 78 Producción Y Seguridad
- 82 Vehículo

D: Cantidad Total por Grupo

E: Cantidad Total por grupo adquiridos por la gestión

7.6 Aplicativos informáticos de la Entidad.

N°	Unidad Ejecutora Presupuestal	Cantidad Total de Aplicativos Informáticos	Cantidad Desarrollados o Adquiridos en la Gestión
01	1410	12	12

Fecha Corte: 24/02/2023

Ver Anexo 7.6 (Adjunto en PDF)

7.7 Licencias de Software.

N°	Unidad Ejecutora Presupuestal	Tipos de Licencia de Software	Cantidad Total	Cantidad adquirida en la Gestión
1	A 1410	B ANTIVIRUS	C 150	D 150

Fecha Corte: 24/02/2023

Leyenda

- A Nombre de Ejecutora Presupuestal
- B Descripción de La Licencia De Software
- C Cantidad Total por Tipo De Licencias
- D Cantidad Total adquirida en la Gestión

7.8 Programación Multianual de Bienes, Servicios y Obras.

N°	Verificación de Cumplimiento Legal	S/NO	Rendición de Cuentas / Motivos de la no presentación o no realización
1	¿Ha cumplido a la fecha con efectuar la Fase de la Programación Multianual de bienes, Servicios y Obras: Fase de Identificación , en el SIGA-MEF (1)	SI	Todas las unidades orgánicas han participado del proceso de implementación del SIGA para el presente año 2021 realizando el registro de los bienes y servicios correspondientes a las actividades de su POI, cumpliendo con esta fase de la programación multianual 2022-2024
2	¿Ha cumplido a la fecha con efectuar la Fase de la Programación Multianual de bienes, Servicios y Obras: Fase de Clasificación y Priorización, en el SIGA-MEF (2)	SI	En trabajo coordinado con la Oficina de Planeamiento y Presupuesto, se tomó el insumo de la fase de Identificación y la asignación de presupuesto multianual (APM) para priorizar los bienes y servicios a ser ejecutados durante el período 2022-2024
3	¿Ha cumplido a la fecha con efectuar la Tercera Fase de la Programación Multianual de bienes, Servicios y Obras: Fase de Consolidación y Aprobación (3)	SI	Los recursos presupuestales requeridos a partir del Cuadro Multianual de Necesidades (CMN) fueron cargados en el aplicativo del MEF por la Oficina de Planeamiento y Presupuesto, y debidamente sustentados en lo que respecta a bienes y servicios, no se han ejecutado obras en este periodo ni en los anteriores. Se sustentó la demanda adicional

Fecha Corte: 24/02/2023

Base Normativa

1. Artículo 14 de la "Directiva para la Programación Multianual de Bienes, Servicios y Obras" Resolución Directoral N° 0003-2021-EF-54.01
2. Artículo 19 de la "Directiva para la Programación Multianual de Bienes, Servicios y Obras" Resolución Directoral N° 0003-2021-EF-54.01
3. Artículo 22 de la "Directiva para la Programación Multianual de Bienes, Servicios y Obras" Resolución Directoral N° 0003-2021-EF-54.01

8. Sistema Administrativo de Gestión de Recursos Humanos

8.1 Plazas cubiertas/no cubiertas y remuneraciones.

N°	Unidad Ejecutora	N° de plazas programadas por la entidad en el periodo a rendir	N° de personal contratado por la entidad en el periodo a rendir	Modalidad de contratación en el periodo a rendir			N° de plazas no cubiertas por la entidad (vacantes)	Total de remuneración de plazas programadas por la entidad en el periodo a rendir (S/)	Total de remuneración de plazas cubiertas por la entidad en el periodo a rendir (S/)	N° de personal que se desvinculó (cesó) en el periodo a rendir	Total de liquidación asignada por desvinculación (cese) en el periodo a rendir (S/)
				CAS	CAP	Otras modalidades (1)					
1	UE001410	92	91	90	0	0	1	6,795,600.00	6,567,600.00	5	24,708.00

Fecha Corte: 05/12/2022
Ver Anexo 8.1 (Adjunto en PDF)

8.2 SANCIONES EN EL EJERCICIO DE LA FUNCIÓN PÚBLICA.

N°	Unidad Ejecutora	N° total de personal en la entidad, en periodo a rendir	N° total de personal con sanción vigente en el periodo a rendir	Tipos de Sanción			
				Suspensión	Inhabilitación	Destitución	Otras sanciones
1	UE001410	0	0	0	0	0	0

Fecha Corte: 05/12/2022
Ver Anexo 8.2 (Adjunto en PDF)

9. Sistema Nacional de Control

9.1 Resumen General Por Servicios de Control Simultáneo (Entidad y sus ejecutoras)

Año de Emisión del Informe	Número de informes de Control Simultáneo con Situaciones adversas en proceso y sin acciones (1)	Cantidad de situaciones adversas en proceso y sin acciones (2)
2022	3	3
TOTAL DEL PERIODO 2022	3	3

Fecha de Corte: 24/02/2023

- (1) Cantidad de todos los informes de control simultáneo con situaciones adversas en proceso y sin acciones a la fecha de corte
 (2) Cantidad de situaciones adversas en proceso y sin acciones según fecha de vencimiento registrada en el SAGU, a la fecha de corte

9.2 Resumen General Por Servicios de Control Posterior (Entidad y sus ejecutoras)

Año de Emisión del Informe	Número Informes de Control Posterior con recomendaciones Pendientes y en Proceso (1)	Cantidad de recomendaciones Pendientes y en Proceso (2)
2023	0	0
TOTAL DEL PERIODO 2023	0	0

Fecha de Corte: 24/02/2023

- (1) Cantidad de informes de control posterior con recomendaciones Pendientes y en Proceso según fecha de vencimiento registrada en el SAGU, hasta la fecha de corte
 (2) Cantidad de recomendaciones Pendientes y en Proceso según fecha de vencimiento registrada en el SAGU, a la fecha de corte

9.3 Resumen de Informes de Control Posterior por Unidad Ejecutora

AÑO	Unidad Ejecutora Presupuestal	Número Informes de Control Posterior con recomendaciones Pendientes y en Proceso (1)	Cantidad de recomendaciones Pendientes y en Proceso (2)
2023	001-1410	0	0
TOTAL DEL PERIODO 2023		0	0

Fecha de Corte: 24/02/2023

Ver Anexo 9.1 al 9.2 (Adjunto en Excel y PDF)

Leyenda

- (1) Cantidad de informes de control posterior con recomendaciones no implementadas según fecha de vencimiento registrada en el SAGU, hasta la fecha de corte
- (2) Cantidad de recomendaciones no implementadas según fecha de vencimiento registrada en el SAGU, a la fecha de corte

9.4 Resumen de Informes de Control Simultáneo por Unidad Ejecutora

AÑO	Unidad Ejecutora Presupuestal	Número Control Simultáneo con situaciones adversas en proceso y sin acciones	Cantidad de situaciones adversas en proceso y sin acciones
2023	001-1410	3	3
TOTAL DEL PERIODO 2023		3	3

Fecha de Corte: 24/02/2023

Ver Anexo 9.3(Adjunto en Excel y PDF)

Leyenda

- (1) Cantidad de informes de control simultáneo con situaciones adversas no superadas según fecha de vencimiento registrada en el SAGU, hasta la fecha de corte
- (2) Cantidad de situaciones adversas no superadas según fecha de vencimiento registrada en el SAGU, a la fecha de corte

10. Sistema de Modernización de la Gestión Pública

Avances en la Implementación del Sistema de Modernización de la Gestión Pública (por pliego)

10.1 Estructura Organización y Funcionamiento del Estado

Reglamento de Organización y Funciones (aplica a Ministerios, organismos públicos y Universidades)

Adecuación al D.S N° 054- 2018 - PCM (Si/No)	Norma de aprobación del ROF (D.S N°)
NO	Decreto Supremo N° 104-2012-PCM

10.2 Documentos de gestión organizacional para Programas, Proyectos especiales, órganos desconcentrados, órganos académicos y fondos

N°	Nombre del Programa/Proyecto/Órgano o Fondo	Tipo de documento de Gestión Organizacional (ROF/MOP)	Adecuación al D.S N° 054- 2018 -PCM (Si/No)	Norma de aprobación del MOP (*)
1	NO APLICA			

Leyenda

(*) Señalar el N° del Decreto Supremo, Resolución Ministerial, Resolución del Titular de la Entidad u Otros (especificar).

10.3 Simplificación Administrativa

Implementación del Sistema único de Trámite de Adecuación al Nuevo Formato TUPA (Por iniciar/En proceso /Finalizado)	Porcentaje del registro de información de trámite del Texto Único de Procedimientos Administrativos (TUPA) en el Sistema Único de Trámite (SUT) (%)
FINALIZADO	100%

10.4 Gestión de Reclamos

Tramo de Implementación (Tramo I, II o III)	Estado de implementación (Por iniciar/En proceso /Finalizado)	% de avance de implementación del Libro de Reclamaciones (*)
Primer Tramo	Finalizado	100%

Leyenda:

(*) No corresponde (en aquellos casos en donde el tramo no haya iniciado)

Nota: El proceso de implementación de la plataforma digital "Libro de Reclamaciones" establecida en el Decreto Supremo N° 007-2020-PCM y en la Norma Técnica aprobada en el artículo 1 precedente, se efectúa en forma progresiva a través de cinco (5) tramos, según se detalla a continuación:

- a) Primer tramo: Poder Ejecutivo, que incluye a ministerios, organismos públicos, Fuerzas Armadas y Policía Nacional del Perú, cuyo plazo máximo de implementación vence el 31 de julio de 2021.
- b) Segundo tramo: Programas y proyectos del Poder Ejecutivo, Fondo Nacional de Financiamiento de la Actividad Empresarial del Estado-FONAFE y las empresas bajo su ámbito a las cuales les aplique el Decreto Supremo N° 007-2020-PCM, cuyo plazo máximo de implementación vence el 31 de diciembre de 2021.
- c) Tercer tramo: Poder Legislativo, Poder Judicial, Organismos Constitucionalmente Autónomos, universidades y municipalidades de Lima Metropolitana, cuyo plazo máximo de implementación vence el 30 de abril de 2022.
- d) Cuarto tramo: Gobiernos regionales, proyectos y universidades regionales, cuyo plazo máximo de implementación vence el 31 de octubre de 2022.
- e) Quinto tramo: Gobiernos locales (provinciales y distritales de tipo A, B y D), cuyo plazo máximo de implementación vence el 31 de diciembre de 2023.

11. Sistema de Defensa Jurídica del Estado

11.1 TOTAL DE PROCESOS Y OBLIGACIONES PECUNIARIAS A FAVOR Y CONTRA EL ESTADO

N°	Cantidad Total de Investigaciones (en el Ministerio Público) (2)	Cantidad total de Procesos (en el Poder Judicial) (3)	Cantidad total de otros Procesos (4)	Cantidad Total de Procesos	Estado demandante/denunciante/agraviado/actor civil (5)			Estado demandado/denunciado/tercero civil (6)		
					Monto Total establecido en la sentencia	Monto Cobrado	Monto Pendiente de cobro	Monto Total establecido en la sentencia	Monto Pagado	Monto Pendiente de pago
1	A 0	B 13	C 1	D 13	---	E Ninguno	---	F Ninguno	----	----

Los procesos judiciales del CENEPRED se encuentran a cargo de la Procuraduría Pública del Ministerio de Defensa.

Nota: El presente formato está orientado a recopilar la información en forma total y/o acumulada

(A) Total de investigaciones (en diligencias preliminares e investigación preparatoria). En caso del C. de PP de 1940, se debe consignar solo la data total referida a la investigación preliminar.

(B) Total de procesos en el PJ (precisar la carga total acumulada entre todas las materias que conozca la procuraduría y que se encuentren judicializadas)

(C) Total de procesos que no se encuentren o no se tramiten ante el Ministerio Público ni ante el Poder Judicial (procesos arbitrales, arbitrales laborales, administrativos, conciliaciones y similares)

(D) Cantidad procesos de la sumatoria de A+B+C

(E) Pagos exigidos por el Estado

(F) Pagos reclamados al Estado

11.2 TOTAL DE CASOS EMBLEMÁTICOS Y CASOS CON MONTOS MAYORES A 100 UIT

Órgano Jurisdiccional/Fiscal/otros	Distrito Judicial/Distrito Fiscal/otros	Sujeto Procesal (3)	Naturaleza/Especialidad (4)	Materia/Delitos (5)	Fecha del Auto Admisorio/ Fecha de Inicio de Diligencias Preliminares/otros similares	Estado Procesal (6)	Pretensión Económica a S/. (7)	Monto establecido o en la Sentencia S/.	Monto Pagado S/.	Monto por pagar S/.	Número personas investigadas/procesadas/demandadas en cada caso emblemático
A		B	C	D		E	F				
Ninguno	Ninguno	Ninguno	Ninguno	Ninguno	Ninguno	Ninguno	Ninguno	Ninguno	Ninguno	Ninguno	Ninguno

Nota: El presente formato está orientado a recopilar información por cada caso emblemático (en las diferentes especialidades o materias que conoce la procuraduría pública).

(A) Precisar el órgano fiscal, jurisdiccional, árbitro y otros que tiene a cargo el caso.

(B) Situación de la entidad en el caso o proceso (denunciante, denunciado, demandado, demandante, actor civil, tercero civil y otros)

(C) Precisar en cada caso emblemático su naturaleza o especialidad (penal, civil, laboral, contencioso administrativo y otros)

(D) Precisar en cada caso emblemático la materia o delitos (beneficios sociales, responsabilidad contractual, peculado, colusión, banda criminal, tráfico ilícito de drogas y otros)

(E) Precisar si el caso emblemático se encuentra en trámite, apelación o ejecución.

3) SECCIÓN II: INFORMACIÓN DE INDICADORES SOCIALES Y ECONÓMICOS.

Información estructurada y automatizada de los principales indicadores sectoriales y sociales relacionados a la Entidad y tiene por finalidad servir de referencia a la ejecución de los principales servicios públicos que brinda la Entidad.

Entre los principales rubros de información se tienen indicadores relacionados a los sectores: Transporte, Educación, Vivienda, Salud, Trabajo, Producción y Energía.

Este cuadrante proporcionara información de fuente pública como del Instituto Nacional de Estadística e Informática (INEI) así como las generadas por la propia entidad previamente aprobados por la Contraloría General.

La información tendrá criterios de búsqueda por UBIGEO, departamento, provincia y distrito e indicadores sociales importantes.

Sector:

Año (*)	Sector	Indicador	Unidad Medida	Porcentaje / Valor de Indicador	Fuente
NO APLICA					

Nota: (*) Se registrará el año de evaluación del indicador

Territorial

Año	Región	Indicador	Unidad Medida	Porcentaje / Valor de Indicador	Fuente
NO APLICA					

Nota: (*) Se registrará el año de evaluación del indicador

4) **SECCIÓN III: INFORMACIÓN DE BIENES Y SERVICIOS ENTREGADOS POR LA ENTIDAD.**

Cuenta con información de Productos de bienes, servicios o actividades agregadas que responden a las necesidades de las personas y que son entregadas por las entidades públicas, **en cumplimiento de sus funciones misionales** hacia sus usuarios o ciudadanía. Estos productos misionales pueden tomarse como fuente de información del Planeamiento Estratégico Institucional, Sistema de Control Interno, Programas Presupuestales y otros.

N°	Unidad Ejecutora Presupuestal	Nombre del Producto (Bien / Servicio/ Actividad)	Fuente
1	U/E 001-1410:CENERD	Estudios de Riesgo a Nivel Territorial de manera oportuna y confiable en los Gobiernos Subnacionales.	PLAN ESTRATÉGICO INSTITUCIONAL PEI 2020-2025 CENEPRD
2		Acceso y operatividad a la Información en Gestión del Riesgo de Desastres de manera confiable a los servidores de las entidades públicas que conforman el SINAGERD.	
3		Instrumentos técnicos y normativos en Gestión Prospectiva y Correctiva del Riesgo de Desastres con enfoque territorial para los tres niveles de gobierno.	
4		Capacitación básica y especializada en materia de Gestión Prospectiva y Correctiva del Riesgo de Desastres a los servidores de las entidades públicas priorizadas de los tres niveles de gobierno.	
5		Asistencia técnica en Gestión Prospectiva y Correctiva del Riesgo de Desastres de manera priorizada a las entidades públicas de los tres niveles de gobierno.	
6		Evaluación de la Implementación del Plan Nacional de Gestión del Riesgo de Desastres.	

Leyenda

Bien : Bien entregado a ciudadanos usuarios.

Servicio : Servicio que brinda la entidad a ciudadanos usuarios o servicios misionales entregados por la entidad.

Actividad : Actividad misional (actividad agrupadora) de la entidad que encontramos en los instrumentos de gestión del POI/PEI

5) **SECCIÓN IV: INFORMACIÓN DE AUTOEVALUACIÓN DE LA GESTIÓN DE BIENES Y SERVICIOS ENTREGADOS POR LA ENTIDAD**

Contiene información cualitativa de la gestión de los servicios públicos de la Entidad transparentando la información y el cumplimiento de los objetivos establecidos por la entidad y de la gestión efectuada en el uso de los fondos previstos para cada uno de ellos.

Asimismo, bajo un criterio de rendición de cuentas registra las limitaciones como las medidas que adopta para la mejora continua.

Cumplimiento de productos:

N°	Unidad Ejecutora Presupuestal	Nombre del producto	¿Se cumplió con los objetivos en el periodo a rendir? Si/Parcialmente/No/No Aplica
1	U/E 001-1410:CENEPRED	ESTUDIOS DE RIESGO A NIVEL TERRITORIAL DE MANERA OPORTUNA Y CONFIABLE EN LOS GOBIERNOS SUBNACIONALES.	SI
2		ACCESO Y OPERATIVIDAD A LA INFORMACIÓN EN GESTIÓN DEL RIESGO DE DESASTRES DE MANERA CONFIABLE A LOS SERVIDORES DE LAS ENTIDADES PÚBLICAS QUE CONFORMAN EL SINAGERD.	SI
3		INSTRUMENTOS TÉCNICOS Y NORMATIVOS EN GESTIÓN PROSPECTIVA Y CORRECTIVA DEL RIESGO DE DESASTRES CON ENFOQUE TERRITORIAL PARA LOS TRES NIVELES DE GOBIERNO.	SI
4		CAPACITACIÓN BÁSICA Y ESPECIALIZADA EN MATERIA DE GESTIÓN PROSPECTIVA Y CORRECTIVA DEL RIESGO DE DESASTRES A LOS SERVIDORES DE LAS ENTIDADES PÚBLICAS PRIORIZADAS DE LOS TRES NIVELES DE GOBIERNO.	SI
5		ASISTENCIA TÉCNICA EN GESTIÓN PROSPECTIVA Y CORRECTIVA DEL RIESGO DE DESASTRES DE MANERA PRIORIZADA A LAS ENTIDADES PÚBLICAS DE LOS TRES NIVELES DE GOBIERNO.	SI
6		EVALUACIÓN DE LA IMPLEMENTACIÓN DEL PLAN NACIONAL DE GESTIÓN DEL RIESGO DE DESASTRES.	SI

Nota: La relación de productos a evaluar es la definida en la sección III "Información de bienes y servicios entregados por la entidad".

Detalle del cumplimiento del PRODUCTO 1:**ESTUDIOS DE RIESGO A NIVEL TERRITORIAL DE MANERA OPORTUNA Y CONFIABLE EN LOS GOBIERNOS SUBNACIONALES.****A. ¿Se cumplió con los objetivos y metas programadas en el periodo a rendir?**

SI	NO	PARCIALMENTE	NO APLICA
X			

Nota: En caso marque la opción **no aplica**, se adjuntará un sustento en PDF y no se registrará información en las siguientes preguntas.

B. ¿Cuáles son los logros alcanzados en el periodo a rendir?

Los escenarios de riesgo, son un importante instrumento técnico que permite establecer los niveles de riesgo existentes en ámbitos expuestos a la probabilidad de ocurrencia de superávit de lluvias y descensos de temperaturas, fundamentado en los registros de información geoespacial y administrativos del riesgo, relacionados a la intensidad, magnitud y frecuencia del fenómeno, así como las condiciones de fragilidad y resiliencia de los elementos expuestos (población, infraestructura, actividades económicas, entre otros), información disponible en las entidades técnicas y especializadas del país.

Dicho instrumento es remitido a los tres niveles de gobierno, para que analicen el contenido del mismo y determinen las acciones correspondientes a la gestión prospectiva, correctiva y reactiva del riesgo a fin de proteger a la población expuesta y sus medios de vida.

Producto del trabajo señalado en los párrafos precedentes, se logró elaborar la cantidad de 18 escenarios de riesgo, según el siguiente detalle: 17 escenarios de riesgo con base en los avisos meteorológicos de lluvias y 1 escenario de riesgo con base en el aviso meteorológico de descenso de temperatura, con información proporcionada por el SENAMHI. Asimismo, se elaboraron 55 reportes diarios de escenarios de riesgo con base en los pronósticos de lluvias de muy corto plazo, emitidos por la referida entidad, elaborados para el Centro de Operaciones de Emergencia Nacional (COEN).

C. ¿Qué Limitaciones han tenido en el periodo a rendir?

No se presentaron limitaciones para el desarrollo de dicha actividad.

D. ¿Qué Acciones han tomado respecto a las limitaciones?

No aplica.

E. ¿Cuáles son las recomendaciones para el siguiente periodo de gestión?

No aplica.

Detalle del cumplimiento del PRODUCTO 2:**ACCESO Y OPERATIVIDAD A LA INFORMACIÓN EN GESTIÓN DEL RIESGO DE DESASTRES DE MANERA CONFIABLE A LOS SERVIDORES DE LAS ENTIDADES PÚBLICAS QUE CONFORMAN EL SINAGERD****A. ¿Se cumplió con los objetivos y metas programadas en el periodo a rendir?**

SI	NO	PARCIALMENTE	NO APLICA
X			

Nota: En caso marque la opción **no aplica**, se adjuntará un sustento en PDF y no se registrará información en las siguientes preguntas.

B. ¿Cuáles son los logros alcanzados en el periodo a rendir?

El CENEPRED, tiene como rol generar, registrar, operativizar y difundir la información geoespacial y de detalle, así como los registros administrativos relacionados a la gestión prospectiva y correctiva del riesgo de desastres. Los gobiernos regionales y locales, con el apoyo de los especialistas de las oficinas de gestión de riesgos de desastres en los 3 niveles de gobierno, cumplen un rol importante al remitir información técnica ya sea generada o recopilada en formatos vectoriales (georreferenciada); asimismo el aporte de la información especializada provista por las entidades técnico y científicas contribuyen de manera significativa al conocimiento del riesgo a nivel nacional.

La actividad consiste en brindar y promover el acceso y uso de la información georreferenciada y documentos técnicos administrativos especializados en gestión del riesgo de desastres – GRD, así como herramientas de análisis del territorio, con la finalidad de fortalecer los procesos y subprocesos de la GRD, para una mejor toma de decisión.

El acceso a la mencionada información se ejecuta a través de las Plataformas Web Sistema de Información para la Gestión del Riesgo de Desastres - SIGRID; asimismo la operatividad de las mismas se ejecuta mediante el uso de tecnologías de información geoespacial y comunicaciones, que consiste en procesar la información remitida por las entidades públicas de los tres niveles de gobierno en formatos vectoriales (georreferenciado) y se almacena en los servidores de base de datos del CENEPRED para difundirlas y poner a disposición de las entidades que conforman el SINAGERD y público en general.

a) Generación y Registro de Información

El CENEPRED, a través de la Subdirección de Gestión de la Información, recopila información especializada generada por las entidades técnico-científicas, así como también genera información geoespacial de detalle utilizando, entre otros métodos, tecnologías RPAS, información que se registrará en el SIGRID para uso y manejo de usuarios en los tres niveles de gobierno.

b) Operatividad del Sistema de Información

El CENEPRED, a través de la Subdirección de Gestión de la Información, se encarga de administrar y operativizar el SIGRID, y a fin de satisfacer las necesidades de los usuarios se designan a especialistas de las oficinas de gestión de riesgos de desastres de los gobiernos regionales, los cuales promueven el acceso y uso del sistema, remiten información, registran usuarios y reportan incidencias en su funcionamiento.

c) Difusión de la Información

El CENEPRED, mediante la plataforma SIGRID, difundirá y pondrá en conocimiento la información geoespacial y de detalle, provista por las entidades técnicas y científicas, así como la proporcionada por los gobiernos regionales para fortalecer la Gestión Prospectiva y Correctiva del riesgo de desastres.

Producto del trabajo señalado en los párrafos precedentes, se logró alcanzar la cantidad de 429 usuarios que utilizan el SIGRID, según el siguiente detalle:

Registro de usuarios de entidades públicas de los tres niveles de gobierno para la utilización del Sistema de Información para la Gestión del Riesgo de Desastres (SIGRID), según el siguiente detalle: Ministerios 23, Gobiernos Regionales 57, Gobiernos Locales 197, Organismos Públicos descentralizados 39, Entidades Técnico Científicas 10, PNP / FFAA / Bomberos 12, Universidades 82 y otros Organizaciones No Gubernamentales 9.

C. ¿Qué Limitaciones han tenido en el periodo a rendir?

La rotación de personal programador GIS de la Subdirección de Gestión de Información de la Dirección de Gestión de Procesos a la DIFAT, dificulta la innovación y mejora continua del Sigrid. Con la capacidad instalada actual solo aseguramos actividades de mantenimiento para la operatividad del Sistema.

D. ¿Qué Acciones han tomado respecto a las limitaciones?

Temporalmente orientar las actividades a mantener operativos las aplicaciones web y móviles, y solicitar el retorno del especialista que fue rotado a la DIFAT.

E. ¿Cuáles son las recomendaciones para el siguiente periodo de gestión?

Dejar sin efecto la rotación de personal programador GIS de esta subdirección en la DIFAT y asignar 2 programadores informáticos a la Subdirección de Gestión de Información de la Dirección de Gestión de Procesos por tener la competencia funcional en materia de gestión de información para a GRD.

Detalle del cumplimiento del PRODUCTO 3:**INSTRUMENTOS TÉCNICOS Y NORMATIVOS EN GESTIÓN PROSPECTIVA Y CORRECTIVA DEL RIESGO DE DESASTRES CON ENFOQUE TERRITORIAL PARA LOS TRES NIVELES DE GOBIERNO.****A. ¿Se cumplió con los objetivos y metas programadas en el periodo a rendir?**

SI	NO	PARCIALMENTE	NO APLICA
X			

Nota: En caso marque la opción **no aplica**, se adjuntará un sustento en PDF y no se registrará información en las siguientes preguntas.

B. ¿Cuáles son los logros alcanzados en el periodo a rendir?

Se ha incorporado en el procedimiento metodológico de “La Guía metodológica para elaborar el Plan de Prevención y Reducción del Riesgo de Desastres de los tres niveles de gobierno”, en el marco de la Política Nacional de Gestión del Riesgo de desastres al 2050 y Plan Nacional de Gestión del Riesgo de Desastres, haciendo modificaciones en su estructura del contenido de la guía, incorporando nuevos actores involucrados, replanteando la estructura metodológica, Fases y pasos, con sus respectivos flujogramas, y otros.

Se ha desarrollado la elaboración de “La Guía Metodológica para la elaboración del Análisis de Riesgo en los Instrumentos de Acondicionamiento Territorial y de Planificación Urbana” la nueva propuesta metodológica está siendo desarrollada en el marco de la Política Nacional de Gestión del Riesgo de desastres al 2050, Plan Nacional de Gestión del Riesgo de Desastres 2022 -2030, y el “Reglamento de Acondicionamiento Territorial y Planificación Urbana del Desarrollo Urbano Sostenible”.

C. ¿Qué Limitaciones han tenido en el periodo a rendir?

El techo presupuestal no permite cubrir la demanda de servicios a nivel nacional.

Ausencia de mayor cantidad de personal técnico, durante el periodo a reportar.

D. ¿Qué Acciones han tomado respecto a las limitaciones?

Se han reasignado las tareas a otros profesionales.

E. ¿Cuáles son las recomendaciones para el siguiente periodo de gestión?

Reasignación y/o contratación de personal con experiencia en GRD.

Detalle del cumplimiento del PRODUCTO 4:

CAPACITACIÓN BÁSICA Y ESPECIALIZADA EN MATERIA DE GESTIÓN PROSPECTIVA Y CORRECTIVA DEL RIESGO DE DESASTRES A LOS SERVIDORES DE LAS ENTIDADES PÚBLICAS PRIORIZADAS DE LOS TRES NIVELES DE GOBIERNO.

A. ¿Se cumplió con los objetivos y metas programadas en el periodo a rendir?

SI	NO	PARCIALMENTE	NO APLICA
X			

Nota: En caso marque la opción **no aplica**, se adjuntará un sustento en PDF y no se registrará información en las siguientes preguntas.

B. ¿Cuáles son los logros alcanzados en el periodo a rendir?

- En cuanto a fortalecimiento de capacidades, desarrollados mediante cursos de formación de nivel básico y especializado en la modalidad virtual y presencial, se logró capacitar a 2,081 personas que integran el Sistema Nacional de Gestión del Riesgo de Desastres, de los cuales 1,411 corresponden a entidades gubernamentales y 670 a entidades no gubernamentales.
- Asimismo, en la formación de Evaluadores de Riesgo de Desastres originados por Fenómenos Naturales, se acreditaron a 25 Evaluadores de Riesgo

C. ¿Qué Limitaciones han tenido en el periodo a rendir?

En cuanto a fortalecimiento de capacidades, se presentaron las siguientes limitaciones:

- Limitada capacidad de envío de correos a instituciones externas a través de licencia de correos de CENEPRED, lo que limita la confirmación automática de la inscripción de los nuevos usuarios en la plataforma del aula virtual.
- Recursos tecnológicos informáticos limitados, para el almacenamiento de información y despliegue de portales WEB.
- No se tiene personal exclusivo para la revisión de expediente de acreditación de Evaluadores de Riesgo, tal como sí tenía antes que esta actividad pasara de DGP A DIFAT, esto genera más carga laboral para el poco personal que tiene la DIFAT.
- Poco personal para cubrir la demanda nacional de fortalecimiento de capacidades en los 3 niveles de gobierno; actualmente se cuenta con 4 especialistas en Lima que cubren la demanda nacional de fortalecimiento de capacidades.
- Limitada capacidad de personal para implementar las acciones que comprende el procedimiento de acreditación de Evaluadores de riesgos originados por fenómenos naturales que imposibilita brindar la atención en corto tiempo.

D. ¿Qué Acciones han tomado respecto a las limitaciones?

Se viene promocionado los cursos en la plataforma del aula virtual en modalidad Asincrónica.

Los 4 especialistas vienen cubriendo actividades de fortalecimiento de capacidades y revisión de expedientes.

E. ¿Cuáles son las recomendaciones para el siguiente periodo de gestión?

- Implementar sistemas de ciberseguridad para reducir la vulnerabilidad de ataques informáticos sobre las plataformas web de la DIFAT, a fin de garantizar la continuidad del servicio.
- Adquirir un nuevo servicio de correos para la DIFAT.
- Adquirir nuevos recursos informáticos, para ampliar la capacidad de almacenamiento y el despliegue de nuevas aplicaciones.
- Contratar personal para cubrir la demanda nacional de fortalecimiento de capacidades en los 3 niveles de gobierno.
- Contratar personal a dedicación exclusiva para implementar las acciones que comprende el procedimiento de acreditación de Evaluadores de riesgos originados por fenómenos naturales a fin de brindar la atención en corto tiempo.

Detalle del cumplimiento del PRODUCTO 5:**ASISTENCIA TÉCNICA EN GESTIÓN PROSPECTIVA Y CORRECTIVA DEL RIESGO DE DESASTRES DE MANERA PRIORIZADA A LAS ENTIDADES PÚBLICAS DE LOS TRES NIVELES DE GOBIERNO****A. ¿Se cumplió con los objetivos y metas programadas en el periodo a rendir?**

SI	NO	PARCIALMENTE	NO APLICA
X			

Nota: En caso marque la opción **no aplica**, se adjuntará un sustento en PDF y no se registrará información en las siguientes preguntas.

B. ¿Cuáles son los logros alcanzados en el periodo a rendir?

Se brindó asistencia técnica a 40 entidades en los 3 niveles de gobierno en la elaboración de sus Planes de Prevención y Reducción del Riesgo de Desastres-PPRRD, lográndose aprobar 3 planes en los 3 niveles de gobierno.

C. ¿Qué Limitaciones han tenido en el periodo a rendir?

En cuanto a la asistencia técnica, se presentó la siguiente limitación:

- Dada las restricciones en la partida de pasajes y viáticos, se continuó restringiendo las visitas de campo para el trabajo presencial, priorizando la asistencia virtual en la elaboración de instrumentos de gestión prospectiva y correctiva del riesgo de desastres, tales como: los Planes de Prevención y Reducción de Riesgo de Desastres, informes de evaluación de riesgo o los planes de reasentamiento poblacional.
- El personal técnico de la DIFAT viene realizando actividades como parte del equipo encargado del procedimiento administrativo sancionador (PAS ITSE) a los inspectores técnicos de seguridad de edificaciones, actividad que no genera productos; sin embargo, ocupa horas hombre que restan a las actividades propias de la Dirección afectando el cumplimiento de las metas anuales programadas.

Poco personal para cubrir la demanda nacional de asistencias técnicas en los 3 niveles de gobierno; actualmente se cuenta con 4 especialistas en Lima y 6 coordinadores de Enlace Regional que cubren la demanda nacional de asistencias técnicas.

- Déficit en equipamiento para realizar asistencias técnicas (equipos en mal estado y que no tienen las características para el almacenamiento de licencias y programas de sistemas de información geográfica, entre otros).

D. ¿Qué Acciones han tomado respecto a las limitaciones?

Se priorizaron las asistencias técnicas a entidades que contaban con capacidad operativa para la elaboración de sus instrumentos de gestión.

E. ¿Cuáles son las recomendaciones para el siguiente periodo de gestión?

- Ejecutar los recursos presupuestales adicionales asignados por el MEF para la asistencia técnica permanente, priorizando las diversas modalidades de trabajo (remoto, semi-presencial y presencial), con el propósito de lograr la sostenibilidad en el desarrollo para el desarrollo las asistencias técnicas.

- Fortalecer los procesos de asistencia técnica a través de medios virtuales y presenciales a diversas entidades de nivel regional y local, en la formulación de Planes de Prevención y Reducción del Riesgo de Desastres-PPRRD.
-
- Reconformar el Equipo Técnico encargado del procedimiento administrativo sancionador (PAS ITSE) a los inspectores técnicos de seguridad de edificaciones, con personal técnico de la Dirección de Gestión de Procesos por encontrarse en el marco de sus competencias.
-
- Aumentar personal en DIFAT para brindar la asistencia técnica descentralizada a las entidades conformantes del SINAGERD en los tres niveles de gobierno

Detalle del cumplimiento del PRODUCTO 6:**EVALUACIÓN DE LA IMPLEMENTACIÓN DEL PLAN NACIONAL DE GESTIÓN DEL RIESGO DE DESASTRES.****A. ¿Se cumplió con los objetivos y metas programadas en el periodo a rendir?**

SI	NO	PARCIALMENTE	NO APLICA
X			

Nota: En caso marque la opción **no aplica**, se adjuntará un sustento en PDF y no se registrará información en las siguientes preguntas.

B. ¿Cuáles son los logros alcanzados en el periodo a rendir?

- Para la evaluación de la Política Nacional de Gestión del Riesgo de Desastres al 2050 y el Plan Nacional de Gestión del Riesgo de Desastres 2022-2030, se logró aplicar la Encuesta Nacional de Gestión del Riesgo de Desastres-ENAGERD 2022, con la finalidad de contar con información, respecto a la implementación de los objetivos prioritarios para lograr reducir la Vulnerabilidad de la Población y sus Medios de Vida frente al Riesgo de Desastres.
- El 20 de febrero de 2023, se inició la ejecución de la Encuesta Nacional de Gestión del Riesgo de Desastres -ENAGERD 2022, para lo cual se logró actualizar el Directorio Nacional de la Gestión del Riesgo de Desastres de 2,094 entidades; tanto de autoridades y responsables de la Gestión del Riesgo de Desastres, según el siguiente detalle: Ministerios (18), Organismos Públicos (82), Universidades (95), Gobiernos Regionales (25), Municipalidades Provincial (196), Municipalidades Distritales (1,678).
- Se desarrolló prototipos de aplicativos/visores para: monitorear y seguir el registro de la Encuesta Nacional de Gestión del Riesgo de Desastres ENAGERD 2022, en tiempo real.
- Se aprobaron y publicaron los informes: General y de Organismos Públicos sobre resultados de la Encuesta Nacional de Gestión del Riesgo de Desastres -ENAGERD 2021, estos documentos se enviaron a la PCM y se publicaron en la página web del CENEPRED; asimismo, están en revisión los informes: Ministerios, Universidades y Departamental.
- Como resultado del monitoreo y seguimiento, para la Conformación de los Grupos de Trabajo para la Gestión del Riesgo de Desastres (GTGRD), se tiene una brecha de cuatro (04) Municipalidades Distritales, Santiago de Lucanamarca (Huancasancos) y Paico (Sucre) del departamento de Ayacucho y Navan (Oyón) y Quinocay (Yauyos) del departamento de Lima.
- Se logró 1,862 visitas a la web al SIMSE, los sitios más visitados son: 1) Glosarios de Términos de la ENAGERD con 342 visitas y 2) Documentos Técnicos con 256 visitas.
- Asimismo, a través del Sistema Integrado de Monitoreo, Seguimiento y Evaluación-SIMSE, se logró difundir:
 - a. 17 avisos de Escenarios de Riesgo por lluvias a través de 20,885 correos electrónicos, de los cuales 1630 fueron leídos (7.8%) y 197 descargados (0.9%), según el siguiente detalle:
 - 20,641 correos electrónicos a los Gobiernos Regionales, Locales, Universidades, Policía, Congreso de los cuales 1567 fueron leídos (7.6%) y 191 descargados (0.9%).
 - 106 correos electrónicos a las oficinas de control interno, de los cuales 32 fueron leídos (30%) y 0 descargados (0%).
 - 138 correos electrónicos a las oficinas defensoriales, de los cuales 31 fueron leídos (22.4%) y 6 descargados (4.3%).
 - b. 01 aviso de Escenarios de Riesgo por bajas temperaturas a través de 111 correos electrónicos, de los cuales 10 fueron leídos (9%) y 0 descargados (0%), según el siguiente detalle:
 - 106 correos electrónicos a los Gobiernos Regionales, Locales, Universidades, Policía, Congreso de los cuales 8 fueron leídos (7.5%) y 0 descargados (0%).

- 2 correos electrónicos a las oficinas de control interno, de los cuales 1 fueron leídos (50%) y 0 descargados (0%).
- 3 correos electrónicos a las oficinas defensoriales, de los cuales 1 fueron leídos (33%) y 0 descargados (0%).

c. ¿Qué Limitaciones han tenido en el periodo a rendir?

Limitada asignación presupuestal al CENEPRED, lo cual imposibilita el desarrollo tecnológico y el fortalecimiento operativo de la plataforma Sistema de Monitoreo, Seguimiento y Evaluación-SIMSE del CENEPRED y de contar con mayor número de profesional especializado.

Limitados recursos humanos, requiriéndose contar con mayor número de profesionales especializados en Seguimiento y Monitoreo.

Limitada asignación presupuestal al CENEPRED, lo cual imposibilita cumplimiento de funciones, asimismo no se logra el desarrollo tecnológico y el fortalecimiento operativo de la plataforma Sistema de Información de Monitoreo, Seguimiento y Evaluación-SIMSE del CENEPRED.

Uso de horas de trabajo fuera del horario de trabajo.

d. ¿Qué Acciones han tomado respecto a las limitaciones?

Búsqueda de alianzas estratégicas con entidades cooperantes.
Apoyar en la formulación de IOARR y perfiles de proyectos.

e. ¿Cuáles son las recomendaciones para el siguiente periodo de gestión?

Apoyar en la ejecución de la Encuesta Nacional de Gestión del Riesgo de Desastres -ENAGERD 2022, que debe concluir el 10 de abril de 2023.

Buscar presupuesto adicional para cumplimiento de funciones, como demanda adicional y mediante Alianzas con entidades cooperantes.

6) ANEXOS DE LOS SISTEMAS DE ADMINISTRATIVOS POR UNIDAD EJECUTORA PRESUPUESTAL.

ANEXOS POR UNIDAD EJECUTORA

CODIGO UE: 001-1410

**NOMBRE DE UE: Centro Nacional de Estimación, Prevención y Reducción del Riesgo de Desastres-
CENEPRED**

Anexo 1: Sistema Nacional de Planeamiento estratégico.

Anexo 1.1 Presupuesto asignado para Acciones Estratégicas Institucionales (AEI) del Plan Estratégico Institucional (PEI)

Anexo 1.2 cumplimiento de metas de indicadores de Acciones Estratégicas Institucionales (AEI) del Plan Estratégico Institucional (PEI)

Anexo 2: Sistema Nacional de Presupuesto Público.

Anexo 2.1 A nivel de Unidad Ejecutora, toda Fuente de Financiamiento

Anexo 2.2 A nivel de Unidad Ejecutora por cada Fuente de Financiamiento

Anexo 2.3 A Nivel de Unidad Ejecutora por Actividades y Proyectos

Anexo 2.4 Resumen a Nivel de Unidad Ejecutora por Función

Anexo 3: Sistema Nacional de Programación Multianual y Gestión de Inversiones

Anexo 3.1: Inversión pública

Anexo 3.2: Obras

Anexo 4: Sistema Nacional de Contabilidad

Anexo 4.1 Estados de situación Financiera por pliego

Anexo 4.2 Estados de Gestión por pliego

Anexo 4.3 Estado de Cambios de Patrimonio Neto por unidad ejecutora

Anexo 4.4 Estado de Flujo de Efectivo por unidad ejecutora

Anexo 4.5 PP-1 Presupuesto Institucional de Ingresos

Anexo 4.6 PP-2 Presupuesto Institucional de Gastos

Anexo 4.7 EP-1 Estado de Ejecución del Presupuesto de Ingresos y Gastos

Anexo 5: Sistema Nacional de Tesorería

Anexo 5.1: Cartas Fianzas

Anexo 5.2: Documentos Valorados

Anexo 5.3: Fideicomisos

Anexo 5.4: Saldos de Cuentas

Anexo 5.5: Titulares y Suplentes de las Cuentas

Anexo 5.6: Últimos Giros Realizados en la Fecha de Corte

Anexo 6: Sistema Nacional de Endeudamiento

Anexo 7: Sistema Nacional de Abastecimiento

Anexo 7.1: Procedimientos de Selección (Convocados)

Anexo 7.2: Contratos

Anexo 7.3: Bienes Inmuebles y predios en propiedad

Anexo 7.4: Bienes Muebles

Anexo 7.5: Bienes Muebles Vehículos / Maquinarias

Anexo 7.6: Aplicativos Informáticos de la Entidad

Anexo 8: Sistema Administrativo de Gestión de Recursos Humanos

Anexo 8.1 Personal CAP/CAS/Otras Modalidades

Anexo 8.2 Funcionarios Sancionados

Anexo 9: Sistema Nacional de Control

Anexo 9.1 Detalle de los informes de Control Posterior por Unidad Ejecutora

Anexo 9.2 Detalle de los informes de Control Simultáneo por Unidad Ejecutora

Anexo 9.3 Detalle de funcionarios con presunta responsabilidad administrativa-entidad

Anexo 10: Sistema Administrativo de Modernización del Estado
Anexo 10.1 Simplificación Administrativa / Gestión por Procesos

Anexo 11: Sistema Administrativo de Defensa Jurídica de Estado
Anexo 11.1 Cantidad total de otros procesos
Anexo 11.2 Casos emblemáticos y de casos con montos mayores o iguales a 50 UIT

Anexo 12: Sistema Nacional de Archivo

ANEXO 1

SISTEMA ADMINISTRATIVO DE PLANEAMIENTO ESTRATÉGICO

**ENTIDADES
SECCIÓN I
SISTEMAS ADMINISTRATIVOS
SISTEMA ADMINISTRATIVO DE PLANEAMIENTO ESTRATEGICO
ANEXO 1.1**

PRESUPUESTO ASIGNADO PARA ACCIONES ESTRATÉGICAS INSTITUCIONALES (AEI) DEL PLAN ESTRATÉGICO INSTITUCIONAL (PEI)

Nombre de la entidad (pliego) : CENTRO NACIONAL DE ESTIMACIÓN, PREVENCIÓN Y REDUCCIÓN DEL RIESGO DE DESASTRES
Departamento - Provincia - Distrito : Lima - Lima - San Isidro
Titular de la entidad : FUENTES COLE ERNESTO
Cargo : JEFE DEL CENEPRED
Periodo en el cargo : 01/01/2023 - 24/02/2023
Fecha de corte : 24/02/2023
Periodo PEI : 2020 - 2025

N°	Código de UE	Unidad Ejecutora responsable de la Acción Estratégica	Código de Objetivo Estratégico Institucional (OEI)	Código de la Acción Estratégica Institucional (AEI)	Descripción de la Acción Estratégica Institucional (AEI)	Prioridad de la AEI	POI Anual consistente con el PIA	POI Anual Modificado (PIM)	POI Anual Modificado (en ejecución)
	A	B	C	D	E	F	G	H	I
1	U/E 001-1410	CENEPRED	OEI.01	AEI.01.01	ESTUDIOS DE RIESGO A NIVEL TERRITORIAL DE MANERA OPORTUNA Y CONFIABLE EN LOS GOBIERNOS SUBNACIONALES.	1	427,127	599,783	38,588
2	U/E 001-1410	CENEPRED	OEI.01	AEI.01.02	ACCESO Y OPERATIVIDAD A LA INFORMACIÓN EN GESTIÓN DEL RIESGO DE DESASTRES DE MANERA CONFIABLE A SERVIDORES DE LAS ENTIDADES PÚBLICAS QUE CONFORMAN EL SINAGERD.	4	1,363,588	1,373,400	124,446
3	U/E 001-1410	CENEPRED	OEI.01	AEI.01.03	INSTRUMENTOS TÉCNICOS Y NORMATIVOS EN GESTIÓN PROSPECTIVA Y CORRECTIVA DEL RIESGO DE DESASTRES CON ENFOQUE TERRITORIAL PARA LOS TRES NIVELES DE GOBIERNO.	5	930,481	893,078	156,687
4	U/E 001-1410	CENEPRED	OEI.01	AEI.01.04	CAPACITACIÓN BÁSICA Y ESPECIALIZADA EN MATERIA DE GESTIÓN PROSPECTIVA Y CORRECTIVA DEL RIESGO DE DESASTRES A SERVIDORES DE LAS ENTIDADES PÚBLICAS PRIORIZADAS DE LOS TRES NIVELES DE GOBIERNO.	3	866,136	876,129	103,159
5	U/E 001-1410	CENEPRED	OEI.01	AEI.01.05	ASISTENCIA TÉCNICA EN GESTIÓN PROSPECTIVA Y CORRECTIVA DEL RIESGO DE DESASTRES DE MANERA PRIORIZADA A LAS ENTIDADES PÚBLICAS DE LOS TRES NIVELES DE GOBIERNO.	2	1,334,262	1,342,883	165,335
6	U/E 001-1410	CENEPRED	OEI.01	AEI.01.06	EVALUACIÓN DE LA IMPLEMENTACIÓN DEL PLAN NACIONAL DE GESTIÓN DEL RIESGO DE DESASTRES.	6	587,807	591,468	95,351
7	U/E 001-1410	CENEPRED	OEI.02	AEI.02.01	PROCESOS INTERNOS MEJORADOS Y OPTIMIZADOS.	1	543,377	543,224	86,219
8	U/E 001-1410	CENEPRED	OEI.02	AEI.02.02	SERVICIO CIVIL MERITOCRÁTICO IMPLEMENTADO.	3			-
9	U/E 001-1410	CENEPRED	OEI.02	AEI.02.03	FORTALECIMIENTO DEL ENFOQUE DE INTEGRIDAD Y LUCHA CONTRA LA CORRUPCIÓN.	2			-
10	U/E 001-1410	CENEPRED	OEI.02	AEI.02.04	ACTIVIDADES DE COOPERACIÓN Y RELACIONES INTERNACIONALES EN MATERIA DE GESTIÓN PROSPECTIVA Y GESTIÓN CORRECTIVA DEL RIESGO DE DESASTRES.	4	184,364	185,985	30,176
11	U/E 001-1410	CENEPRED	OEI.03	AEI.03.01	GESTIÓN INTERNA DEL RIESGO DE DESASTRES IMPLEMENTADA.	1	-	-	-

Notas:

La información a registrar corresponde al periodo a reportar.

A, B, C, D, E, F provienen de la información PEI. Información corresponde a Unidades Ejecutoras

G, H, I provienen de la información del POI.

Los datos de todas las columnas pueden obtenerlos al exportar excel del aplicativo Ceplan V.01 con usuario admin de Pliego (Menu: Reportes/Exportar/todas las Ues/Generar por AO Anual 2022/Descargar)

G es el valor de la columna Total Fn(CS) de información del POI y se agrupa por objetivo estratégico y acción estratégica institucional

H es el valor de la columna Total Fn(RE) de información del POI y se agrupa por objetivo estratégico y acción estratégica institucional.

I es el valor de la columna Total Fn(SE) de información del POI y se agrupa por objetivo estratégico y acción estratégica institucional.

Reglas:

A,B: La unidad ejecutora responsable corresponde a la unidad ejecutora responsable del primer indicador de cada acción estratégica institucional de objetivo estratégico institucional.

G: POI Anual consistente con el PIA: Plan Operativo Institucional consistente con el Presupuesto Institucional de Apertura registrado por la entidad en el aplicativo CEPLAN

H: POI Anual modificado: Valor actualizado por las modificaciones presupuestarias, tanto a nivel institucional como a nivel funcional programático, efectuadas durante el año fiscal a partir del PIA. Es el monto más próximo al PIM y es registrado por la entidad en el aplicativo CEPLAN

I: POI Modificado en Ejecución: Plan Operativo Institucional Modificado en Ejecución registrado por la entidad en el aplicativo CEPLAN. Es el monto más próximo al Devengado

Comentario.- En caso de no ser aplicable el presente anexo, consignar lo siguiente:

Justificación de N/A del Anexo (1)	Sustento (2)

N/A: No aplica

(1) Desarrollar la justificación del porque no aplica registrar información en el anexo, de corresponder.

(2) Colocar el nombre del documento de sustento, de corresponder.

VISTO BUENO DEL RESPONSABLE DEL SISTEMA ADMINISTRATIVO

FIRMA DEL FUNCIONARIO RESPONSABLE / TITULAR DE LA UE

ENTIDADES SECCIONALES ADMINISTRATIVAS
SISTEMAS ADMINISTRATIVOS
SISTEMA ADMINISTRATIVO DE PLANEAMIENTO ESTRATEGICO
ANEXO 1.2
CUMPLIMIENTO DE METAS DE INDICADORES DE ACCIONES ESTRATEGICAS INSTITUCIONALES (AEI) DEL PLAN ESTRATEGICO INSTITUCIONAL (PEI)

Nombre de la entidad (pliego)
 Departamento - Provincia - Distrito
 CENEPRED
 LIMA, LIMA, SAN ISIDRO

Título de la entidad
 ERNESTO FUENTES COLE

Fecha de inicio del periodo
 03 DE NOVIEMBRE DE 2022 AL 24 DE FEBRERO DEL 2023

Fecha de corte del periodo
 24 DE FEBRERO DEL 2023

Periodo PEI
 2020-2025

N°	Código de la AEI	Código del indicador	Nombre del indicador	Parámetro de Medición	Sentido Esperado del indicador	Línea Base Año (*)	Línea Base Valor (**)	Valor esperado del indicador al final del periodo reportado (***)		Proyección de avance del indicador al final del periodo reportado (***)	Comentario sobre el valor obtenido	
								H	I			
		A	B	C	D	E	F	G	H	I	J	K
1	AE/01	IND.01.01	Porcentaje de Estados de Riesgo en el territorio nacional publicados en el SIGRID.	documento técnico	Ascendente	2017	3%	17%	150	65%	Se superó la meta programada debido a que para este periodo se programó desarrollar 45 estados que representan un 17% del total de estados programados en el PEI 2020-2025, sin embargo se logró desarrollar 150 estados, que representan un 65% de avance del programa al finalizar el PEI.	
2	AE/02	IND.01.02	Porcentaje de usuarios registrados de los tres niveles de gobierno que utilizan el Sistema de Información para la Gestión del Riesgo de Desastres - SIGRID.	persona	Ascendente	2014	39%	70%	2,689	264%	Se superó la meta programada de usuarios que utilizan el Sistema de Información para la Gestión del Riesgo de Desastres - SIGRID.	
3	AE/03	IND.01.03	Porcentaje de instrumentos normativos en Gestión Prospectiva y Conectiva de Riesgo de Desastres aprobados.	instrumento técnico	Ascendente	2016	11%	17%	1	6%	No se pudo alcanzar la meta programada para el desarrollo de instrumentos técnicos debido a la renuncia y reubicación de especialistas abocados a estas actividades en esta Subdirección, además las convocatorias que en su momento se dieron para reemplazar a este personal quedaron desiertas.	
4	AE/04	IND.01.0401	Número de participantes de los talleres públicos priorizados certificados, cursos talleres, en materia de Gestión Prospectiva y Conectiva del Riesgo de Desastres.	persona	Ascendente	2016	742	1,600	7,866	473%	Se pudo superar ampliamente la meta programada, debido a la utilización de la modalidad de cursos virtuales y a la demanda de funcionamiento de los tres niveles de gobierno en participar en estos cursos de formación técnica en GRD.	
5	AE/04	IND.01.0402	Número de participantes de las entidades públicas priorizadas certificadas en cursos especializados en materia de Gestión Prospectiva y Conectiva del Riesgo de Desastres.	persona	Ascendente	2016	365	1,150	2,722	238%	Se pudo superar ampliamente la meta programada, debido a la utilización de la modalidad de cursos virtuales y a la demanda de funcionamiento de los tres niveles de gobierno en participar en estos cursos de formación especializada en GRD.	
6	AE/05	IND.01.05	Porcentaje de entidades públicas priorizadas de los tres niveles de Gobierno (Gobierno Prospectiva y Conectiva del Riesgo de Desastres).	entidad	Ascendente	2018	12%	19%	232	19%	Se superó la meta programada debido a que para este periodo se programó brindar asistencia técnica a 145 entidades públicas de los tres niveles de gobierno lo que representó un 19% de avance del programa al finalizar el PEI.	
7	AE/06	IND.01.06	Índice de avance en la implementación del Plan Nacional de Gestión del Riesgo de Desastres.	índice	Ascendente	2017	0.09	0.28	N.D	N.D	A la fecha de registro de esta información no se cuentan el dato del índice de avance en la implementación del Plan Nacional de Gestión del Riesgo de Desastres, toda vez que el mismo se obtendrá en el mes de junio con la presentación de los resultados de la Encuesta Nacional de GRD.	
8	AE/0201	IND.02.01	Porcentaje de procesos internos mejorados.	informe	Ascendente	2014	8%	21%	3	21%	Se superó la meta programada debido a que para este periodo se programó desarrollar en la mejora de 1 proceso lo que representan un 3% del total de procesos programados en el PEI 2020-2025, sin embargo se logró en materia de 3 procesos, que representan un 21% de avance del programa al finalizar el PEI.	
9	AE/0202	IND.02.02	Porcentaje de avance en la implementación del Plan de Integridad y Lucha contra la Corrupción.	informe	Ascendente	2016	14%	14%	1	14%	Se tuvo una baja ejecución en este indicador debido a la ausencia de un especialista en el desarrollo de la implementación del Servicio Civil en el área de Recursos Humanos de la Oficina de Administración.	
10	AE/0303	IND.02.03	Porcentaje de cumplimiento de actividades de cooperación y relaciones internacionales en materia de GP y GC del RRD mediante mecanismos bilaterales.	informe	Ascendente	ND	ND	ND	30	20%	Se logró la meta programada.	
11	AE/0304	IND.02.0401	Porcentaje de cumplimiento de actividades de cooperación y relaciones internacionales en materia de GP y GC del RRD mediante mecanismos multilaterales.	informe	Ascendente	ND	ND	ND	8	200%	Se logró la meta programada.	
12	AE/0304	IND.02.0402	Porcentaje de cumplimiento de actividades de cooperación y relaciones internacionales en materia de GP y GC del RRD mediante mecanismos multilaterales.	informe	Ascendente	ND	ND	ND	7	175%	Se logró la meta programada.	
13	AE/0301	IND.03.0101	Número de informes para la implementación del Plan Anual de Desastres.	informe	Ascendente	ND	ND	ND	2	50%	No se logró alcanzar la meta debido a que está en restricción el Plan de Comunitàs Operativas de la entidad.	

Notas:
 Columna A en orden ascendente se obtiene del Anexo B.2 del PEI, de registro de seguimiento del aplicativo Copen/V.01 (con usuario admin de Pliego) las fechas técnicas de los indicadores.
 Columna B, C, D, E, F, G, H, I, J se obtiene del Anexo B.2 del PEI, de registro de seguimiento del aplicativo Copen/V.01 (con usuario admin de Pliego) o las fechas técnicas de los indicadores.
 Columna K: Año. Es el año del indicador de acción estratégica que se encuentra en la línea técnica del Plan Estratégico Institucional, en el campo "Línea de base".
 Columna L: Valor. Es el valor del indicador de acción estratégica que se encuentra en la línea técnica del Plan Estratégico Institucional, en el campo "Línea de base".
 Columna M: Información correspondiente al año de inversión asignada.

Reglas:
 Si el año de reporte aún se encuentra en curso, en la columna K se registra el valor obtenido hasta el último mes del año de reporte en el que se cuenta con información.
 El porcentaje de avances se calcula como el valor de la columna L, multiplicado por cien, (L/H)*100, cuando el sentido esperado del indicador es ascendente, y (H/I)*100 cuando el sentido esperado del indicador es descendente.
 En la columna K se registra cualquier comentario necesario sobre el puntaje o cómo se obtuvo el valor obtenido a manera parcial del indicador.

Comentarios: En caso de no ser aplicable el presente avance, consignar lo siguiente:

Justificación de N/A del Anexo (1) **Sustento (2)**

N/A: No aplica
 (1) Describir la justificación del porqué no aplica registrar información en el ítem, de corresponder.
 (2) Colocar el nombre del funcionario de sustento, de corresponder.

FRMA DEL RESPONSABLE DEL SISTEMA ADMINISTRATIVO

FRMA DEL FUNCIONARIO RESPONSABLE / TITULAR DE LA UE

ANEXO 2

SISTEMA NACIONAL DE PRESUPUESTO PÚBLICO

**ENTIDADES
SECCIÓN I
SISTEMAS ADMINISTRATIVOS**

SISTEMA NACIONAL DE PRESUPUESTO PÚBLICO

ANEXO 2.1

A NIVEL DE UNIDAD EJECUTORA POR TODA FUENTE DE FINANCIAMIENTO

Nombre de la entidad : CENEPRED
 Departamento - Provincia - Distrito : LIMA, LIMA, SAN ISIDRO
 Titular de la entidad : ERNESTO FUENTES COLE
 Cargo : JEFE INSTITUCIONAL
 Periodo en el cargo : 03 DE NOVIEMBRE DE 2022 AL 24 DE FEBRERO DEL 2023
 Fecha de corte : 24 DE FEBRERO DEL 2023

FUENTE DE FINANCIAMIENTO	TODA FUENTE DE FINANCIAMIENTO							
GENERICA DEL GASTO	PIA (1)	PIM (2)	Compromiso (3)	Devengado (4)	Girado (5)	Avance % Compromiso (6)=(3)/(2)	Avance % Devengado (7)=(4)/(2)	Avance % Girado (8)=(5)/(2)
TOTAL	9,471,575	9,660,872	2,146,692	1,332,004	1,325,802	22.2%	13.8%	13.7%
5. Gastos Corrientes	9,471,575	9,654,409	2,146,692	1,332,004	1,325,802	22.2%	13.8%	13.7%
0. Reserva de Contingencia						0.0%	0.0%	0.0%
1. Personal y Obligaciones Sociales						0.0%	0.0%	0.0%
2. Pensiones y Otras Prestaciones Sociales						0.0%	0.0%	0.0%
3. Bienes y Servicios	9,451,326	9,634,160	2,142,363	1,327,675	1,321,473	22.2%	13.8%	13.7%
4. Donaciones y Transferencias	-	-	-	-	-	0.0%	0.0%	0.0%
5. Otros Gastos	20,249	20,249	4,329	4,329	4,329	21.4%	21.4%	21.4%
6. Gastos de Capital	-	6,463	-	-	-	0.0%	0.0%	0.0%
0. Reserva de Contingencia						0.0%	0.0%	0.0%
4. Donaciones y Transferencias						0.0%	0.0%	0.0%
5. Otros Gastos						0.0%	0.0%	0.0%
6. Adquisición de Activos No Financieros	-	6,463	-	-	-	0.0%	0.0%	0.0%
7. Adquisición de Activos Financieros						0.0%	0.0%	0.0%
7. Servicio de Deuda	-	-	-	-	-	0.0%	0.0%	0.0%
8. Servicio de la Deuda Pública						0.0%	0.0%	0.0%

Marco legal

Ley N° 27806 Ley de Transparencia y Acceso a la Información Pública.

Ley N° 27927 Ley que modifica la Ley 27806 Ley de Transparencia y Acceso a la Información Pública.

Decreto Supremo N° 043-2003-PCM Aprobación del Texto Único Ordenado de la Ley N° 27806, Ley de Transparencia y Acceso a la Información Pública

Notas

1) Se toman en consideración las denominaciones usadas en sistema de consulta amigable del SIAF-MEF.

Leyenda

1) Se considera PIA, al Presupuesto Institucional de Apertura, aprobado para cada entidad a inicios de año.

2) Se considera PIM, al Presupuesto Institucional Modificado, como consecuencia de las modificaciones presupuestarias.

3) Afectación de los montos aprobados dentro del año fiscal. (contrato-convenio)

4) Monto que se establece como obligación de pago, a partir de un compromiso establecido

5) Monto definido con forma de pago.

6,7,8) Para todos los casos el Avance% es resultado de dividir: Compromiso/ PIM, Devengado / PIM, Girado / PIM

Comentario.- En caso de no ser aplicable el presente anexo, consignar lo siguiente:

Justificación de N/A del Anexo (1)	Sustento (2)

N/A: No aplica

(1) Desarrollar la justificación del porque no aplica registrar información en el anexo, de corresponder.

(2) Colocar el nombre del documento de sustento, de corresponder.



VISTO BUENO DEL RESPONSABLE DEL SISTEMA ADMINISTRATIVO

FIRMA DEL FUNCIONARIO RESPONSABLE / TITULAR DE LA UNIDAD EJECUTORA

ENTIDADES
SECCIÓN I
SISTEMAS ADMINISTRATIVOS

SISTEMA NACIONAL DE PRESUPUESTO PÚBLICO

ANEXO 2.2

A NIVEL DE UNIDAD EJECUTORA POR CADA FUENTE DE FINANCIAMIENTO

Nombre de la entidad : CENEPRED
 Departamento - Provincia - Distrito : LIMA, LIMA, SAN ISIDRO
 Titular de la entidad : ERNESTO FUENTES COLE
 Cargo : JEFE INSTITUCIONAL
 Período en el cargo : 03 DE NOVIEMBRE DE 2022 AL 24 DE FEBRERO DEL 2023
 Fecha de corte : 24 DE FEBRERO DEL 2023

GENERICA DEL GASTO	PIA (1)	PIM (2)	Compromiso (3)	Devengado (4)	Girado (5)	Avance % Compromiso (6)=(3)/(2)	Avance % Devengado (7)=(4)/(2)	Avance % Girado (8)=(5)/(2)
TOTAL	9,471,575	9,660,872	2,146,692	1,332,004	1,325,802	22.2%	13.8%	13.7%
1. RECURSOS ORDINARIOS	9,471,575	9,471,575	2,146,692	1,332,004	1,325,802	22.7%	14.1%	14.0%
5. Gastos Corrientes	9,471,575	9,465,112	2,146,692	1,332,004	1,325,802	22.7%	14.1%	14.0%
0. Reserva de Contingencia								
1. Personal y Obligaciones Sociales								
2. Pensiones y Otras Prestaciones Sociales								
3. Bienes y Servicios	9,451,326	9,444,863	2,142,363	1,327,675	1,321,473	22.7%	14.1%	14.0%
4. Donaciones y Transferencias	-	-	-	-	-	0.0%	0.0%	0.0%
5. Otros Gastos	20,249	20,249	4,329	4,329	4,329	21.4%	21.4%	21.4%
6. Gastos de Capital	-	6,463	-	-	-	0.0%	0.0%	0.0%
0. Reserva de Contingencia								
4. Donaciones y Transferencias								
5. Otros Gastos								
6. Adquisición de Activos No Financieros	-	6,463	-	-	-	0.0%	0.0%	0.0%
7. Adquisición de Activos Financieros								
7. Servicio de Deuda	-	-	-	-	-	0.0%	0.0%	0.0%
8. Servicio de la Deuda Pública								
2. RECURSOS DIRECTAMENTE RECAUDADOS	-	19,319.00	-	-	-	0.0%	0.0%	0.0%
5. Gastos Corrientes	-	19,319	-	-	-	0.0%	0.0%	0.0%
0. Reserva de Contingencia								
1. Personal y Obligaciones Sociales								
2. Pensiones y Otras Prestaciones Sociales								
3. Bienes y Servicios	-	19,319	-	-	-	0.0%	0.0%	0.0%
4. Donaciones y Transferencias								
5. Otros Gastos								
6. Gastos de Capital	-	-	-	-	-	0.0%	0.0%	0.0%
0. Reserva de Contingencia								
4. Donaciones y Transferencias								
5. Otros Gastos								
6. Adquisición de Activos No Financieros								
7. Adquisición de Activos Financieros								
7. Servicio de Deuda	-	-	-	-	-	0.0%	0.0%	0.0%
8. Servicio de la Deuda Pública								
4. DONACIONES Y TRANSFERENCIAS	-	169,978.00	-	-	-	0.0%	0.0%	0.0%
5. Gastos Corrientes	-	169,978	-	-	-	0.0%	0.0%	0.0%
0. Reserva de Contingencia								
1. Personal y Obligaciones Sociales								
2. Pensiones y Otras Prestaciones Sociales								
3. Bienes y Servicios	-	169,978	-	-	-	0.0%	0.0%	0.0%
4. Donaciones y Transferencias								
5. Otros Gastos								
6. Gastos de Capital	-	-	-	-	-	0.0%	0.0%	0.0%
0. Reserva de Contingencia								
4. Donaciones y Transferencias								
5. Otros Gastos								
6. Adquisición de Activos No Financieros								
7. Adquisición de Activos Financieros								
7. Servicio de Deuda	-	-	-	-	-	0.0%	0.0%	0.0%
8. Servicio de la Deuda Pública								

Comentario.- En caso de no ser aplicable el presente anexo, consignar lo siguiente:

Justificación de N/A del Anexo (1)	Sustento (2)

N/A: No aplica

(1) Desarrollar la justificación del porque no aplica registrar información en el anexo, de corresponder.

(2) Colocar el nombre del documento de sustento, de corresponder.

VISTO BUENO DEL RESPONSABLE DEL SISTEMA ADMINISTRATIVO

FIRMA DEL FUNCIONARIO RESPONSABLE / TITULAR DE LA UNIDAD EJECUTORA

**ENTIDADES
SECCIÓN I
SISTEMAS ADMINISTRATIVOS**

**SISTEMA NACIONAL DE PRESUPUESTO PÚBLICO
ANEXO 2.3**

A NIVEL DE UNIDAD EJECUTORA POR ACTIVIDADES Y PROYECTOS

Nombre de la entidad : CENEPRED
 Departamento - Provincia - Distrito : LIMA, LIMA, SAN ISIDRO
 Titular de la entidad : ERNESTO FUENTES COLE
 Cargo : JEFE INSTITUCIONAL
 Periodo en el cargo : 03 DE NOVIEMBRE DE 2022 AL 24 DE FEBRERO DEL 2023
 Fecha de corte : 24 DE FEBRERO DEL 2023

Categorías Presupuestarias Productos Proyectos /Actividades	PIA (1)	PIM (2)	Compromiso (3)	Devengado (4)	Girado (5)	Avance % Compromiso (6)=(3)/(2)	Avance % Devengado (7)=(4)/(2)	Avance % Girado (8)=(5)/(2)
TOTAL	9,471,575	9,660,872	2,146,692	1,332,004	1,325,802	22.2%	13.8%	13.7%
0068. REDUCCION DE VULNERABILIDAD Y ATENCION DE EMERGENCIAS POR DESASTRES	3,455,553	3,455,553	1,419,566	752,250	752,250	30.5%	14.7%	14.7%
3000001. ACCIONES COMUNES	3,100,321	3,096,041	662,923	486,058	486,058	27.8%	17.9%	17.9%
5004279. MONITOREO, SUPERVISION Y EVALUACION DE PROYECTOS Y ACTIVIDADES EN GESTION DE RIESGO DE DESASTRES	587,805	587,805	125,245	95,351	95,351	28.0%	26.6%	26.5%
5004280. DESARROLLO DE INSTRUMENTOS ESTRATEGICOS PARA LA GESTION DEL RIESGO DE DESASTRES	170,252	170,252	141,690	225,372	225,372	27.7%	18.6%	18.5%
5005609. ASISTENCIA TECNICA Y ACOMPAÑAMIENTO EN GESTION DEL RIESGO DE DESASTRES	374,499	374,499	249,743	165,335	165,335	27.9%	13.2%	13.2%
3000737. ESTUDIOS PARA LA ESTIMACION DEL RIESGO DE DESASTRES	308,640	299,694	599,783	39,718	38,588	25.4%	7.5%	7.5%
5005571. DESARROLLO DE ESTUDIOS PARA ESTABLECER EL RIESGO A NIVEL TERRITORIAL	308,640	299,694	599,783	22,544	22,059	27.6%	5.3%	5.3%
5005572. DESARROLLO DE INVESTIGACION APLICADA PARA LA GESTION DEL RIESGO DE DESASTRES	99,051	99,051	17,174	16,529	16,529	16.6%	16.6%	16.6%
3000738. PERSONAS CON FORMACION Y CONOCIMIENTO EN GESTION DEL RIESGO DE DESASTRES Y ADAPTACION AL CAMBIO CLIMATICO	228,625	228,625	228,625	227,604	227,604	35.7%	11.9%	11.9%
5005579. ACCESO A LA INFORMACION Y OPERATIVIDAD DEL SISTEMA DE INFORMACION EN GESTION DEL RIESGO DE DESASTRES	383,538	383,538	1,473,106	406,985	242,446	37.9%	11.7%	11.7%
5005580. FORMACION Y CAPACITACION EN MATERIA DE GESTION DEL RIESGO DE DESASTRES Y ADAPTACION AL CAMBIO CLIMATICO	365,188	365,188	727,126	579,754	579,754	32.1%	12.2%	12.2%
9001. ACCIONES CENTRALES	3,653,168	3,640,867	727,126	579,754	573,552	19.7%	16.7%	15.4%
3999999. SIN PRODUCTO	3,653,168	3,640,867	727,126	579,754	573,552	19.7%	16.7%	15.4%
5000001. PLANEAMIENTO Y PRESUPUESTO	543,377	543,224	91,398	86,219	86,219	18.3%	16.1%	16.1%
5000002. CONDUCCION Y ORIENTACION SUPERIOR	897,818	920,553	193,032	160,845	160,845	17.9%	14.1%	14.1%
5000003. GESTION ADMINISTRATIVA	1,677,725	1,639,666	345,156	246,498	240,296	21.9%	18.5%	15.7%
5000004. ASESORAMIENTO TECNICO Y JURIDICO	283,482	285,134	51,386	45,655	45,655	17.1%	16.0%	16.0%
5000006. ACCIONES DE CONTROL Y AUDITORIA	250,766	252,290	46,155	40,537	40,537	17.5%	16.1%	16.1%
9002. ASIGNACIONES PRESUPUESTARIAS QUE NO RESULTAN EN PRODUCTOS	74,652	74,652	-	-	-	19.7%	16.7%	15.4%
3999999. SIN PRODUCTO	61,235	74,652	-	-	-	19.7%	16.7%	15.4%
5003666. GESTION DE PROCESOS DEL RIESGO DE DESASTRES	1,235	74,652	-	-	-	18.3%	16.1%	16.1%

Comentario.- En caso de no ser aplicable el presente anexo, consignar lo siguiente:

Justificación de N/A del Anexo (1)	Sustento (2)

N/A: No aplica

(1) Desarrollar la justificación del porque no aplica registrar información en el anexo, de corresponder.

(2) Colocar el nombre del documento de sustento, de corresponder.

VISTO BUENO DEL RESPONSABLE DEL SISTEMA ADMINISTRATIVO

FIRMA DEL FUNCIONARIO RESPONSABLE / TITULAR DE LA UNIDAD EJECUTORA

**ENTIDADES
SECCIÓN I
SISTEMAS ADMINISTRATIVOS**

**SISTEMA NACIONAL DE PRESUPUESTO PÚBLICO
ANEXO 2.4
INGRESOS Y GASTOS POR FUENTE DE FINANCIAMIENTO**

Nombre de la entidad : CENEPRED
 Departamento - Provincia - Distrito : LIMA, LIMA, SAN ISIDRO
 Titular de la entidad : ERNESTO FUENTES COLE
 Cargo : JEFE INSTITUCIONAL
 Periodo en el cargo : 03 DE NOVIEMBRE DE 2022 AL 24 DE FEBRERO DEL 2023
 Fecha de corte : 24 DE FEBRERO DEL 2023

Fuentes de Financiamiento	Ingresos			Gastos		
	Presupuesto Institucional de Apertura	Presupuesto Institucional Modificado	Ejecucion	Presupuesto Institucional de Apertura	Presupuesto Institucional Modificado	Ejecucion
Recursos Ordinarios	0			9,471,575	9,471,575	1,332,004
Recursos Directamente Recaudados	0	19,319	0	0	19,319	0
Recursos por Operaciones Oficiales de Crédito	0					
Recursos Determinados	0					
Donaciones y Transferencias	0	169,978	0	0	169,978	0
TOTAL	0	189,297	0	9,471,575	9,660,872	1,332,004

Comentario.- En caso de no ser aplicable el presente anexo, consignar lo siguiente:

Justificación de N/A del Anexo (1)	Sustento (2)

N/A: No aplica

(1) Desarrollar la justificación del porque no aplica registrar información en el anexo, de corresponder.

(2) Colocar el nombre del documento de sustento, de corresponder.



VISTO BUENO DEL RESPONSABLE DEL SISTEMA ADMINISTRATIVO

FIRMA DEL FUNCIONARIO RESPONSABLE / TITULAR DE LA UNIDAD EJECUTORA

**ENTIDADES
SECCIÓN I
SISTEMAS ADMINISTRATIVOS**

**SISTEMA NACIONAL DE PRESUPUESTO PÚBLICO
ANEXO 2.5
PRESUPUESTO PARTICIPATIVO**

Nombre de la entidad : CENEPRED
 Departamento - Provincia - Distrito : LIMA, LIMA, SAN ISIDRO
 Titular de la entidad : ERNESTO FUENTES COLE
 Cargo : JEFE INSTITUCIONAL
 Período en el cargo : 03 DE NOVIEMBRE DE 2022 AL 24 DE FEBRERO DEL 2023
 Fecha de corte : 24 DE FEBRERO DEL 2023

NO APLICA

PRIMER AÑO DE LA GESTIÓN DEL PRESUPUESTO PARTICIPATIVO

Nivel Regional

Nivel Provincial

Nivel Distrital

¿ Conforme a la normativa vigente sobre Presupuesto Participativo se realizó el proceso de formulación?

SI

NO

PARCIAL

Fases del Proceso de Presupuesto Participativo

Actividad	Se realizó?	Documento	Fecha
Preparación (Convocatoria a participaren el proceso de Presupuesto Participativo)	SI / NO		
Concertación (Documento de Presupuesto Participativo y Acta de Acuerdos y Compromisos)	SI / NO		
Coordinación (Acta de formalización de Acuerdos entre los Presidentes Regionales, Alcaldes Provinciales y Alcaldes Distritales)	SI / NO		
Formulación (Aprobación de proyectos por el Consejo Regional y Consejo Municipal según corresponda)	SI / NO		

Agentes Participantes en el Proceso del Presupuesto Participativo

Agentes Participantes	N° de Personas
Instancias de concertación	
Organizaciones Sociales de Base - OSB	
Actores Económicos	
Servicios Públicos	
Otras Instituciones	

(*) Adjuntar relación de las personas por cada Agente Participante, considerando Apellidos y Nombres, DNI

Publicación Documento del Presupuesto Participativo para conocimiento de la comunidad

Medio de publicación	Fecha de publicación

¿ Utilizarán Criterios de Priorización?

SI

NO

Criterios de Priorización utilizados en la elaboración del Presupuesto Participativo	SI	NO
Reducción de la desnutrición crónica infantil		
Reducción de la muerte materna y neonatal		
Acceso a los servicios básicos y oportunidades de mercado		
Acceso de la población a la identidad		
Acceso a energía en localidades rurales		
Logros de aprendizaje al finalizar el III ciclo de educación básica regular		
Gestión ambiental prioritaria		
Acceso a agua potable y disposición sanitaria de excretas para poblaciones rurales		
Acceso a servicios públicos esenciales de telecomunicaciones en localidades rurales		
Seguridad ciudadana		
Competitividad para la micro y pequeña empresa		
Productividad rural y sanidad agraria		
Prevención del delito y el nuevo código procesal penal		
Acceso a la justicia		
Accidentes de tránsito		
Otros considerados por el Equipo Técnico:		

Presupuesto asignado para Presupuesto Participativo del año

S/

Proyectos priorizados en el proceso Presupuesto Participativo y su avance de ejecución en el presente año

N° Código / Idea	Proyecto de Inversión Nombre	Ambito de Desarrollo (*)	Costo Total del Proyecto	Avance de Ejecucion de Proyecto	
				Monto	%

(*) Regional, Provincial o Local

¿Existe Comité de Vigilancia? SI NO

Comité de Vigilancia

Apellidos y Nombres	D.N.I.	Organización a la que representa	Cargo Designado

¿La entidad registró la información en el aplicativo Presupuesto Participativo?:
SI NO PARCIAL

Comentario.- En caso de no ser aplicable el presente anexo, consignar lo siguiente:

Justificación de N/A del Anexo (1)	Sustento (2)
CENEPRED no realiza presupuesto participativo	<p>Presupuesto Participativo Instrumento de política y de gestión, a través del cual las autoridades regionales y locales, así como las organizaciones de la población debidamente representadas, definen en conjunto, cómo y a qué se van a orientar los recursos, los cuales están directamente vinculados a la visión y objetivos del Plan de Desarrollo Concertado.</p> <p>https://www.mef.gob.pe/es/?option=com_content&language=es-ES&Itemid=100288&lang=es-ES&view=article&id=1940</p>

N/A: No aplica

- (1) Desarrollar la justificación del porque no aplica registrar información en el anexo, de corresponder.
(2) Colocar el nombre del documento de sustento, de corresponder.

x|

Nota:
- Informar por cada año de gestión y unir en solo formato PDF

VISTO BUENO DEL RESPONSABLE DEL SISTEMA ADMINISTRATIVO

FIRMA DEL FUNCIONARIO RESPONSABLE / TITULAR DE LA UNIDAD EJECUTORA

ANEXO 3

SISTEMA ADMINISTRATIVO DE INVERSIÓN PÚBLICA

**ENTIDADES
SECCIÓN I
SISTEMAS ADMINISTRATIVOS**

**SISTEMA ADMINISTRATIVO DE INVERSIÓN PÚBLICA
ANEXO N° 3.1
INVERSIONES PÚBLICAS - IP**

Nombre de la entidad CENEPRED
Departamento - Provincia - Distrito LIMA, LIMA, SAN ISIDRO
Titular de la entidad ERNESTO FUENTES COLE
Cargo JEFE INSTITUCIONAL
Periodo en el cargo 03 DE NOVIEMBRE DE 2022 AL 24 DE FEBRERO DEL 2023
Fecha de corte 24 DE FEBRERO DEL 2023

N°	Código único de inversiones	Nombre de la IP	Tipo de Inversión	Modalidad de Ejecución	Estado de la inversión	Fecha programada de Fin de ejecución física	Fecha real de Fin de ejecución física	Avance Físico Real(%)	Costo total de la IP a la fecha de corte	Pago total de la IP a la fecha de corte	Saldo por pagar
	A	B	C	D	E	F	G	H	I	J	K
	N/A	N/A	N/A	N/A	N/A	N/A	N/A	N/A	N/A	N/A	N/A

Legenda

- A. Codificación Única de inversiones gestionada por el Sistema Nacional de Programación Multianual y Gestión de Inversiones INVIERTEPE
- B. Registrar nombre consignado en el Expediente Técnico (ET) o en los Documentos Equivalentes (DE)
- C. Registrar lo que corresponde: Proyecto de Inversión (PI) o Inversiones de Optimización, Ampliación Marginal, Reposición y Rehabilitación (IOARR)
- D. Registrar lo que corresponde: 1. Administración Directa; 2. Por Contrata; 3. Asociación Pública Privada (APP); 3. Núcleo Ejecutor, Ley 29230 (Obras Por Impuestos)
- E. Activo o Cerrado de acuerdo a lo registrado en el Banco de Inversiones
- F. Registrar fecha programada de término de acuerdo al contrato.
- G. Registrar fecha consignada en el Cuaderno de Obra aceptada por el Supervisor o Inspector.
- H. Registrar el porcentaje acumulado del avance físico valorizado (Contrato principal + Presupuestos Adicionales - Presupuestos Deductivos)
- I. Registrar el monto resultante de la liquidación APROBADA o en su defecto el monto estimado del costo final.
- J. Registrar el monto total pagado según comprobantes de pagos
- K. Registrar el resultado de la diferencia de (I) - (J)

Comentario.- En caso de no ser aplicable el presente anexo, consignar lo siguiente:

Justificación de N/A del Anexo (1)	Sustento (2)
De acuerdo a la Directiva N° 002-2017-EF/63.01, en su Art. 11 se indica que para iniciar la ejecución de una inversión pública es necesario la Declaratoria de Viabilidad de un proyecto de inversión y aprobación de su correspondiente Estudio Definitivo, en la actualidad los Proyectos de inversión aprobadas y viables en CENEPRED no cuentan con Estudio Definitivo correspondiente.	Directiva N° 002-2017-EF/63.01, cuya base legal se sustenta en el Decreto legislativo N° 1252 que crea el Sistema Nacional de Programación Multianual y Gestión de Inversiones y deroga la Ley N° 27293 Ley del Sistema Nacional de Inversión Pública.

N/A: No aplica

(1) Desarmillar la justificación del porque no aplica registrar información en el anexo, de corresponder.

(2) Colocar el nombre del documento de sustento, de corresponder.



VISTO BUENO DEL RESPONSABLE DEL SISTEMA ADMINISTRATIVO

FIRMA DEL FUNCIONARIO RESPONSABLE / TITULAR DE LA UNIDAD EJECUTORA

ENTIDADES
SECCIÓN I
SISTEMAS ADMINISTRATIVOS

SISTEMA ADMINISTRATIVO DE INVERSIÓN PÚBLICA
ANEXO N° 02
OBRAS PÚBLICAS

Nombre de la entidad: CENEPRED
Departamento - Provincia - Distrito: LIMA, LIMA, SAN ISIDRO
Titular de la entidad: ERNESTO FUENTES COLE
Cargo: JEFE INSTITUCIONAL
Período en el cargo: 03 DE NOVIEMBRE DE 2022 AL 24 DE FEBRERO DEL 2023
Fecha de corte: 24 DE FEBRERO DEL 2023

N°	Código Infobras	Código Único de inversiones	Nombre de la obra	Modalidad de ejecución	Estado de Ejecución	Monto contrato / Presupuesto analítico aprobado	Fecha de término programado	Fecha de término Real	Ultimo período de avance	Monto Valorizado Acumulado Real (S/)	Monto total pagado de la Obra	Costo Final de la Obra	Saldo por pagar de la Obra
A	B	C	D	E	F	G	H	I	J	K	L	M	
1	N/A	N/A	N/A	N/A	N/A	N/A	N/A	N/A	N/A	N/A	N/A	N/A	N/A

Nota: La información a registrar corresponde al período a reportar.

Leyenda

- A Código autogenerated por la CGR para identificación única de obra
- B Código del proyecto según Banco de inversiones
- C Registra nombre de la obra según Expediente Técnico.
- D Registrar lo que corresponda: Por Contrata o Por Administración Directa.
- E Registrar lo que corresponda:
 - a. En proceso de contratación, si ya se convocó.
 - b. Con firma del Contrato, pero sin inicio de ejecución
 - c. En Ejecución, cuando inició el plazo contractual de ejecución.
 - d. Paralizada, cuando se detienen la ejecución de todas las actividades y/o partidas que forman parte de la misma.
 - e. Culminada, cuando se verificó la fecha de terminación de la obra y queda pendiente la recepción.
- f. Con Recepción, cuando se cuente con el Acta de Recepción de Obra firmada por la Comisión de Recepción
- g. Con Liquidación, cuando se cuente con el documento aprobatorio y quede consentida por las partes

Comentario: En caso de no ser aplicable el presente anexo, consignar lo siguiente:

Justificación de N/A del Anexo	Sustento
De acuerdo a la Directiva N° 002-2017- EF/63.01, en su Art. 11 se indica que para iniciar la ejecución de una inversión pública es necesario la Declaratoria de Viabilidad de un proyecto de Inversión y aprobación de su correspondiente Estudio Definitivo. N/A: No aplica	Directiva N° 002-2017-EF/63.01, cuya base legal se sustenta en el Decreto legislativo N° 1252 que crea el Sistema Nacional de Programación Multianual y Gestión de Inversiones y deroga la Ley N° 27293 Ley del Sistema Nacional de Inversión Pública.

- (1) Desarrollar la justificación del porque no aplica registrar información en el anexo, de corresponder.
- (2) Colocar el nombre del documento de sustento, de corresponder.

VISTO BUENO DEL RESPONSABLE DEL SISTEMA ADMINISTRATIVO

FIRMA DEL FUNCIONARIO RESPONSABLE / TITULAR DE LA UNIDAD EJECUTORA

ANEXO 4

SISTEMA ADMINISTRATIVO DE CONTABILIDAD PÚBLICA

ESTADO DE SITUACIÓN FINANCIERA
Al 30 de septiembre de 2022
(EN SOLES)

- 1 Sector 26 DEFENSA
- 2 Pliego 025 CENTRO NACIONAL DE ESTIMACIÓN, PREVENCIÓN Y REDUCCIÓN DEL RIESGO DE DESASTRES
- 3 Unidad Ejecutora 1410 CENTRO NACIONAL DE ESTIMACIÓN, PREVENCIÓN Y REDUCCIÓN DEL RIESGO DE DESASTRES
- 4 Fecha Corte 24/02/2023

	Al 30 de septiembre de 2022	Al 31 de diciembre de 2021
ACTIVO		
ACTIVO CORRIENTE		
Efectivo y Equivalentes al Efectivo	55,343.55	230,911.87
Inversiones Financieras		
Cuentas por Cobrar (Neto)		
Otras Cuentas por Cobrar (Neto)	110,677.30	22,933.07
Inventarios (Neto)	42,967.13	44,191.23
Servicios y Otros Pagados por Anticipado	8,715.84	39,225.80
Otras Cuentas del Activo	24,493.45	53,621.05

TOTAL ACTIVO CORRIENTE 243,197.27 390,883.02

ACTIVO NO CORRIENTE		
Cuentas por Cobrar a Largo Plazo		
Otras Ctas. por Cobrar a Largo Plazo	6,224.36	96,224.36
Inversiones Financieras (Neto)		
Propiedades de Inversión		
Propiedades, Planta y Equipo (Neto)	1,113,978.55	1,483,546.32
Otras Cuentas del Activo (Neto)	46.10	10,666.10

TOTAL ACTIVO NO CORRIENTE 1,120,249.01 1,590,436.78

TOTAL ACTIVO	1,363,446.28	1,981,321.80
Cuentas de Orden	899,621.56	489,251.76
Nota 37		

	Al 30 de septiembre de 2022	Al 31 de diciembre de 2021
PASIVO Y PATRIMONIO		
PASIVO CORRIENTE		
Sobregiros Bancarios		
Cuentas Por Pagar a Proveedores	30,323.44	219,565.41
Impuestos, Contribuciones y Otros	700.00	10,044.89
Remuneraciones y Beneficios Sociales	734,973.61	813,854.83
Obligaciones Previsionales		
Operaciones de Crédito		
Parte Cta. Deudas a Largo Plazo		
Otras Cuentas del Pasivo		1,104.56
Ingresos Diferidos		

TOTAL PASIVO CORRIENTE 765,997.05 1,044,569.69

PASIVO NO CORRIENTE		
Deudas a Largo Plazo		
Cuentas por Pagar a Proveedores		
Beneficios Sociales		
Obligaciones Previsionales		
Provisiones	5,176.00	
Otras Cuentas del Pasivo		
Ingresos Diferidos		

TOTAL PASIVO NO CORRIENTE 5,176.00

TOTAL PASIVO 771,173.05 1,044,569.69

PATRIMONIO		
Hacienda Nacional	4,231,742.04	4,231,742.04
Hacienda Nacional Adicional		
Resultados No Realizados		
Reservas		
Resultados Acumulados	-3,639,468.81	-3,294,989.93
TOTAL PATRIMONIO	592,273.23	936,752.11

TOTAL PASIVO Y PATRIMONIO	1,363,446.28	1,981,321.80
Cuentas de Orden	899,621.56	489,251.76
Nota 37		

0.00
0.00

Comentario.- En caso de no ser aplicable el presente anexo, consignar lo siguiente:

Justificación de N/A del Anexo (1) Sustento (2)

N/A: No aplica

(1) Desarrollar la justificación del porque no aplica registrar información en el anexo, de corresponder.

(2) Colocar el nombre del documento de sustento, de corresponder.



VISTO BUENO DEL RESPONSABLE DEL SISTEMA ADMINISTRATIVO

FIRMA DEL FUNCIONARIO RESPONSABLE / TITULAR DE LA UNIDAD EJECUTORA

SISTEMA ADMINISTRATIVO DE CONTABILIDAD PÚBLICA
ANEXO 4.2
EF-2
ESTADO DE GESTIÓN
Por los años terminados al 30 de setiembre de 2022
(EN SOLES)

Sector 26 DEFENSA
Pliego 025 CENTRO NACIONAL DE ESTIMACIÓN, PREVENCIÓN Y REDUCCIÓN DEL RIESGO DE DESASTRES
Unidad Ejecutora 1410 CENTRO NACIONAL DE ESTIMACIÓN, PREVENCIÓN Y REDUCCIÓN DEL RIESGO DE DESASTRES
Fecha Corte 24/02/2023

		Del 01 de enero al 30 de setiembre de 2022	Del 01 de enero al 30 de setiembre de 2021
INGRESOS			
Ingresos Tributarios Netos	Nota 38		
Ingresos No Tributarios	Nota 39	0.00	0.80
Aportes por Regulación	Nota 40		
Trasposos y Remesas Recibidas	Nota 41	6,288,886.89	6,186,238.34
Donaciones y Transferencias Recibidas	Nota 42	14,530.00	
Ingresos Financieros	Nota 43	656.48	19.35
Otros Ingresos	Nota 44	44,709.61	8,327.22
TOTAL INGRESOS		6,348,782.98	6,194,585.71
COSTOS Y GASTOS			
Costo de Ventas	Nota 45		
Gastos en Bienes y Servicios	Nota 46	-1,152,045.88	-948,740.14
Gastos de Personal	Nota 47	-5,078,110.83	-5,438,498.66
Gastos por Pens.Prest.y Asistencia Social	Nota 48		
Transferencias, Subsidios y Subvenciones Sociales Otorgadas	Nota 49		
Donaciones y Transferencias Otorgadas	Nota 50	-48,562.38	0.00
Trasposos y Remesas Otorgadas	Nota 51	-400.00	-3,137.50
Estimaciones y Provisiones del Ejercicio	Nota 52	-248,849.63	-500,159.94
Gastos Financieros	Nota 53		
Otros Gastos	Nota 54	-162,493.78	-33,709.28
TOTAL COSTOS Y GASTOS		-6,690,462.50	-6,924,245.52
RESULTADO DEL EJERCICIO SUPERAVIT (DEFICIT)		-341,679.52	-729,659.81

Comentario.- En caso de no ser aplicable el presente anexo, consignar lo siguiente:

Justificación de N/A del Anexo (1)	Sustento (2)

N/A: No aplica

(1) Desarrollar la justificación del porque no aplica registrar información en el anexo, de corresponder.

(2) Colocar el nombre del documento de sustento, de corresponder.



SISTEMA ADMINISTRATIVO DE CONTABILIDAD PÚBLICA
ANEXO 4.3

EF-3

ESTADO DE CAMBIOS EN EL PATRIMONIO NETO
Por los años terminados al 30 de setiembre de 2022
(EN SOLES)

Sector 26 DEFENSA
Pliego 025 CENTRO NACIONAL DE ESTIMACIÓN, PREVENCIÓN Y REDUCCIÓN DEL RIESGO DE DESASTRES
Unidad Ejecutora 1410 CENTRO NACIONAL DE ESTIMACIÓN, PREVENCIÓN Y REDUCCIÓN DEL RIESGO DE DESASTRES
Fecha Corte 24/02/2023

CONCEPTOS	HACIENDA NACIONAL	HACIENDA NACIONAL ADICIONAL	RESULTADOS NO REALIZADOS	RESERVAS	RESULTADOS ACUMULADOS	TOTAL
SALDO INICIAL AL 01 DE ENERO DE 2021	4,231,742.04				-2,445,751.43	1,785,990.61
Ajustes de Ejercicios Anteriores						
Trasposos y Remesas del Tesoro Público						
Trasposos y Remesas de Otras Entidades						
Trasposos de Documentos						
Otras Operaciones Patrimoniales						
Superávit (Déficit) del Ejercicio					-729,659.81	-729,659.81
Trasladados entre Cuentas Patrimoniales						
Traslado de Saldos por Fusión, Extinción, Adscripción						
SALDO AL 30 DE SEPTIEMBRE DE 2021	4,231,742.04				-3,175,411.24	1,056,330.80
SALDO INICIAL AL 01 DE ENERO DE 2022	4,231,742.04				-3,294,989.93	936,752.11
Ajustes de Ejercicios Anteriores					-2,799.36	-2,799.36
Trasposos y Remesas del Tesoro Público						
Trasposos y Remesas de Otras Entidades						
Trasposos de Documentos						
Otras Operaciones Patrimoniales (Nota)						
Superávit (Déficit) del Ejercicio					-341,679.52	-341,679.52
Trasladados entre Cuentas Patrimoniales						
Traslado de Saldos por Fusión, Extinción, Adscripción						
SALDO AL 30 DE SEPTIEMBRE DE 2022	4,231,742.04				-3,639,468.81	592,273.23



VISTO BUENO DEL RESPONSABLE DEL SISTEMA ADMINISTRATIVO

FIRMA DEL FUNCIONARIO RESPONSABLE / TITULAR DE LA UNIDAD EJECUTORA

SISTEMA ADMINISTRATIVO DE CONTABILIDAD PÚBLICA

ANEXO 4.4

EF-4

ESTADO DE FLUJOS DE EFECTIVO

Por los años terminados el 30 de setiembre de 2022

(EN SOLES)

Sector 26 DEFENSA
 Pliego 025 CENTRO NACIONAL DE ESTIMACIÓN, PREVENCIÓN Y REDUCCIÓN DEL RIESGO DE DESASTRES
 Unidad Ejecutora 1410 CENTRO NACIONAL DE ESTIMACIÓN, PREVENCIÓN Y REDUCCIÓN DEL RIESGO DE DESASTRES
 Fecha Corte 24/02/2023

EF-4

CONCEPTOS	Del 01 de enero al 30 de setiembre de 2022	Del 01 de enero al 30 de setiembre de 2021
A. ACTIVIDADES DE OPERACIÓN		
Cobranza de Impuestos, Contribuciones y Derechos Administrativos (Nota)	0.00	0.80
Cobranza de Aportes por Regulación		
Cobranza de Venta de Bienes y Servicios y Renta de la Propiedad	5,319.69	19.35
Donaciones y Transferencias Corrientes Recibidas (Nota)		
Trasposos y Remesas Corrientes Recibidas del Tesoro Público	6,264,393.44	6,172,196.09
Otros (Nota)	93,267.45	72,148.58
MENOS		
Pago a Proveedores de Bienes y Servicios (Nota)	-1,095,699.62	-883,025.00
Pago de Remuneraciones y Obligaciones Sociales	-4,938,851.84	-5,261,519.81
Pago de Otras Retribuciones y Complementarias	-214,657.94	
Pago de Pensiones y Otros Beneficios		
Pago por Prestaciones y Asistencia Social		
Transferencias, Subsidios y Subvenciones Sociales Otorgadas	-48,562.38	
Donaciones y Transferencias Corrientes Otorgadas (Nota)		0.00
Trasposos y Remesas Corrientes Entregadas al Tesoro Público	-400.00	-3,137.50
Otros (Nota)	-230,808.08	-90,972.64
AUMENTO (DISMINUCIÓN) DEL EFECTIVO Y EQUIVALENTES AL EFECTIVO PROVENIENTE DE ACTIVIDAD DE OPERACIÓN	-165,999.28	5,709.87
B. ACTIVIDADES DE INVERSIÓN		
Cobranza por Venta de Vehículos, Maquinarias y Otros		
Cobranza por Venta de Edificios y Activos No Producidos (Nota)		
Cobranza por Venta de Otras Cuentas del Activo (Nota)		
Otros (Nota)		
MENOS		
Pago por Compra de Vehículos, Maquinarias y Otros	-1,074.00	
Pago por Compra de Edificios y Activos No Producidos (Nota)		
Pago por Construcciones en Curso (Nota)		
Pago por Compra de Otras Cuentas del Activo (Nota)	-7,495.04	
Otros (Nota)		
AUMENTO (DISMINUCIÓN) DEL EFECTIVO Y EQUIVALENTES AL EFECTIVO PROVENIENTE DE ACTIVIDAD DE INVERSIÓN	-8,569.04	0.00
C. ACTIVIDADES DE FINANCIAMIENTO		
Donaciones y Transferencias de Capital Recibidas (Nota)		
Trasposos y Remesas de Capital Recibidas del Tesoro Público		
Cobranza por Colocaciones de Valores y Otros Documentos (Nota)		
Endeudamiento Interno y/o Externo (Nota)		
Otros (Nota)		
MENOS		
Donaciones y Transferencias de Capital Entregadas (Nota)		
Trasposos y Remesas de Capital Entregadas al Tesoro Público		
Amortización, Intereses, Comisiones y Otros Gastos de la Deuda (Nota)		
Otros (Nota)		
Traslado de Saldos por Fusión, Extinción, Adscripción		
AUMENTO (DISMINUCIÓN) DEL EFECTIVO Y EQUIVALENTES AL EFECTIVO PROVENIENTE DE ACTIVIDAD DE FINANCIAMIENTO		0.00
D. AUMENTO (DISMINUCIÓN) DEL EFECTIVO Y EQUIVALENTES AL EFECTIVO	-174,568.32	5,709.87
E. DIFERENCIA DE CAMBIO DEL EFECTIVO Y EQUIVALENTES AL EFECTIVO		
F. SALDO EFECTIVO Y EQUIVALENTES AL EFECTIVO AL INICIO DEL EJERCICIO	230,911.87	22,825.98
G. SALDO EFECTIVO Y EQUIVALENTES AL EFECTIVO AL FINALIZAR EL EJERCICIO	56,343.55	28,535.85

Las Notas deben ser explicativas.

NOTA: La información indicada corresponde al nivel de cada unidad ejecutora (UE1 UE2, UEn) y pliego (a nivel integrado).



FIRMA DEL FUNCIONARIO RESPONSABLE / TITULAR DE LA UNIDAD EJECUTORA

ENTIDADES
SECCIÓN I
SISTEMAS ADMINISTRATIVOS

SISTEMA ADMINISTRATIVO DE CONTABILIDAD PÚBLICA - SISTEMA NACIONAL DE CONTABILIDAD
ANEXO 4.5

ESTADO DE LA DEPURACION Y SINCERAMIENTO

Nombre de la entidad : CENTRO NACIONAL DE ESTIMACIÓN, PREVENCIÓN Y REDUCCIÓN DEL RIESGO DE DESASTRES
Departamento - Provincia - Distrito : Lima - Lima - San Isidro

Titular de la entidad : FUENTES COLE ERNESTO
Cargo : JEFE DEL CENEPRED
Periodo en el cargo : 01/01/2023 - 24/02/2023
Fecha de corte : 24/02/2023

Orden	Entregable	Cumplió	Número de resolución	Fecha
1	Resolución de la declaración de inicio de la depuración y sinceramiento	SI/NO	Resolución Jefatural N°093-2021/CENEPRED/J	16/07/2021
2	Resolución de la conformación de comisiones	SI/NO	Resolución Jefatural N°094-2021/CENEPRED/J	16/07/2021
3	Informe de diagnóstico de los saldos a depurar	SI/NO		29/12/2022
4	Plan de Depuración y Sinceramiento (PDS) aprobado	SI/NO	Resolución Jefatural N°117-2022/CENEPRED/J	28/09/2022
5	Resolución de aprobación de resultados de avance al 31/03/2022	SI/NO		
6	Resolución de aprobación de resultados de avance al 30/06/2022	SI/NO		
7	Resolución de aprobación de resultados de avance al 30/09/2022	SI/NO		
8	Resolución de aprobación de resultados de avance al 31/12/2022	SI/NO	Resolución Jefatural N°134-2022/CENEPRED/J	21/11/2022
9	Resolución de aprobación de resultados de avance al 31/03/2023	SI/NO		
10	Resolución de aprobación de resultados de avance al 30/06/2023	SI/NO		

Comentario.- En caso de no ser aplicable el presente anexo, consignar lo siguiente:

Justificación de N/A del Anexo (1)

Sustento (2)

N/A: No aplica

- (1) Desarrollar la justificación del porque no aplica registrar información en el anexo, de corresponder.
- (2) Colocar el nombre del documento de sustento, de corresponder.



VISTO BUENO DEL RESPONSABLE DEL SISTEMA
ADMINISTRATIVO

FIRMA DEL FUNCIONARIO RESPONSABLE / TITULAR DE LA UNIDAD
EJECUTORA

SISTEMA ADMINISTRATIVO DE CONTABILIDAD PÚBLICA
ANEXO 4.6
PP-2
PRESUPUESTO INSTITUCIONAL DE GASTOS
AL 30 DE SETIEMBRE DE 2022
(EN SOLES)

1 Sector 26 DEFENSA
2 Pliego 025 CENTRO NACIONAL DE ESTIMACIÓN, PREVENCIÓN Y REDUCCIÓN DEL RIESGO DE DESASTRES
3 Unidad Ejecutora 1410 CENTRO NACIONAL DE ESTIMACIÓN, PREVENCIÓN Y REDUCCIÓN DEL RIESGO DE DESASTRES
4 Fecha Corte 25/02/2023

CONCEPTO	PRESUPUESTO INSTITUCIONAL DE APERTURA - PIA	MODIFICACIONES					PRESUPUESTO INSTITUCIONAL MODIFICADO - PIM
		CRÉDITOS SUPLEMENTARIOS	TRANSFERENCIAS INSTITUCIONALES	REESTRUCTURACIÓN DE FUENTES (2)	REDUCCIONES (1)	ANULACIONES Y HABILITACIONES	
1. RECURSOS ORDINARIOS							
00. RECURSOS ORDINARIOS							
GASTOS CORRIENTES	8,792,689					(1,074)	8,791,615
2.1 PERSONAL Y OBLIGACIONES SOCIALES							
2.2 PENSIONES Y OTRAS PRESTACIONES SOCIALES							
2.3 BIENES Y SERVICIOS	8,773,312					(60,388)	8,712,924
2.4 DONACIONES Y TRANSFERENCIAS						45,916	
2.5 OTROS GASTOS	19,377					13,398	32,775
GASTOS DE CAPITAL						1,074	1,074
2.4 DONACIONES Y TRANSFERENCIAS							
2.5 OTROS GASTOS							
2.6 ADQUISICIÓN DE ACTIVOS NO FINANCIEROS						1,074	1,074
2.7 ADQUISICIÓN DE ACTIVOS FINANCIEROS							
SERVICIO DE LA DEUDA							
2.8 SERVICIO DE LA DEUDA PÚBLICA							
TOTAL RECURSOS ORDINARIOS	8,792,689					-	8,792,689
2. RECURSOS DIRECTAMENTE RECAUDADOS							
09. RECURSOS DIRECTAMENTE RECAUDADOS							
GASTOS CORRIENTES		57,539					57,539
2.1 PERSONAL Y OBLIGACIONES SOCIALES							
2.2 PENSIONES Y OTRAS PRESTACIONES SOCIALES							
2.3 BIENES Y SERVICIOS		57,539					57,539
2.4 DONACIONES Y TRANSFERENCIAS							
2.5 OTROS GASTOS							
GASTOS DE CAPITAL							
2.4 DONACIONES Y TRANSFERENCIAS							
2.5 OTROS GASTOS							
2.6 ADQUISICIÓN DE ACTIVOS NO FINANCIEROS							
2.7 ADQUISICIÓN DE ACTIVOS FINANCIEROS							
SERVICIO DE LA DEUDA							
2.8 SERVICIO DE LA DEUDA PÚBLICA							
TOTAL RECURSOS DIRECTAMENTE RECAUDADOS		57,539					57,539
3. RECURSOS POR OPERACIONES OFICIALES DE CRÉDITO							
19. RECURSOS POR OPERACIONES OFICIALES DE CRÉDITO							
GASTOS CORRIENTES							
2.3 BIENES Y SERVICIOS							
GASTOS DE CAPITAL							
2.4 DONACIONES Y TRANSFERENCIAS							
2.5 OTROS GASTOS							
2.6 ADQUISICIÓN DE ACTIVOS NO FINANCIEROS							
2.7 ADQUISICIÓN DE ACTIVOS FINANCIEROS							
SERVICIO DE LA DEUDA							
2.8 SERVICIO DE LA DEUDA PÚBLICA							
TOTAL RECURSOS POR OPERACIONES OFICIALES DE CRÉDITO							
4. DONACIONES Y TRANSFERENCIAS							
13. DONACIONES Y TRANSFERENCIAS							
GASTOS CORRIENTES		52,609					
2.1 PERSONAL Y OBLIGACIONES SOCIALES							
2.2 PENSIONES Y OTRAS PRESTACIONES SOCIALES							
2.3 BIENES Y SERVICIOS		52,609					
2.4 DONACIONES Y TRANSFERENCIAS							

SISTEMA ADMINISTRATIVO DE CONTABILIDAD PÚBLICA

ANEXO 4.6

PP-2

PRESUPUESTO INSTITUCIONAL DE GASTOS

AL 30 DE SETIEMBRE DE 2022

(EN SOLES)

1 Sector 26 DEFENSA
 2 Pliego 025 CENTRO NACIONAL DE ESTIMACIÓN, PREVENCIÓN Y REDUCCIÓN DEL RIESGO DE DESASTRES
 3 Unidad Ejecutora 1410 CENTRO NACIONAL DE ESTIMACIÓN, PREVENCIÓN Y REDUCCIÓN DEL RIESGO DE DESASTRES
 4 Fecha Corte 25/02/2023

CONCEPTO	PRESUPUESTO INSTITUCIONAL DE APERTURA - PIA	MODIFICACIONES					PRESUPUESTO INSTITUCIONAL MODIFICADO - PIM
		CRÉDITOS SUPLEMENTARIOS	TRANSFERENCIAS INSTITUCIONALES	REESTRUCTURACIÓN DE FUENTES (2)	REDUCCIONES (1)	ANULACIONES Y HABILITACIONES	
2.5 OTROS GASTOS							
GASTOS DE CAPITAL							
2.4 DONACIONES Y TRANSFERENCIAS							
2.5 OTROS GASTOS							
2.6 ADQUISICIÓN DE ACTIVOS NO FINANCIEROS							
2.7 ADQUISICIÓN DE ACTIVOS FINANCIEROS							
SERVICIO DE LA DEUDA							
2.8 SERVICIO DE LA DEUDA PÚBLICA							
TOTAL DONACIONES Y TRANSFERENCIAS		52,609					52,609
5. RECURSOS DETERMINADOS							
04. CONTRIBUCIONES A FONDOS							
GASTOS CORRIENTES							
2.1 PERSONAL Y OBLIGACIONES SOCIALES							
2.2 PENSIONES Y OTRAS PRESTACIONES SOCIALES							
2.3 BIENES Y SERVICIOS							
2.4 DONACIONES Y TRANSFERENCIAS							
2.5 OTROS GASTOS							
GASTOS DE CAPITAL							
2.4 DONACIONES Y TRANSFERENCIAS							
2.5 OTROS GASTOS							
2.6 ADQUISICIÓN DE ACTIVOS NO FINANCIEROS							
2.7 ADQUISICIÓN DE ACTIVOS FINANCIEROS							
SERVICIO DE LA DEUDA							
2.8 SERVICIO DE LA DEUDA PÚBLICA							
07. FONDO DE COMPENSACIÓN MUNICIPAL							
GASTOS CORRIENTES							
2.1 PERSONAL Y OBLIGACIONES SOCIALES							
2.2 PENSIONES Y OTRAS PRESTACIONES SOCIALES							
2.3 BIENES Y SERVICIOS							
2.4 DONACIONES Y TRANSFERENCIAS							
2.5 OTROS GASTOS							
GASTOS DE CAPITAL							
2.4 DONACIONES Y TRANSFERENCIAS							
2.5 OTROS GASTOS							
2.6 ADQUISICIÓN DE ACTIVOS NO FINANCIEROS							
2.7 ADQUISICIÓN DE ACTIVOS FINANCIEROS							
SERVICIO DE LA DEUDA							
2.8 SERVICIO DE LA DEUDA PÚBLICA							
08. IMPUESTOS MUNICIPALES							
GASTOS CORRIENTES							
2.1 PERSONAL Y OBLIGACIONES SOCIALES							
2.2 PENSIONES Y OTRAS PRESTACIONES SOCIALES							
2.3 BIENES Y SERVICIOS							
2.4 DONACIONES Y TRANSFERENCIAS							
2.5 OTROS GASTOS							
GASTOS DE CAPITAL							
2.4 DONACIONES Y TRANSFERENCIAS							
2.5 OTROS GASTOS							
2.6 ADQUISICIÓN DE ACTIVOS NO FINANCIEROS							
2.7 ADQUISICIÓN DE ACTIVOS FINANCIEROS							
SERVICIO DE LA DEUDA							
2.8 SERVICIO DE LA DEUDA PÚBLICA							

SISTEMA ADMINISTRATIVO DE CONTABILIDAD PÚBLICA

ANEXO 4.6

PP-2

PRESUPUESTO INSTITUCIONAL DE GASTOS

AL 30 DE SETIEMBRE DE 2022

(EN SOLES)

1 Sector 26 DEFENSA
 2 Pliego 025 CENTRO NACIONAL DE ESTIMACIÓN, PREVENCIÓN Y REDUCCIÓN DEL RIESGO DE DESASTRES
 3 Unidad Ejecutora 1410 CENTRO NACIONAL DE ESTIMACIÓN, PREVENCIÓN Y REDUCCIÓN DEL RIESGO DE DESASTRES
 4 Fecha Corte 25/02/2023

CONCEPTO	PRESUPUESTO INSTITUCIONAL DE APERTURA - PIA	MODIFICACIONES					PRESUPUESTO INSTITUCIONAL MODIFICADO - PIM
		CRÉDITOS SUPLEMENTARIOS	TRANSFERENCIAS INSTITUCIONALES	REESTRUCTURACIÓN DE FUENTES (2)	REDUCCIONES (1)	ANULACIONES Y HABILITACIONES	
18. CANON Y SOBRECANON, REGALIAS, RENTA DE ADUANAS Y PARTICIPACIONES							
GASTOS CORRIENTES							
2.1 PERSONAL Y OBLIGACIONES SOCIALES							
2.2 PENSIONES Y OTRAS PRESTACIONES SOCIALES							
2.3 BIENES Y SERVICIOS							
2.4 DONACIONES Y TRANSFERENCIAS							
2.5 OTROS GASTOS							
GASTOS DE CAPITAL							
2.4 DONACIONES Y TRANSFERENCIAS							
2.5 OTROS GASTOS							
2.6 ADQUISICIÓN DE ACTIVOS NO FINANCIEROS							
2.7 ADQUISICIÓN DE ACTIVOS FINANCIEROS							
SERVICIO DE LA DEUDA							
2.8 SERVICIO DE LA DEUDA PÚBLICA							
TOTAL RECURSOS DETERMINADOS							-
TOTAL GENERAL	8,792,689	110,148	-	-	-	-	8,902,837

Las Fuentes de Financiamiento y los conceptos del gasto se adecuarán a los clasificadores vigentes para el periodo.

(1) Solo para el Tipo de Modificación 7 Reducciones de Marco

(2) No aplica para Gobiernos Locales, Mancomunidades Municipales, Institutos Viales Provinciales, Municipalidades de Centros Poblados y Sociedades de Beneficencia Pública.



NOTA: La información indicada corresponde al nivel de cada unidad ejecutora (UE1 UE2, UEn) y pliego (a nivel integrado).

SISTEMA ADMINISTRATIVO DE CONTABILIDAD PÚBLICA
ANEXO 4.7
EP-1
ESTADO DE EJECUCIÓN DEL PRESUPUESTO DE INGRESOS Y GASTOS
AL 30 DE SETIEMBRE DE 2022
(EN SOLES)

Sector 26 DEFENSA
Pliego 025 CENTRO NACIONAL DE ESTIMACIÓN, PREVENCIÓN Y REDUCCIÓN DEL RIESGO DE DESASTRES
Unidad Ejecutora 1410 CENTRO NACIONAL DE ESTIMACIÓN, PREVENCIÓN Y REDUCCIÓN DEL RIESGO DE DESASTRES
Fecha Corte: 25/02/2023

(EN SOLES)

RECURSOS PÚBLICOS	EJECUCIÓN INGRESOS	GASTOS PÚBLICOS	EJECUCIÓN GASTOS
1. RECURSOS ORDINARIOS 00. RECURSOS ORDINARIOS		1. RECURSOS ORDINARIOS 00. RECURSOS ORDINARIOS	6,288,886.89
		GASTOS CORRIENTES	6,285,948.49
		2.1 PERSONAL Y OBLIGACIONES SOCIALES	
		2.2 PENSIONES Y OTRAS PRESTACIONES SOCIALES	
		2.3 BIENES Y SERVICIOS	6,207,258.45
		2.4 DONACIONES Y TRANSFERENCIAS	45,916.00
		2.5 OTROS GASTOS	32,774.04
		GASTOS DE CAPITAL	2,938.40
		2.4 DONACIONES Y TRANSFERENCIAS	
		2.5 OTROS GASTOS	
		2.6 ADQUISICIÓN DE ACTIVOS NO FINANCIEROS	2,938.40
		2.7 ADQUISICIÓN DE ACTIVOS FINANCIEROS	
		SERVICIO DE LA DEUDA	
		2.8 SERVICIO DE LA DEUDA PÚBLICA	
TOTAL RECURSOS ORDINARIOS	6,288,886.89	TOTAL RECURSOS ORDINARIOS	6,288,886.89
2. RECURSOS DIRECTAMENTE RECAUDADOS 09. RECURSOS DIRECTAMENTE RECAUDADOS		2. RECURSOS DIRECTAMENTE RECAUDADOS 09. RECURSOS DIRECTAMENTE RECAUDADOS	36,570.00
INGRESOS CORRIENTES	44,966.09	GASTOS CORRIENTES	
1.1 IMPUESTOS Y CONTRIBUCIONES OBLIGATORIAS		2.1 PERSONAL Y OBLIGACIONES SOCIALES	
1.2 CONTRIBUCIONES SOCIALES		2.2 PENSIONES Y OTRAS PRESTACIONES SOCIALES	
1.3 VENTA DE BIENES Y SERVICIOS Y DERECHOS ADMINISTRATIVOS		2.3 BIENES Y SERVICIOS	36,570.00
1.5 OTROS INGRESOS (- 1.5.4)	44,966.09	2.4 DONACIONES Y TRANSFERENCIAS	
		2.5 OTROS GASTOS	
INGRESOS DE CAPITAL		GASTOS DE CAPITAL	
1.6 VENTA DE ACTIVOS NO FINANCIEROS		2.4 DONACIONES Y TRANSFERENCIAS	
1.7 VENTA DE ACTIVOS FINANCIEROS		2.5 OTROS GASTOS	
		2.6 ADQUISICIÓN DE ACTIVOS NO FINANCIEROS	
		2.7 ADQUISICIÓN DE ACTIVOS FINANCIEROS	
TRANSFERENCIAS		SERVICIO DE LA DEUDA	
1.4 DONACIONES Y TRANSFERENCIAS (1.4.1.3 + 1.4.2.3)		2.8 SERVICIO DE LA DEUDA PÚBLICA	
FINANCIAMIENTO	25,993.53		
1.9 SALDOS DE BALANCE	25,993.53		
TOTAL RECURSOS DIRECTAMENTE RECAUDADOS	70,959.62	TOTAL RECURSOS DIRECTAMENTE RECAUDADOS	36,570.00
3. RECURSOS POR OPERACIONES OFICIALES DE CRÉDITO 19. RECURSOS POR OPERACIONES OFICIALES DE CRÉDITO		3. RECURSOS POR OPERACIONES OFICIALES DE CRÉDITO 19. RECURSOS POR OPERACIONES OFICIALES DE CRÉDITO	
ENDEUDAMIENTO EXTERNO		ENDEUDAMIENTO EXTERNO	
INGRESOS CORRIENTES		GASTOS CORRIENTES	
1.5 OTROS INGRESOS (- 1.5.4)		2.3 BIENES Y SERVICIOS	
TRANSFERENCIAS		GASTOS DE CAPITAL	
1.4 DONACIONES Y TRANSFERENCIAS (1.4.1.3 + 1.4.2.3)		2.4 DONACIONES Y TRANSFERENCIAS	
		2.5 OTROS GASTOS	
FINANCIAMIENTO		2.6 ADQUISICIÓN DE ACTIVOS NO FINANCIEROS	
1.8 ENDEUDAMIENTO		2.7 ADQUISICIÓN DE ACTIVOS FINANCIEROS	
1.9 SALDOS DE BALANCE		SERVICIO DE LA DEUDA	
		2.8 SERVICIO DE LA DEUDA PÚBLICA	
ENDEUDAMIENTO INTERNO		ENDEUDAMIENTO INTERNO	
INGRESOS CORRIENTES		GASTOS CORRIENTES	
1.5 OTROS INGRESOS (- 1.5.4)		2.3 BIENES Y SERVICIOS	
TRANSFERENCIAS		GASTOS DE CAPITAL	
1.4 DONACIONES Y TRANSFERENCIAS (1.4.1.3 + 1.4.2.3)		2.4 DONACIONES Y TRANSFERENCIAS	
		2.5 OTROS GASTOS	

Sector 26 DEFENSA
 Pliego 025 CENTRO NACIONAL DE ESTIMACIÓN, PREVENCIÓN Y REDUCCIÓN DEL RIESGO DE DESASTRES
 Unidad Ejecutora 1410 CENTRO NACIONAL DE ESTIMACIÓN, PREVENCIÓN Y REDUCCIÓN DEL RIESGO DE DESASTRES
 Fecha Corte: 25/02/2023

(EN SOLES)

RECURSOS PÚBLICOS	EJECUCIÓN INGRESOS	GASTOS PÚBLICOS	EJECUCIÓN GASTOS
FINANCIAMIENTO 1.8 ENDEUDAMIENTO 1.9 SALDOS DE BALANCE		2.6 ADQUISICIÓN DE ACTIVOS NO FINANCIEROS 2.7 ADQUISICIÓN DE ACTIVOS FINANCIEROS SERVICIO DE LA DEUDA 2.8 SERVICIO DE LA DEUDA PÚBLICA	
TOTAL RECURSOS POR OPERACIONES OFICIALES DE CRÉDITO		TOTAL RECURSOS POR OPERACIONES OFICIALES DE CRÉDITO	
4. DONACIONES Y TRANSFERENCIAS 13. DONACIONES Y TRANSFERENCIAS		4. DONACIONES Y TRANSFERENCIAS 13. DONACIONES Y TRANSFERENCIAS	37,660.00
DONACIONES INGRESOS CORRIENTES 1.5 OTROS INGRESOS (-1.54) INGRESOS DE CAPITAL 1.6 VENTA DE ACTIVOS NO FINANCIEROS 1.7 VENTA DE ACTIVOS FINANCIEROS TRANSFERENCIAS 1.4 DONACIONES Y TRANSFERENCIAS (- 1.4.1.3 - 1.4.2.3) 1.5 OTROS INGRESOS (1.5.4) FINANCIAMIENTO 1.9 SALDOS DE BALANCE		DONACIONES GASTOS CORRIENTES 2.1 PERSONAL Y OBLIGACIONES SOCIALES 2.2 PENSIONES Y OTRAS PRESTACIONES SOCIALES 2.3 BIENES Y SERVICIOS 2.4 DONACIONES Y TRANSFERENCIAS 2.5 OTROS GASTOS GASTOS DE CAPITAL 2.4 DONACIONES Y TRANSFERENCIAS 2.5 OTROS GASTOS 2.6 ADQUISICIÓN DE ACTIVOS NO FINANCIEROS 2.7 ADQUISICIÓN DE ACTIVOS FINANCIEROS SERVICIO DE LA DEUDA 2.8 SERVICIO DE LA DEUDA PÚBLICA	
TRANSFERENCIAS INGRESOS CORRIENTES 1.5 OTROS INGRESOS (- 1.5.4) INGRESOS DE CAPITAL 1.6 VENTA DE ACTIVOS NO FINANCIEROS 1.7 VENTA DE ACTIVOS FINANCIEROS TRANSFERENCIAS 1.4 DONACIONES Y TRANSFERENCIAS (1.4.1.3 + 1.4.2.3) FINANCIAMIENTO 1.9 SALDOS DE BALANCE	49,963.93	TRANSFERENCIAS GASTOS CORRIENTES 2.1 PERSONAL Y OBLIGACIONES SOCIALES 2.2 PENSIONES Y OTRAS PRESTACIONES SOCIALES 2.3 BIENES Y SERVICIOS 2.4 DONACIONES Y TRANSFERENCIAS 2.5 OTROS GASTOS GASTOS DE CAPITAL 2.4 DONACIONES Y TRANSFERENCIAS 2.5 OTROS GASTOS 2.6 ADQUISICIÓN DE ACTIVOS NO FINANCIEROS 2.7 ADQUISICIÓN DE ACTIVOS FINANCIEROS SERVICIO DE LA DEUDA 2.8 SERVICIO DE LA DEUDA PÚBLICA	37,660.00
TOTAL DONACIONES Y TRANSFERENCIAS	49,963.93	TOTAL DONACIONES Y TRANSFERENCIAS	37,660.00
5. RECURSOS DETERMINADOS 04. CONTRIBUCIONES A FONDOS INGRESOS CORRIENTES 1.1 IMPUESTOS Y CONTRIBUCIONES OBLIGATORIAS 1.2 CONTRIBUCIONES SOCIALES 1.3 VENTA DE BIENES Y SERVICIOS Y DERECHOS ADMINISTRATIVOS 1.5 OTROS INGRESOS (- 1.5.4) INGRESOS DE CAPITAL 1.6 VENTA DE ACTIVOS NO FINANCIEROS 1.7 VENTA DE ACTIVOS FINANCIEROS TRANSFERENCIAS 1.4 DONACIONES Y TRANSFERENCIAS FINANCIAMIENTO 1.9 SALDOS DE BALANCE		5. RECURSOS DETERMINADOS 04. CONTRIBUCIONES A FONDOS GASTOS CORRIENTES 2.1 PERSONAL Y OBLIGACIONES SOCIALES 2.2 PENSIONES Y OTRAS PRESTACIONES SOCIALES 2.3 BIENES Y SERVICIOS 2.4 DONACIONES Y TRANSFERENCIAS 2.5 OTROS GASTOS GASTOS DE CAPITAL 2.4 DONACIONES Y TRANSFERENCIAS 2.5 OTROS GASTOS 2.6 ADQUISICIÓN DE ACTIVOS NO FINANCIEROS 2.7 ADQUISICIÓN DE ACTIVOS FINANCIEROS	

Sector 26 DEFENSA
 Pliego 025 CENTRO NACIONAL DE ESTIMACIÓN, PREVENCIÓN Y REDUCCIÓN DEL RIESGO DE DESASTRES
 Unidad Ejecutora 1410 CENTRO NACIONAL DE ESTIMACIÓN, PREVENCIÓN Y REDUCCIÓN DEL RIESGO DE DESASTRES
 Fecha Corte: 25/02/2023

(EN SOLES)

RECURSOS PÚBLICOS	EJECUCIÓN INGRESOS	GASTOS PÚBLICOS	EJECUCIÓN GASTOS
07. FONDO DE COMPENSACIÓN MUNICIPAL INGRESOS CORRIENTES 1.5 OTROS INGRESOS (- 1.5.4) TRANSFERENCIAS 1.4 DONACIONES Y TRANSFERENCIAS FINANCIAMIENTO 1.9 SALDOS DE BALANCE 08. IMPUESTOS MUNICIPALES INGRESOS CORRIENTES 1.1 IMPUESTOS Y CONTRIBUCIONES OBLIGATORIAS 1.5 OTROS INGRESOS (- 1.5.4) FINANCIAMIENTO 1.9 SALDOS DE BALANCE 18. CANON Y SOBRECANON, REGALIAS, RENTA DE ADUANAS Y PARTICIPACIONES INGRESOS CORRIENTES 1.1 IMPUESTOS Y CONTRIBUCIONES OBLIGATORIAS 1.3 VENTA DE BIENES Y SERVICIOS Y DERECHOS ADMINISTRATIVOS 1.5 OTROS INGRESOS (- 1.5.4) INGRESOS DE CAPITAL 1.6 VENTA DE ACTIVOS NO FINANCIEROS 1.7 VENTA DE ACTIVOS FINANCIEROS TRANSFERENCIAS 1.4 DONACIONES Y TRANSFERENCIAS * FINANCIAMIENTO 1.8 ENDEUDAMIENTO 1.9 SALDOS DE BALANCE TOTAL RECURSOS DETERMINADOS		SERVICIO DE LA DEUDA 2.8 SERVICIO DE LA DEUDA PÚBLICA 07. FONDO DE COMPENSACIÓN MUNICIPAL GASTOS CORRIENTES 2.1 PERSONAL Y OBLIGACIONES SOCIALES 2.2 PENSIONES Y OTRAS PRESTACIONES SOCIALES 2.3 BIENES Y SERVICIOS 2.4 DONACIONES Y TRANSFERENCIAS 2.5 OTROS GASTOS GASTOS DE CAPITAL 2.4 DONACIONES Y TRANSFERENCIAS 2.5 OTROS GASTOS 2.6 ADQUISICIÓN DE ACTIVOS NO FINANCIEROS 2.7 ADQUISICIÓN DE ACTIVOS FINANCIEROS SERVICIO DE LA DEUDA 2.8 SERVICIO DE LA DEUDA PÚBLICA 08. IMPUESTOS MUNICIPALES GASTOS CORRIENTES 2.1 PERSONAL Y OBLIGACIONES SOCIALES 2.2 PENSIONES Y OTRAS PRESTACIONES SOCIALES 2.3 BIENES Y SERVICIOS 2.4 DONACIONES Y TRANSFERENCIAS 2.5 OTROS GASTOS GASTOS DE CAPITAL 2.4 DONACIONES Y TRANSFERENCIAS 2.5 OTROS GASTOS 2.6 ADQUISICIÓN DE ACTIVOS NO FINANCIEROS 2.7 ADQUISICIÓN DE ACTIVOS FINANCIEROS SERVICIO DE LA DEUDA 2.8 SERVICIO DE LA DEUDA PÚBLICA 18. CANON Y SOBRECANON, REGALIAS, RENTA DE ADUANAS Y PARTICIPACIONES GASTOS CORRIENTES 2.1 PERSONAL Y OBLIGACIONES SOCIALES 2.2 PENSIONES Y OTRAS PRESTACIONES SOCIALES 2.3 BIENES Y SERVICIOS 2.4 DONACIONES Y TRANSFERENCIAS 2.5 OTROS GASTOS GASTOS DE CAPITAL 2.4 DONACIONES Y TRANSFERENCIAS 2.5 OTROS GASTOS 2.6 ADQUISICIÓN DE ACTIVOS NO FINANCIEROS 2.7 ADQUISICIÓN DE ACTIVOS FINANCIEROS SERVICIO DE LA DEUDA 2.8 SERVICIO DE LA DEUDA PÚBLICA TOTAL RECURSOS DETERMINADOS	
TOTAL GENERAL	6,409,810.44	TOTAL GENERAL	6,363,116.89



Los Ingresos y Gastos por Fuentes de Financiamiento se adecuarán a las disposiciones vigentes para el periodo.

* De Fondos Públicos

** Bonos Soberanos

NOTA: La información indicada corresponde al nivel de cada unidad ejecutora (UE1 UE2, UEn) y pliego (a nivel integrado).

ANEXO 5

SISTEMA ADMINISTRATIVO DE TESORERÍA

ENTIDADES
SECCIÓN I
SISTEMAS ADMINISTRATIVOS

SISTEMA ADMINISTRATIVO DE TESORERÍA
ANEJO 5.1
CARTAS FIANZAS VIGENTES

Nombre de la entidad : CENTRO NACIONAL DE ESTIMACIÓN, PREVENCIÓN Y REDUCCIÓN DEL RIESGO DE DESASTRES
Departamento - Provincia - Distrito : Lima - Lima - San Isidro

Titular de la entidad : FUENTES COLE ERNESTO
Cargo : JEFE DEL CENEPRED
Período en el cargo : 01/01/2023 - 24/02/2023
Fecha de corte : 24/02/2023

N°	Proveedor / Empresa	N° Carta Fianza	Cartas Fianzas						Observaciones
			Entidad Financiera	Monto	Moneda	Fecha de Emisión	Fecha de vigencia (*)	Tipo de Garantía	
	A	B	C	D	E	F	G	H	I
1	NEXTNET S.A.C.	0011-0378-9800294626-71	BBVA CONTINENTAL	22,514.40	Soles	22-03-2022	19-03-2023	Fiel cumplimiento	
2									

(*) En el caso de renovación de Carta Fianza, deberá reemplazar la nueva fecha de vigencia.

Leyenda

- A Nombre proveedor o empresa
- B Número de carta fianza
- C Nombre de entidad financiera
- D Moneda de la carta fianza
- E Moneda de carta fianza
- F Fecha de emisión de carta fianza
- H Indicar el tipo de garantía, según lo señalado en la Ley N° 30225 "Ley de Contrataciones del Estado" y su reglamento, (as cuales son: a) Fiel Cumplimiento, b) Fiel Cumplimiento por Prestaciones Accesorias, c) Por adelantos (directos o por materiales), etc.
- I Indicar si la Carta Fianza obedece a un primer ingreso o se trata de una renovación

Base Legal:

- 1 Ley N° 26702 "Ley General del Sistema Financiero, y del Sistema de Seguros y Orgánica de la Superintendencia de Banca, Seguros y AFP"
- 2 Ley N° 27287 "Ley de Títulos Valores"
- 3 Decreto Supremo N° 082-2018-EF "Texto Único Ordenado de la Ley N° 30225, Ley de Contrataciones del Estado" (Artículo 33)
- 4 Decreto Supremo N° 344-2018-EF, que aprueba el Reglamento de la Ley N° 30225 "Ley de Contrataciones del Estado" (Artículos 146 a 154)

Comentario.- En caso de no ser aplicable el presente anexo, consignar lo siguiente:

Justificación de N/A del Anexo (1) **Sustento (2)**

N/A: No aplica

(1) Desarrollar la justificación del porque no aplica registrar información en el anexo, de corresponder.

(2) Colocar el nombre del documento de sustento, de corresponder.



VISTO BUENO DEL RESPONSABLE DEL SISTEMA ADMINISTRATIVO

FIRMA DEL FUNCIONARIO RESPONSABLE / TITULAR DE LA UNIDAD EJECUTORA

**ENTIDADES
SECCIÓN I
SISTEMAS ADMINISTRATIVOS**

**SISTEMA ADMINISTRATIVO DE TESORERÍA
ANEXO 5.2**

**DOCUMENTOS VALORADOS
REDUCCIÓN DEL RIESGO DE DESASTRES**

Nombre de la entidad
Departamento - Provincia - Distrito

: CENTRO NACIONAL DE ESTIMACIÓN, PREVENCIÓN Y REDUCCIÓN DEL RIESGO DE DESASTRES
: Lima - Lima - San Isidro

Titular de la entidad

: FUENTES COLE ERNESTO

Cargo

: JEFE DEL CENERED

Período en el cargo

: 01/01/2023 - 24/02/2023

Fecha de corte

24/02/2023

N°	Tipo de Documento Valorado		Moneda	Monto	Fecha de Emisión	Proveedor	Fecha de Vencimiento
	A	B					
1			NO APLICA			B	
2							

Leyenda

- A Se consigna en forma literal el tipo de documento valorado. Ejemplos: Cheque de Gerencia, Letra, pagaré, factura negociable, Certificado Inversión Pública Regional y Local (CIPRL), Certificado de Inversión Pública Gobierno Nacional (CIPGN), etc.
- B Quien firma el documento valorado

Base Legal:

- 1 Ley N° 26702 "Ley General del Sistema Financiero, y del Sistema de Seguros y Orgánica de la Superintendencia de Banca, Seguros y AFP"
- 2 Ley N° 27287 "Ley de Títulos Valores"
- 3 Ley N° 29230, Ley que impulsa la Inversión Pública Regional y Local con Participación del Sector Privado (Artículos 8.9, 10, 13 y 14)
- 4 Reglamento de la Ley N° 29230, Ley que impulsa la Inversión Pública Regional y Local con Participación del Sector Privado (Artículos 16 al 27)
- 5 Resolución Directoral N° 003-2020-EF/52.06 "Establecen disposiciones para la emisión electrónica de los Certificados de Inversión Pública Regional, Local, Gobierno Nacional y Documentos Cancelatorios, que soliciten las Unidades Ejecutoras del Gobierno Nacional, Gobiernos Regionales, Municipalidades, Mancomunidades Municipales y Regionales, y las Universidades Públicas".

Comentario.- En caso de no ser aplicable el presente anexo, consignar lo siguiente:

Justificación de N/A del Anexo (1)	Sustento (2)
NO APLICA	

(1) Desarrollar la justificación del porque no aplica registrar información en el anexo, de corresponder.

(2) Colocar el nombre del documento de sustento, de corresponder.

	VISTO BUENO DEL RESPONSABLE DEL SISTEMA ADMINISTRATIVO
---	---

	FIRMA DEL FUNCIONARIO RESPONSABLE / TITULAR DE LA UNIDAD EJECUTORA
---	---

**ENTIDADES
SECCIÓN I
SISTEMAS ADMINISTRATIVOS**

**SISTEMA ADMINISTRATIVO DE TESORERÍA
ANEXO 5.3
FIDEICOMISOS**

Nombre de la entidad : CENTRO NACIONAL DE ESTIMACIÓN, PREVENCIÓN Y REDUCCIÓN DEL RIESGO DE DESASTRES
Departamento - Provincia - Distrito : Lima - Lima - San Isidro
Titular de la entidad : FUENTES COLE ERNESTO
Cargo : JEFE DEL CENEPRED
Período en el cargo : 01/01/2023 - 24/02/2023
Fecha de corte : 24/02/2023



N°	N° Cuenta	Fiduciario	Fideicomitente	Fideicomisario	Moneda	Saldo a la Fecha de Corte	Concepto	N° de Contrato o Convenio
1	A	B	C	D			E	
2		NO APLICA						

Leyenda:
A : Digitar los últimos 4 dígitos
B : Se debe ingresar la razón social de la entidad financiera que actúa como Fiduciario, es decir, la que administra el patrimonio fideicometido
C : Se debe ingresar la razón social de la entidad que ha constituido el fideicomiso y que ha destinado los bienes o derechos para los fines que corresponda
D : Se debe ingresar la razón social de la entidad que es beneficiaria del fideicomiso
E : Se refiere al uso actual que tiene la cuenta (por ejemplo, concesiones)

Base Legal:
1 Ley N° 26702 "Ley General del Sistema Financiero y del Sistema de Seguros y Orgánica de la Superintendencia de Banca y Seguros"

Comentario: En caso de no ser aplicable el presente anexo, consignar lo siguiente:
Justificación de N/A del Anexo (1) Sustento (2)
NO APLICA

N/A: No aplica
(1) Desarrollar la justificación del porque no aplica registrar información en el anexo, de corresponder.
(2) Colocar el nombre del documento de sustento, de corresponder.

	
VISTO BUENO DEL RESPONSABLE DEL SISTEMA ADMINISTRATIVO	FIRMA DEL FUNCIONARIO RESPONSABLE / TITULAR DE LA UNIDAD EJECUTORA

**ENTIDADES
SECCIÓN I
SISTEMAS ADMINISTRATIVOS**

**SISTEMA ADMINISTRATIVO DE TESORERÍA
ANEXO 5.4
SALDOS DE CUENTAS**

Nombre de la entidad : CENTRO NACIONAL DE ESTIMACIÓN, PREVENCIÓN Y REDUCCIÓN DEL RIESGO DE DESASTRES
Departamento - Provincia: **Distrito** - San Isidro

Titular de la entidad : FUENTES COLE ERNESTO
Cargo : JEFE DEL CENEPRED
Periodo en el cargo : 01/01/2023 - 24/02/2023
Fecha de corte : 24/02/2023

N°	N° Cuenta	Entidad Financiera	Saldo a la Fecha de Corte	Tipo de Instrumento	Moneda	Concepto	¿Cuenta con Conciliación Bancaria?
	A			B		C	D
1	4147	BANCO DE LA NACION	-36.441,49	CUENTA CORRIENTE	SOLES	RECURSOS ORDINARIOS (PAGOS EN GENERAL)	SI
2	2541	BANCO DE LA NACION	12.670,14	CUENTA CORRIENTE	SOLES	RECURSOS DIRECTAMENTE RECAUDADOS	SI
3	3955	BANCO DE LA NACION	0,00	CUENTA CORRIENTE	SOLES	RETENCION 10% PYMES (GARANTIAS)	SI
4	6203	BANCO DE LA NACION	0,00	CUENTA CORRIENTE	SOLES	EJECUCION DE CARTAS FIANZAS POR GARANTIA	SI
5	4147	BANCO DE LA NACION	12.264,32	CUENTA CORRIENTE	SOLES	RECURSOS DIRECTAMENTE RECAUDADOS - CUT	

Legenda:

- A Ingrese los 4 ultimos digitos
- B Ejemplo: Cuenta Corriente, Cuenta de ahorros, Cuentas CUT, Cuentas de Fideicomiso
- C Se refiere al uso actual que tiene la cuenta (ejemplo: remuneraciones, cuenta central de encargos, recaudadora, intereses y gastos, donaciones y transferencias, intereses, etc)
- D Responder Si o No.

Base Legal:

- 1 Directiva de Tesorería N° 001-2007-EF/77.15, aprobada por la Resolución Directoral N° 002-2007-EF/77.15 (artículos 57 y 59)

Comentario. - En caso de no ser aplicable el presente anexo, consignar lo siguiente:

Justificación de N/A del Anexo (1) (2)

N/A: No aplica

- (1) Desarrollar la justificación del porque no aplica registrar información en el anexo, de corresponder.
- (2) Colocar el nombre del documento de sustento, de corresponder.

VISTO BUENO DEL RESPONSABLE DEL SISTEMA ADMINISTRATIVO

FIRMA DEL FUNCIONARIO RESPONSABLE / TITULAR DE LA UNIDAD EJECUTORA

**ENTIDADES
SECCIÓN I
SISTEMAS ADMINISTRATIVOS**

**SISTEMA ADMINISTRATIVO DE TESORERÍA
ANEXO 5.5
TITULARES Y SUPLENTE**

Nombre de la entidad : CENTRO NACIONAL DE ESTIMACIÓN, PREVENCIÓN Y REDUCCIÓN DEL RIESGO DE DESASTRES
Departamento - Provincia - Distrito : Lima - Lima - San Isidro

Titular de la entidad : FUENTES COLE ERNESTO
Cargo : JEFE DEL CENEPRED
Periodo en el cargo : 01/01/2023 - 24/02/2023
Fecha de corte : 24/02/2023

N°	DNI	Apellidos y Nombres	Fecha de Inicio A	Cargo B	N° Resolución de Designación C
1	43305846	VILLALON QUIROZ PABLO MARTIN EFRAIN	19/12/2022	JEFE (e) DE LA OFICINA DE ADMINISTRACION (TITULAR)	R.S. N° 00030-2022-CENEPRED/SG
2	09969842	ROBLES ROJAS ELIZABETH	6/07/2016	ESPECIALISTA EN TESORERIA (TITULAR)	R.J. N° 097-2016-CENEPRED/J
3	43550602	GARCIA ESTOFANERO HENRRY RAUL	20/08/2015	ASISTENTE ADMINISTRATIVO (SUPLENTE)	R.J. N° 146-2015-CENEPRED/J
2	16687550	VALENCIA OYOLA JESUS DANIEL	23/06/2011	ESPECIALISTA EN PLANIFICACION Y PRESUPUESTO (SUPLENTE)	R.J. N° 010-2011- CENEPRED/J

Leyenda:

- A Fecha en la cual tiene la facultad de firmar documentos para pago
- B El nombre del puesto que ocupa en la entidad
- C N° de Resolución y que indique si es titular o suplente

Base Legal:

- 1 Directiva de Tesorería N° 001-2007-EF777.15, aprobada por la Resolución Directoral N° 002-2007-EF777.15 (artículo 49)
- 2 Resolución Directoral N° 031-2014-EF/52.03 (artículo 3 - uso excepcional)
- 3 Resolución Directoral N° 054-2018-EF/52.03 "Designan responsable del manejo de las cuentas bancarias de la Unidades Ejecutoras del Gobierno Nacional, Gobierno Regional, Municipalidades y otros.

Comentario.- En caso de no ser aplicable el presente anexo, consignar lo siguiente:

Justificación de N/A del Anexo (1)	Sustento (2)
---	---------------------

N/A: No aplica

- (1) Desarrollar la justificación del porque no aplica registrar información en el anexo, de corresponder.
- (2) Colocar el nombre del documento de sustento, de corresponder.



VISTO BUENO DEL RESPONSABLE DEL SISTEMA ADMINISTRATIVO

FIRMA DEL FUNCIONARIO RESPONSABLE / TITULAR DE LA UNIDAD EJECUTORA

**ENTIDADES
SECCIÓN I
SISTEMAS ADMINISTRATIVOS**

**SISTEMA ADMINISTRATIVO DE TESORERÍA
ANEXO 5.6**

ÚLTIMOS GIROS REALIZADOS POR FUENTE DE FINANCIAMIENTO

Nombre de la entidad : CENTRO NACIONAL DE ESTIMACIÓN, PREVENCIÓN Y REDUCCIÓN DEL RIESGO DE DESASTRES
Departamento - Provincia - Distrito : Lima - San Isidro

Titular de la entidad : FUENTES COLE ERNESTO

Cargo : JEFE DEL CENEPRED

Periodo en el cargo : 01/01/2023 - 24/02/2023

Fecha de corte : 24/02/2023

N°	Expediente SIAF	Código de Documento	Nombre del documento	Número de Documento	Fecha de Autorización	Fuente de Financiamiento		RUC	Nombre del Proveedor	Moneda	Monto
						A	B				
1	121	65	Cheque Girado	14807388	1/05/2023	RECURSOS ORDINARIOS			CENEPRED	SOLES	47.75
2	121	65	Cheque Girado	14807389	1/05/2023	RECURSOS ORDINARIOS			CENEPRED	SOLES	135.99
3	7	81	Transferencias Interbancarias	23000001	1/05/2023	RECURSOS ORDINARIOS		20100017491	TELEFONICA DEL PERU SAA	SOLES	254.00
4	8	81	Transferencias Interbancarias	23000002	1/05/2023	RECURSOS ORDINARIOS		20100017491	TELEFONICA DEL PERU SAA	SOLES	1252.14
5	11	81	Transferencias Interbancarias	23000003	1/05/2023	RECURSOS ORDINARIOS		20100017491	TELEFONICA DEL PERU SAA	SOLES	248.10
6	11	81	Transferencias Interbancarias	23000004	1/05/2023	RECURSOS ORDINARIOS		20100017491	TELEFONICA DEL PERU SAA	SOLES	328.00
7	121	81	Transferencias Interbancarias	23000005	1/05/2023	RECURSOS ORDINARIOS		20602364373	INTER LOGISTICS PERU S.A.C	SOLES	102.00
8	121	81	Transferencias Interbancarias	23000006	1/05/2023	RECURSOS ORDINARIOS		20602364373	INTER LOGISTICS PERU S.A.C	SOLES	2391.75
9	121	81	Transferencias Interbancarias	23000007	1/05/2023	RECURSOS ORDINARIOS		20602364373	INTER LOGISTICS PERU S.A.C	SOLES	117.00
10	121	81	Transferencias Interbancarias	23000008	1/05/2023	RECURSOS ORDINARIOS		20602364373	INTER LOGISTICS PERU S.A.C	SOLES	2665.51
11	121	81	Transferencias Interbancarias	23000009	1/05/2023	RECURSOS ORDINARIOS		20602364373	INTER LOGISTICS PERU S.A.C	SOLES	92.00
12	121	81	Transferencias Interbancarias	23000010	1/05/2023	RECURSOS ORDINARIOS		20602364373	INTER LOGISTICS PERU S.A.C	SOLES	2208.00
13	479	81	Transferencias Interbancarias	23000012	1/05/2023	RECURSOS ORDINARIOS		20600031628	PERU FIX CONSULTING S.A.C.	SOLES	816.00
14	479	81	Transferencias Interbancarias	23000013	1/05/2023	RECURSOS ORDINARIOS		20600031628	PERU FIX CONSULTING S.A.C.	SOLES	5984.00
15	493	81	Transferencias Interbancarias	23000016	1/05/2023	RECURSOS ORDINARIOS		20601243084	OMARCA SOLUCIONES E.I.R.L.	SOLES	299.00
16	493	81	Transferencias Interbancarias	23000017	1/05/2023	RECURSOS ORDINARIOS		20601243084	OMARCA SOLUCIONES E.I.R.L.	SOLES	2196.00
17	495	81	Transferencias Interbancarias	23000018	1/05/2023	RECURSOS ORDINARIOS		20100072751	EMPRESA PERUANA DE SERVICIOS EDITORIALES S.A. - EDITORA RERES	SOLES	123.00
18	495	81	Transferencias Interbancarias	23000019	1/05/2023	RECURSOS ORDINARIOS		20100072751	EMPRESA PERUANA DE SERVICIOS EDITORIALES S.A. - EDITORA RERES	SOLES	906.49
19	496	81	Transferencias Interbancarias	23000023	1/06/2023	RECURSOS ORDINARIOS			SUNAT/BANCO DE LA NACION	SOLES	3256.00
20	501	81	Transferencias Interbancarias	23000024	1/06/2023	RECURSOS ORDINARIOS			SUNAT/BANCO DE LA NACION	SOLES	1392.00
21	451	81	Transferencias Interbancarias	23000026	1/09/2023	RECURSOS ORDINARIOS			GRUPO FAGAH PERU SOCIEDAD ANONIMA CERRADA	SOLES	886.18
22	344	65	Cheque Girado	14807390	1/10/2023	RECURSOS ORDINARIOS			CENEPRED	SOLES	506.67
23	344	81	Transferencias Interbancarias	23000029	1/10/2023	RECURSOS ORDINARIOS			SUNAT/BANCO DE LA NACION	SOLES	512.00
24	344	81	Transferencias Interbancarias	23000030	1/10/2023	RECURSOS ORDINARIOS		10407746096	AGÜERO MENDEZ RANULFO EDUARDO	SOLES	5381.33
25	344	81	Transferencias Interbancarias	23000031	1/10/2023	RECURSOS ORDINARIOS			SUNAT/BANCO DE LA NACION	SOLES	512.00
26	344	81	Transferencias Interbancarias	23000032	1/10/2023	RECURSOS ORDINARIOS		10407746096	AGÜERO MENDEZ RANULFO EDUARDO	SOLES	5888.00
27	354	81	Transferencias Interbancarias	23000034	1/10/2023	RECURSOS ORDINARIOS		20545647916	GM MARKETING SERVICES SAC	SOLES	100.00
28	354	81	Transferencias Interbancarias	23000035	1/10/2023	RECURSOS ORDINARIOS		20545647916	GM MARKETING SERVICES SAC	SOLES	731.65
29	423	81	Transferencias Interbancarias	23000036	13/01/2023	RECURSOS ORDINARIOS		20601406358	SERVICIOS GENERALES ALL MASTER S.R.L. - SEGALMAS S.R.L.	SOLES	731.00
30	423	81	Transferencias Interbancarias	23000037	1/12/2023	RECURSOS ORDINARIOS		20601406358	SERVICIOS GENERALES ALL MASTER S.R.L. - SEGALMAS S.R.L.	SOLES	5357.78
31	372	81	Transferencias Interbancarias	23000038	13/01/2023	RECURSOS ORDINARIOS		20605682414	GRUPO GERENCIA DE SEGURIDAD S.A.C.	SOLES	663.00
32	372	81	Transferencias Interbancarias	23000039	1/12/2023	RECURSOS ORDINARIOS		20605682414	GRUPO GERENCIA DE SEGURIDAD S.A.C.	SOLES	4791.44
33	372	65	Cheque Girado	14807391	16/01/2023	RECURSOS ORDINARIOS			CENEPRED	SOLES	50.00
34	372	81	Transferencias Interbancarias	23000040	16/01/2023	RECURSOS ORDINARIOS		20605682414	GRUPO GERENCIA DE SEGURIDAD S.A.C.	SOLES	1400.00
35	372	81	Transferencias Interbancarias	23000041	16/01/2023	RECURSOS ORDINARIOS		20605682414	GRUPO GERENCIA DE SEGURIDAD S.A.C.	SOLES	10216.67
36	3	95	Orden de pago electrónica	23000001	16/01/2023	RECURSOS ORDINARIOS			CABRERA PALACIOS GHILDRED MILENA	SOLES	4000.00
37	4	68	Carta Orden	23000001	19/01/2023	RECURSOS ORDINARIOS			BANCO DE LA NACION	SOLES	6447.64
38	4	68	Carta Orden	23000002	19/01/2023	RECURSOS ORDINARIOS			BANCO DE LA NACION	SOLES	104673.55

39	4	68	Carta Orden	23000003	19/01/2023	RECURSOS ORDINARIOS	BANCO DE LA NACION	SOLES	60671.59
40	4	68	Carta Orden	23000004	19/01/2023	RECURSOS ORDINARIOS	BANCO DE LA NACION	SOLES	88811.64
41	4	68	Carta Orden	23000005	19/01/2023	RECURSOS ORDINARIOS	BANCO DE LA NACION	SOLES	52924.71
42	20	81	Transferencias Interbancarias	23000043	19/01/2023	RECURSOS ORDINARIOS	20546904106	SOLES	750.00
43	20	81	Transferencias Interbancarias	23000044	19/01/2023	RECURSOS ORDINARIOS	20546904106	SOLES	5504.00
44	4	84	Carta Orden Electrónica	23100001	19/01/2023	RECURSOS ORDINARIOS	BANCO DE LA NACION	SOLES	149207.79
45	4	68	Carta Orden	23000006	20/01/2023	RECURSOS ORDINARIOS	BANCO DE LA NACION	SOLES	761.50
46	2	81	Transferencias Interbancarias	23000045	20/01/2023	RECURSOS ORDINARIOS	20100072751	SOLES	116.00
47	2	81	Transferencias Interbancarias	23000046	20/01/2023	RECURSOS ORDINARIOS	20100072751	SOLES	849.15
48	4	84	Carta Orden Electrónica	23100003	20/01/2023	RECURSOS ORDINARIOS	BANCO DE LA NACION	SOLES	900.00
49	4	65	Cheque Girado	14607392	26/01/2023	RECURSOS ORDINARIOS	RIMAC SEGUROS Y REASEGUROS	SOLES	824.75
50	4	68	Carta Orden	23000007	26/01/2023	RECURSOS ORDINARIOS	BANCO DE LA NACION	SOLES	485.14
51	4	81	Transferencias Interbancarias	23000047	26/01/2023	RECURSOS ORDINARIOS	SUNAT/BANCO DE LA NACION	SOLES	18043.00
52	4	81	Transferencias Interbancarias	23000048	26/01/2023	RECURSOS ORDINARIOS	SUNAT/BANCO DE LA NACION	SOLES	24599.00
53	4	81	Transferencias Interbancarias	23000049	26/01/2023	RECURSOS ORDINARIOS	SUNAT/BANCO DE LA NACION	SOLES	9049.00
54	4	81	Transferencias Interbancarias	23000050	26/01/2023	RECURSOS ORDINARIOS	SUNAT/BANCO DE LA NACION	SOLES	80.00
55	4	84	Carta Orden Electrónica	23100004	26/01/2023	RECURSOS ORDINARIOS	BANCO DE LA NACION	SOLES	309.14
56	4	88	Aportes Alp	23000051	26/01/2023	RECURSOS ORDINARIOS	AFP/BANCO DE LA NACION	SOLES	28931.25
57	4	88	Aportes Alp	23000052	26/01/2023	RECURSOS ORDINARIOS	AFP/BANCO DE LA NACION	SOLES	8091.55
58	4	88	Aportes Alp	23000053	26/01/2023	RECURSOS ORDINARIOS	AFP/BANCO DE LA NACION	SOLES	5326.25
59	4	88	Aportes Alp	23000054	26/01/2023	RECURSOS ORDINARIOS	AFP/BANCO DE LA NACION	SOLES	16983.30
60	27	68	Carta Orden	23000008	2/01/2023	RECURSOS ORDINARIOS	BANCO DE LA NACION	SOLES	10655.50
61	28	68	Carta Orden	23000009	2/01/2023	RECURSOS ORDINARIOS	BANCO DE LA NACION	SOLES	7474.86
62	30	68	Carta Orden	23000010	2/01/2023	RECURSOS ORDINARIOS	BANCO DE LA NACION	SOLES	4600.00
63	32	68	Carta Orden	23000011	2/01/2023	RECURSOS ORDINARIOS	BANCO DE LA NACION	SOLES	968.99
64	33	68	Carta Orden	23000012	2/01/2023	RECURSOS ORDINARIOS	BANCO DE LA NACION	SOLES	1153.88
65	34	68	Carta Orden	23000013	2/01/2023	RECURSOS ORDINARIOS	BANCO DE LA NACION	SOLES	440.00
66	35	68	Carta Orden	23000014	2/01/2023	RECURSOS ORDINARIOS	BANCO DE LA NACION	SOLES	471.38
67	23	81	Transferencias Interbancarias	23000055	2/01/2023	RECURSOS ORDINARIOS	20331898008	SOLES	6467.20
68	27	81	Transferencias Interbancarias	23000056	2/01/2023	RECURSOS ORDINARIOS	SUNAT/BANCO DE LA NACION	SOLES	201.00
69	27	81	Transferencias Interbancarias	23000057	2/01/2023	RECURSOS ORDINARIOS	SUNAT/BANCO DE LA NACION	SOLES	927.00
70	28	81	Transferencias Interbancarias	23000058	2/01/2023	RECURSOS ORDINARIOS	SUNAT/BANCO DE LA NACION	SOLES	201.00
71	28	81	Transferencias Interbancarias	23000059	2/01/2023	RECURSOS ORDINARIOS	SUNAT/BANCO DE LA NACION	SOLES	680.00
72	30	81	Transferencias Interbancarias	23000060	2/01/2023	RECURSOS ORDINARIOS	SUNAT/BANCO DE LA NACION	SOLES	201.00
73	30	81	Transferencias Interbancarias	23000061	2/01/2023	RECURSOS ORDINARIOS	SUNAT/BANCO DE LA NACION	SOLES	400.00
74	32	81	Transferencias Interbancarias	23000062	2/01/2023	RECURSOS ORDINARIOS	SUNAT/BANCO DE LA NACION	SOLES	111.00
75	32	81	Transferencias Interbancarias	23000063	2/01/2023	RECURSOS ORDINARIOS	SUNAT/BANCO DE LA NACION	SOLES	99.00
76	33	81	Transferencias Interbancarias	23000065	2/01/2023	RECURSOS ORDINARIOS	SUNAT/BANCO DE LA NACION	SOLES	130.00
77	33	81	Transferencias Interbancarias	23000066	2/01/2023	RECURSOS ORDINARIOS	SUNAT/BANCO DE LA NACION	SOLES	115.00
78	34	81	Transferencias Interbancarias	23000068	2/01/2023	RECURSOS ORDINARIOS	SUNAT/BANCO DE LA NACION	SOLES	51.00
79	34	81	Transferencias Interbancarias	23000069	2/01/2023	RECURSOS ORDINARIOS	SUNAT/BANCO DE LA NACION	SOLES	45.00
80	35	81	Transferencias Interbancarias	23000071	2/01/2023	RECURSOS ORDINARIOS	SUNAT/BANCO DE LA NACION	SOLES	54.00
81	35	81	Transferencias Interbancarias	23000072	2/01/2023	RECURSOS ORDINARIOS	SUNAT/BANCO DE LA NACION	SOLES	48.00
82	32	88	Aportes Alp	23000064	2/01/2023	RECURSOS ORDINARIOS	AFP/BANCO DE LA NACION	SOLES	165.76
83	33	88	Aportes Alp	23000067	2/01/2023	RECURSOS ORDINARIOS	AFP/BANCO DE LA NACION	SOLES	170.39
84	34	88	Aportes Alp	23000070	2/01/2023	RECURSOS ORDINARIOS	AFP/BANCO DE LA NACION	SOLES	74.95
85	35	88	Aportes Alp	23000073	2/01/2023	RECURSOS ORDINARIOS	AFP/BANCO DE LA NACION	SOLES	80.64
86	486	81	Transferencias Interbancarias	23000014	1/05/2023	RECURSOS DIRECTAMENTE RECAUDADOS	DOIMP S.A	SOLES	162.00
87	486	81	Transferencias Interbancarias	23000015	1/05/2023	RECURSOS DIRECTAMENTE RECAUDADOS	DOIMP S.A	SOLES	1188.00
88	498	81	Transferencias Interbancarias	23000020	1/06/2023	RECURSOS DIRECTAMENTE RECAUDADOS	RODRIGUEZ RAMIREZ MELISA FANNY	SOLES	565.00
89	499	81	Transferencias Interbancarias	23000021	1/06/2023	RECURSOS DIRECTAMENTE RECAUDADOS	RODRIGUEZ RAMIREZ MELISA FANNY	SOLES	565.00
90	500	81	Transferencias Interbancarias	23000022	1/06/2023	RECURSOS DIRECTAMENTE RECAUDADOS	BAEZA ORTIZ JORGE LUIS	SOLES	565.00

91	477	81	Transferencias Interbancarias	23000025	1/06/2023	RECAUDADOS	10440629411	SCHARFF MARTINEZ JENIFFER KATHERINE	SOLES	4500.00
92	480	81	Transferencias Interbancarias	23000027	1/09/2023	RECAUDADOS	10095869373	MORALES KUNJURE RICARDO LEONIDAS	SOLES	2000.00
93	478	81	Transferencias Interbancarias	220000868	1/12/2023	RECAUDADOS	10098747864	TEJADA MEDINA CARLOS	SOLES	-2500.00
94	478	81	Transferencias Interbancarias	230000442	18/01/2023	RECAUDADOS	10098747864	TEJADA MEDINA CARLOS	SOLES	2500.00
95	31	68	Carta Orden	23000015	2/03/2023	RECURSOS ORDINARIOS		BANCO DE LA NACION	SOLES	759.40
96	31	81	Transferencias Interbancarias	23000074	2/03/2023	RECURSOS ORDINARIOS		SUNAT/BANCO DE LA NACION	SOLES	76.00
97	31	81	Transferencias Interbancarias	23000076	2/03/2023	RECURSOS ORDINARIOS		SUNAT/BANCO DE LA NACION	SOLES	86.00
98	21	81	Transferencias Interbancarias	23000077	2/03/2023	RECURSOS ORDINARIOS	20100017491	TELEFONICA DEL PERU SAA	SOLES	129.90
99	25	81	Transferencias Interbancarias	23000078	2/03/2023	RECURSOS ORDINARIOS	20100152356	SERV AGUA POTAB Y ALCANT DE LIMA-SEDAPAL	SOLES	611.70
100	15	81	Transferencias Interbancarias	23000079	2/03/2023	RECURSOS ORDINARIOS	20100017491	TELEFONICA DEL PERU SAA	SOLES	118.00
101	18	81	Transferencias Interbancarias	23000080	2/03/2023	RECURSOS ORDINARIOS	20100017491	TELEFONICA DEL PERU SAA	SOLES	60.00
102	13	81	Transferencias Interbancarias	23000081	2/03/2023	RECURSOS ORDINARIOS	20100017491	TELEFONICA DEL PERU SAA	SOLES	407.37
103	19	81	Transferencias Interbancarias	23000082	2/03/2023	RECURSOS ORDINARIOS	20100017491	TELEFONICA DEL PERU SAA	SOLES	466.56
104	31	88	Aportes Alp	23000075	2/03/2023	RECURSOS ORDINARIOS		AFP/BANCO DE LA NACION	SOLES	114.68
105	14	81	Transferencias Interbancarias	23000083	2/08/2023	RECURSOS ORDINARIOS	20100017491	TELEFONICA DEL PERU SAA	SOLES	252.60
106	16	81	Transferencias Interbancarias	23000084	2/10/2023	RECURSOS ORDINARIOS	20100017491	TELEFONICA DEL PERU SAA	SOLES	60.00
107	22	81	Transferencias Interbancarias	23000085	2/10/2023	RECURSOS ORDINARIOS	20100017491	TELEFONICA DEL PERU SAA	SOLES	130.00
108	6	81	Transferencias Interbancarias	23000086	2/10/2023	RECURSOS ORDINARIOS	10444165737	CARDENAS JAIME KATHERINE	SOLES	4500.00
109	13	81	Transferencias Interbancarias	23000087	14/02/2023	RECURSOS ORDINARIOS	20100017491	TELEFONICA DEL PERU SAA	SOLES	407.20
110	13	81	Transferencias Interbancarias	23000088	14/02/2023	RECURSOS ORDINARIOS	20100017491	TELEFONICA DEL PERU SAA	SOLES	266.90
111	19	81	Transferencias Interbancarias	23000089	14/02/2023	RECURSOS ORDINARIOS	20100017491	TELEFONICA DEL PERU SAA	SOLES	466.56
112	20	81	Transferencias Interbancarias	23000090	14/02/2023	RECURSOS ORDINARIOS	20100017491	TELEFONICA DEL PERU SAA	SOLES	1252.14
113	59	68	Carta Orden	23000018	16/02/2023	RECURSOS ORDINARIOS		BANCO DE LA NACION	SOLES	342713.62
114	9	81	Transferencias Interbancarias	23000091	15/02/2023	RECURSOS ORDINARIOS	10709877831	CORNEJO CORDOVA KATHERINE CRISTINA	SOLES	2500.00
115	17	81	Transferencias Interbancarias	23000093	15/02/2023	RECURSOS ORDINARIOS	20100017491	TELEFONICA DEL PERU SAA	SOLES	30.00
116	8	81	Transferencias Interbancarias	23000094	15/02/2023	RECURSOS ORDINARIOS	10440629411	SCHARFF MARTINEZ JENIFFER KATHERINE	SOLES	4500.00
117	59	84	Carta Orden Electrónica	23100006	16/02/2023	RECURSOS ORDINARIOS		BANCO DE LA NACION	SOLES	118061.88
118	5	81	Transferencias Interbancarias	23000095	20/02/2023	RECURSOS ORDINARIOS	20160404796	INVERSIONES Y COMERCIALIZACION MAK S AC	SOLES	1685.81
119	23	81	Transferencias Interbancarias	23000096	20/02/2023	RECURSOS ORDINARIOS	20331898008	LUZ DEL SUR S.A.A.	SOLES	7363.20
120	25	81	Transferencias Interbancarias	23000097	20/02/2023	RECURSOS ORDINARIOS	20100152356	SERV AGUA POTAB Y ALCANT DE LIMA-SEDAPAL	SOLES	624.00
121	48	81	Transferencias Interbancarias	23000098	21/02/2023	RECURSOS ORDINARIOS	20545647916	GMMARKETING SERVICES SAC	SOLES	100.00
122	48	81	Transferencias Interbancarias	23000099	20/02/2023	RECURSOS ORDINARIOS	20545647916	GMMARKETING SERVICES SAC	SOLES	731.65
123	56	81	Transferencias Interbancarias	23000100	20/02/2023	RECURSOS ORDINARIOS	15603883147	JIN TAN	SOLES	45000.00
124	59	65	Cheque Girado	14807393	21/02/2023	RECURSOS ORDINARIOS		RIMAC SEGUROS Y REASEGUROS	SOLES	825.39
125	4	65	Cheque Girado	14807394	21/02/2023	RECURSOS ORDINARIOS		CONFEDERACION INTERSECTORIAL DE TRABAJADORES ESTADISTAS - CIT	SOLES	198.33
126	59	68	Carta Orden	23000017	21/02/2023	RECURSOS ORDINARIOS		BANCO DE LA NACION	SOLES	761.50
127	4	68	Carta Orden	23000018	21/02/2023	RECURSOS ORDINARIOS		BANCO DE LA NACION	SOLES	198.34
128	4	68	Carta Orden	23000019	21/02/2023	RECURSOS ORDINARIOS		BANCO DE LA NACION	SOLES	198.33
129	59	81	Transferencias Interbancarias	23000101	21/02/2023	RECURSOS ORDINARIOS	20331898008	SUNAT/BANCO DE LA NACION	SOLES	18032.00
130	59	81	Transferencias Interbancarias	23000102	21/02/2023	RECURSOS ORDINARIOS	20331898008	SUNAT/BANCO DE LA NACION	SOLES	24338.00
131	59	81	Transferencias Interbancarias	23000103	21/02/2023	RECURSOS ORDINARIOS	20331898008	SUNAT/BANCO DE LA NACION	SOLES	9050.00
132	59	81	Transferencias Interbancarias	23000104	21/02/2023	RECURSOS ORDINARIOS	20331898008	SUNAT/BANCO DE LA NACION	SOLES	80.00
133	59	84	Carta Orden Electrónica	23100008	21/02/2023	RECURSOS ORDINARIOS		BANCO DE LA NACION	SOLES	900.00
134	59	88	Aportes Alp	23000105	21/02/2023	RECURSOS ORDINARIOS		AFP/BANCO DE LA NACION	SOLES	25629.76
135	59	88	Aportes Alp	23000106	21/02/2023	RECURSOS ORDINARIOS		AFP/BANCO DE LA NACION	SOLES	8028.09
136	59	88	Aportes Alp	23000107	21/02/2023	RECURSOS ORDINARIOS		AFP/BANCO DE LA NACION	SOLES	5269.59
137	59	88	Aportes Alp	23000108	21/02/2023	RECURSOS ORDINARIOS		AFP/BANCO DE LA NACION	SOLES	16580.30
138	7	81	Transferencias Interbancarias	23000109	22/02/2023	RECURSOS ORDINARIOS	10456249251	MEZA DAVEY JOSE ANTONIO	SOLES	4500.00
139	21	81	Transferencias Interbancarias	23000110	22/02/2023	RECURSOS ORDINARIOS	20100017491	TELEFONICA DEL PERU SAA	SOLES	130.00
140	22	81	Transferencias Interbancarias	23000111	22/02/2023	RECURSOS ORDINARIOS	20100017491	TELEFONICA DEL PERU SAA	SOLES	130.00
141	55	81	Transferencias Interbancarias	23000112	22/02/2023	RECURSOS ORDINARIOS	20546904106	NEXNET S.A.C.	SOLES	750.00
142	55	81	Transferencias Interbancarias	23000113	22/02/2023	RECURSOS ORDINARIOS	20546904106	NEXNET S.A.C.	SOLES	5604.00
143	56	81	Transferencias Interbancarias	23000114	22/02/2023	RECURSOS ORDINARIOS	15603883147	JIN TAN	SOLES	45000.00
144	65	81	Transferencias Interbancarias	23000115	24/02/2023	RECURSOS ORDINARIOS	20130534211	MUNICIPALIDAD DE SAN ISIDRO	SOLES	4329.06

Leyenda:

- A Se debe ingresar el número, de acuerdo a codificación de "Documento B" de Tesorería Pública, dependiendo si es cheque, carta orden, CCI u otro según corresponda.
- B Por ejemplo: Recursos Ordinarios, Recursos Determinados, Donaciones y Transferencias, etc

Base Legal:

- 1 Directiva de Tesorería N° 001-2007-EF/77.15, aprobada con Resolución Directoral N° 002-2007-EF/77.15
- 2 Decreto Legislativo 1441 "Decreto Legislativo del Sistema Nacional de Tesorería"
- 3 Directiva N° 002-2021-EF/52.03 "Directiva para Optimizar las Operaciones de Tesorería", aprobada con Resolución Directoral N° 011-2021-EF/52.03
- 4 Resolución Directoral N° 002-2022-EF/52.03 "Disponen que las entidades realicen sus operaciones a través del SIAF-SP, utilicen el medio de pago "Orden de Pago Electrónica (OPE), a través del Banco de la Nación, y emitan otras disposiciones"

Comentario.- En caso de no ser aplicable el presente anexo, consignar lo siguiente:

Justificación de N/A del Anexo (1)	Sustento (2)

N/A: No aplica

- (1) Desarrollar la justificación del porque no aplica registrar información en el anexo, de corresponder.
- (2) Colocar el nombre del documento de sustento, de corresponder.

VISTO BUENO DEL RESPONSABLE DEL SISTEMA ADMINISTRATIVO

FIRMA DEL FUNCIONARIO RESPONSABLE / TITULAR DE LA UNIDAD EJECUTORA

ANEXO 6

SISTEMA ADMINISTRATIVO DE ENDEUDAMIENTO

SISTEMA ADMINISTRATIVO DE ENDEUDAMIENTO
ANEXO 6
PRESTAMOS

1 Sector 26 DEFENSA
2 Pliego 025 CENTRO NACIONAL DE ESTIMACIÓN, PREVENCIÓN Y REDUCCIÓN DEL RIESGO DE DESASTRES
3 Unidad Ejecutora 1410 CENTRO NACIONAL DE ESTIMACIÓN, PREVENCIÓN Y REDUCCIÓN DEL RIESGO DE DESASTRES
4 Fecha Corte 25/02/2023

N°	Norma legal que aprobó el préstamo	Moneda	Definición de la operación	Fuente de financiamiento	Fecha de entrada de vigencia del préstamo	Fecha final contractual para utilización de desembolsos	Fecha final vigente para utilización de desembolsos	Monto desembolsado hasta 31 de diciembre del año anterior (2)	Monto desembolsado durante el año fiscal vigente (3)	Monto total desembolsado (2) + (3) = (4)	Desembolso no requerido por la entidad (5)	Proyección de desembolsos del año n	Proyección de desembolsos			Saldo por desembolsar después del año n +3
													Año n +1	Año n +2	Año n +3	
	A		B	C							D					
NO APLICA																

Nota
1 Año n es el año actual

Leyenda
A Tipo y número de documento de aprobación del préstamo
B Objeto de préstamo o contrato (Proyecto financiado con el préstamo)
C Institución que otorga el préstamo
D Corresponsable a parte del importe concentrado o asignado, que ya no será utilizado o solicitado

Base Legal

- Decreto Legislativo N° 1436, Decreto Legislativo Marco de la Administración Financiera del Sector Público.
- Decreto Legislativo N° 1437, Decreto Legislativo del Sistema Nacional de Endeudamiento Público.
- Ley N° 31086, Ley de Endeudamiento del Sector Público para el Año Fiscal 2021.
- Resolución Directoral N° 21-2008-EF/75.01 que aprueba la Directiva de Desembolsos de las Operaciones de Endeudamiento y Administración de Deuda.
- Resolución Directoral N° 015-2019-EF-52.01, Aprueban la "Directiva para la Concertación de Operaciones de Endeudamiento Público, Contratación de Financiamientos Contingentes, y Obrogamiento o Contratación de Garantías en Asociaciones Público Privadas".



ANEXO 7

SISTEMA ADMINISTRATIVO DE ABASTECIMIENTO

AS-Ley 26859	Adjudicación Simplificada - Ley N° 26859	CONV	Convenio	MENOR 8UIT CCF	Supuesto de inaplicación menor o igual a 8 UIT (Compras Corporativas)
AS-Ley 30556	Adjudicación Simplificada - Ley N° 30556	Conv. Colaboración	Convenios de Colaboración y otros de naturaleza análoga	Contrataciones	Contrataciones hasta 5UIT (D.U. 016-2022) hasta el 31.12.2022
AS - 7ma. Disp. Com. Final Reg. Ley 30225	Adjudicación Simplificada - Séptima Disposición Complementaria Final Reg. Ley 30225	Entre Estados	Entre Estados	Otro	Colocar el tipo de Procedimiento de Selección que corresponda

2 OBJETO CONTRACTUAL	
Bien	Productos físicos, incluye los suministros.
Consultoría de Obra	Son productos no físicos, incluye la elaboración de expediente técnico de obra o la supervisión de la elaboración de expediente técnico de obra o supervisión de obra.
Obra	Es la construcción, reconstrucción, remodelación, mejoramiento, demolición, renovación, ampliación y habilitación de bienes inmuebles, tales como edificaciones, estructuras, excavaciones, perforaciones, canchales, puentes, entre otros, que requieran dirección técnica, expediente técnico, mano de obra, materiales y/o equipos.
Servicio	Son productos no físicos, incluye servicios en general, servicios de consultoría arrendamientos de Bienes, seguros, etc.

Comentario - En caso de no ser aplicable el presente anexo, consignar lo siguiente:

Justificación de N/A del Anexo (1)	Sustento (2)
------------------------------------	--------------

N/A: No aplica
 (1) Desarrollar la justificación del porque no aplica registrar información en el anexo, de corresponder.
 (2) Colocar el nombre del documento de sustento, de corresponder.

VISTO BUENO DEL RESPONSABLE DEL SISTEMA ADMINISTRATIVO

FIRMA DEL FUNCIONARIO RESPONSABLE / TITULAR DE LA UNIDAD EJECUTORA



ENTIDADES
SECCIÓN I
SISTEMAS ADMINISTRATIVOS

SISTEMA ADMINISTRATIVO DE ABASTECIMIENTO
ANEXO 7.1
CONTRATOS VIGENTES Y PENDIENTES DE PAGO

Nombre de la entidad : CENTRO NACIONAL DE ESTIMACIÓN, PREVENCIÓN Y REDUCCIÓN DEL RIESGO DE DESASTRES
Departamento - Provincia - Distrito : Lima - Lima - San Isidro
Titular de la entidad : FUENTES COLE ERNESTO
Cargo : JEFE DEL CENEPRED
Período en el cargo : 01/01/2023 - 24/02/2023
Fecha de corte : 24/02/2023

N°	Base Legal (REGIMEN)		Del Procedimiento de Selección				Objeto Contractual ²	Número de Contrato	Descripción del contrato	Fecha de Vigencia Inicial	Fecha de Vigencia Final	Monto Contratado Total SI	Número de SIAF a la fecha corte (último emitido)	RUC del Contratista	Razón Social del Contratista
	Norma y Número	Nombre de la Norma	N° Referencia de Convocatoria en el PAC (Plan Anual de Contrataciones)	Regímenes Especiales y Tipo de Procedim. de Selección ¹	N° procedimiento de selección										
1	LEY N° 30225	DS-082-2019-EF LEY N° 30225- LEY DE CONTRATACIONES DEL ESTADO	7-2020	CONTRATACIÓN DIRECTA	CONTRATACIÓN DIRECTA N° 001-2020-CENEPRED/OEC	SERVICIO	001-2020-CENEPRED/OA	CONTRATACIÓN DEL SERVICIO DE ARRENDAMIENTO DEL LOCAL INSTITUCIONAL DEL CENEPRED	9/12/2020	9/12/2020	1,710,000.00	20	15603893147	TIAN JIN	
2	LEY N° 30225	DS-082-2019-EF LEY N° 30225- LEY DE CONTRATACIONES DEL ESTADO	7-2021	AS	AS-004-2021-CENEPRED/CS	SERVICIO	003-2021-CENEPRED/OA	CONTRATACIÓN DEL SERVICIO DE SEGUROS DE BIENES PATRIMONIALES	9/11/2021	9/11/2022	39,310.00	217	20202380621	MAPFRE PERU CIA SEGUROS Y REASEGUROS	
3	LEY N° 30225	DS-082-2019-EF LEY N° 30225- LEY DE CONTRATACIONES DEL ESTADO		AS	AS-003-2021-CENEPRED/CS	SERVICIO	002-2021-CENEPRED/OA	CONTRATACIÓN DEL SERVICIO DE SEGURIDAD Y VIGILANCIA	16/11/2021	16/11/2022	111,527.09	211	20603361831	SEGURIDAD ESTELAR SAC	
4	LEY N° 30225	DS-082-2019-EF LEY N° 30225- LEY DE CONTRATACIONES DEL ESTADO		AS	AS-001-2021-CENEPRED/CS	SERVICIO	001-2021-CENEPRED/OA	CONTRATACIÓN DEL SERVICIO DE INTERNET	5/05/2021	5/05/2024	225,144.00	57	20546904106	NEXNET SAC	
5	LEY N° 30225	DS-082-2019-EF LEY N° 30225- LEY DE CONTRATACIONES DEL ESTADO		AS	AS-005-2021-CENEPRED/CS	SERVICIO	004-2021-CENEPRED/OA	CONTRATACIÓN DEL SERVICIO DE LIMPIEZA Y MANTENIMIENTO	1/12/2021	30/11/2022	70,262.80	236	20601406358	SEGALMAS SRL	
6	LEY N° 30225	DS-082-2019-EF LEY N° 30225- LEY DE CONTRATACIONES DEL ESTADO		AS	AS-001-2022-CENEPRED/CS	SERVICIO	001-2022-CENEPRED/OA	CONTRATACIÓN DEL SERVICIO DE SEGURIDAD Y VIGILANCIA	16/11/2022	16/11/2023	140,000.00	372	20605662414	CONSORCIO GRUPO SEGURIDAD ESTRATEGICA SAC - GRUPO GERENCIA SEGURIDAD SAC	
7	LEY N° 30225	DS-082-2019-EF LEY N° 30225- LEY DE CONTRATACIONES DEL ESTADO		AS	AS-002-2022-CENEPRED/CS	SERVICIO	002-2022-CENEPRED/OA	CONTRATACIÓN DEL SERVICIO DE LIMPIEZA Y MANTENIMIENTO	1/12/2022	30/11/2023	73,065.03	423	20601406358	SEGALMAS SRL	

Note: La información a registrar corresponde a la fecha de corte.
Contrataciones por montos iguales o menores a 9 UIT

1 REGIMENES ESPECIALES Y TIPO DE PROCEDIMIENTO DE SELECCIÓN					
Sigla	Descripción	Sigla	Descripción	Sigla	Descripción
ABR	Adjudicación Abreviada	AS-DU/14-2020	Adjudicación Simplificada-Decreto de Urgencia N° 114-2020	EX-CE	Extensión de Catálogo Electrónico
AMC - Cent. Disp. Com. Final Ley 30114	Adjudicación de Menor Cuantía - Catorcesava Disposición Complementaria Final de la Ley N° 30114	AS-DL 1325	Adjudicación Simplificada-Decreto Legislativo N° 1325	IM-CE	Implementación de Catálogo Electrónico
AMC - DU 004-2014	Adjudicación de Menor Cuantía - Decreto de Urgencia N° 004-2014	AS-DL 1355	Adjudicación Simplificada-Decreto Legislativo N° 1355	IN-PROV	Incorporación de Proveedores
AMC - DU 190-2001	Adjudicación de Menor Cuantía - Decreto de Urgencia N° 190-2001	AS-Homologacion	Adjudicación Simplificada-Homologación	LP	Licitación Pública
AMC - DL 1023	Adjudicación de Menor Cuantía - Decreto Legislativo N° 1023	COMPRE	Comparación de Precios	PAB	Procedimiento de Contratación para Proceso Abierto
AMC - Ley 26859	Adjudicación de Menor Cuantía - Ley N° 26859	COMPRE-DL 1314	Comparación de Precios-Decreto Legislativo N° 1314	PLC	Procedimiento de Contratación para Proceso Lista Corta
AMC - Ley 27638	Adjudicación de Menor Cuantía - Ley N° 27638	Compras por catálogo C.M.	Compras por catálogo (Carácter Marco)	PEC	Procedimiento Especial de Contratación
AMC - Ley N° 30191	Adjudicación de Menor Cuantía - Ley N° 30191	CPA	Concurso de Proyectos Arquitectónicos	PEC-NCPD	Procedimiento Especial de Contratación-Nueva Convocatoria por Desierto
AMC - Ley N° 30306	Adjudicación de Menor Cuantía - Ley N° 30306	CP	Concurso Público	PES	Procedimiento Especial de Selección
AMC - Oct. Disp. Com. Final del DL 1017	Adjudicación de Menor Cuantía - Octava Disposición Complementaria final del DL N° 1017	CP-DS288-2019EF	Concurso Público - DS288-2019-EF	COM	Proceso por Competencia

ACM	Adjudicación para Contrato Marco	DIRECTA	Contratación Directa	RES	Regimen Especial
AS	Adjudicación Simplificada	DIR	Contratación Directa (Petoparú)	SCI	Selección de Consultores Individuales
AS - Dec. Disp. Com. Final Reg. Ley 30225	Adjudicación Simplificada - Décima Disposición Complementaria Final Reg. Ley 30225	INTER	Contratación Internacional	Sen. Pub.	Servicios Públicos
AS-DS288-2019EF	Adjudicación Simplificada - DS288-2019-EF	OMA	Contratación por Competencia Mayor	SIE	Subasta Inversa Electrónica
AS-Ley31125	Adjudicación Simplificada - Ley N° 31125	OME	Contratación por Competencia Menor	SIEC	Subasta Inversa Electrónica Corporativa
AS-Ley26859	Adjudicación Simplificada - Ley N° 26859	CONV	Convenio	MEJOR OUIT CCF	Supuesto de imputación menor o igual a 6 UIT (Compras Corporativas)
AS-Ley 30556	Adjudicación Simplificada - Ley N° 30556	Conv. Colaboración	Convenios de Colaboración y otros de naturaleza análoga	Precisar	Colocar el tipo de Procedimiento de Selección que corresponde
AS - 7ma. Disp. Com. Final Reg. Ley 30225	Adjudicación Simplificada - Séptima Disposición Complementaria Final Reg. Ley 30225	Entre Estados	Entre Estados	Precisar	Contrataciones por montos iguales o menores a 9 UIT (D.U. 016-2022)

2. OBJETO CONTRACTUAL

Bien	Productos físicos, incluye los suministros.
Consultoría de Obra	Son productos no físicos, incluye la elaboración de expediente técnico de obra, la supervisión de la elaboración de expediente técnico de obra o supervisión de obra.
Otra	Es la construcción, reconstrucción, remodelación, mejoramiento, demolición, renovación, ampliación y habilitación de bienes inmuebles, tales como edificaciones, estructuras, excavaciones, perforaciones, carreteras, puentes, entre otros, que requieren dirección técnica, expediente técnico, mano de obra, materiales y/o equipos.
Servicio	Son productos no físicos, incluye servicios en general, servicios de consultoría arrendamientos de Bienes, seguros, etc.

Comentario: En caso de no ser aplicable el presente anexo, consignarlo siguiente: **Sistema (2)**

N/A. No aplica	Justificación de N/A del Anexo (1)

(1) Desarrollar la justificación del porque no aplica registrar información en el anexo, de corresponder.

(2) Colocar el nombre del documento de sustento, de corresponder.



FIRMA DEL FUNCIONARIO RESPONSABLE / TITULAR DE LA UNIDAD EJECUTORA

VISTO BUENO DEL RESPONSABLE DEL SISTEMA ADMINISTRATIVO

ENTIDADES
SECCIÓN I
SISTEMAS ADMINISTRATIVOS
SISTEMA ADMINISTRATIVO DE ABASTECIMIENTO
ANEXO 7.2.2
CONTRATOS DE LOCACIÓN DE SERVICIOS VIGENTES Y PENDIENTES DE PAGO (*)

Nombre de la entidad : CENTRO NACIONAL DE ESTIMACIÓN, PREVENCIÓN Y REDUCCIÓN DEL RIESGO DE DESASTRES
Departamento - Provincia - Distrito : Lima - Lima - San Isidro
Titular de la entidad : FUENTES COLE ERNESTO
Cargo : JEFE DEL CENEPRED
Periodo en el cargo : 01/01/2023 - 24/02/2023
Fecha de corte : 24/02/2023

N°	Base Legal (RÉGIMEN)		Documento de contratación ¹	Número	Objetivo de la Contratación ²	Fecha de Vigencia Inicial	Fecha de vigencia Final	Monto Contratado Total \$	Número de SIAF (último número del SIAF)	Número de Entregables	RUC del Locador	Nombre y apellido del Locador
	Norma y Número	Nombre										
1	Ley 30225	Ley de Contrataciones del Estado y su Reglamento (Contratación menor a 8 UIT)	ORDEN DE SERVICIO	2	CONTRATACIÓN DEL SERVICIO DE UN PROFESIONAL DE LA SALUD EN EL MARCO DEL DECRETO DE URGENCIA N° 115-2021, DECRETO DE URGENCIA QUE ESTABLECE DIVERSAS MEDIDAS EXCEPCIONALES Y TEMPORALES PARA PREVENIR LA PROPAGACIÓN DEL CORONAVIRUS (COVID-19) EN EL TERRITORIO NACIONAL, LOS LINEAMIENTOS PARA LA VIGILANCIA, PREVENCIÓN Y CONTROL DE LA SALUD DE LOS TRABAJADORES CON RIESGO DE EXPOSICIÓN A COVID-19* Y EL SISTEMA DE SEGURIDAD Y SALUD EN EL TRABAJO, EN CUMPLIMIENTO A LOS DISPOSITIVOS LEGALES Y LA VIGENCIA DEL ESTADO DE EMERGENCIA SANITARIA Y ESTADO DE EMERGENCIA	17/01/2022	17/04/2022	10500	6	3	10402178774	JESUS MAURICIO CANCHARI CHUNG
2	Ley 30225	Ley de Contrataciones del Estado y su Reglamento (Contratación menor a 8 UIT)	ORDEN DE SERVICIO	22	CONTRATACIÓN DEL SERVICIO DE UN PROFESIONAL TRADUCTOR PÚBLICO JURAMENTADO PARA REALIZAR UN SERVICIO DE TRADUCCIÓN OFICIAL DE UN DOCUMENTO NO LEGALIZADO DEL MEMORÁNDUM DE ENTENDIMIENTO DEL PROYECTO RIESGOS 2.0, DEL IDIOMA INGLÉS AL IDIOMA ESPAÑOL	16/02/2022	3/03/2022	650	53	1	10079594747	CELIA ROSARIO ARBURÚA ROJAS
3	Ley 30225	Ley de Contrataciones del Estado y su Reglamento (Contratación menor a 8 UIT)	ORDEN DE SERVICIO	30	CONTRATACIÓN DEL SERVICIO DE UN PROFESIONAL ESPECIALISTA EN SISTEMAS DE INFORMACIÓN GEOGRÁFICA PARA LA ELABORACIÓN DE MAPAS, CORRESPONDIENTE A LOS SECTORES DE CORAGUAYA Y BOROQUEÑA, DEL DISTRITO DE CAMILACA, DE LA PROVINCIA DE CANDARAVE, Y DE CAÑÑA, DEL DISTRITO DE LLABUYA, DE LA PROVINCIA DE JORGE BASADRE, DEL DEPARTAMENTO DE TACNA	3/03/2022	23/03/2022	8500	72	1	10459814537	MELSY JASMIN SOLÓRZANO RAMÍREZ
4	Ley 30225	Ley de Contrataciones del Estado y su Reglamento (Contratación menor a 8 UIT)	ORDEN DE SERVICIO	29	CONTRATACIÓN DEL SERVICIO DE UN PROFESIONAL PARA LA ELABORACIÓN DE MAPAS Y BRINDAR APOYO COMO ESPECIALISTA EN SISTEMAS DE INFORMACIÓN GEOGRÁFICA PARA LA ELABORACIÓN DE DOS (02) INFORMES DE EVALUACIÓN DEL RIESGO, CORRESPONDIENTE A LOS SECTORES DE LA ZONA URBANA DE SAN MARCOS Y CHACUAYONGA DEL DISTRITO DE SAN MARCOS, DE LA PROVINCIA DE HUARI DEL DEPARTAMENTO DE ANCASH	3/03/2022	23/03/2022	5160	71	1	10444450504	RUTH JÉSSICA RAMOS OCHOA
5	Ley 30225	Ley de Contrataciones del Estado y su Reglamento (Contratación menor a 8 UIT)	ORDEN DE SERVICIO	31	CONTRATACIÓN DEL SERVICIO ESPECIALIZADO PARA EL DISEÑO, DESARROLLO E IMPLEMENTACIÓN DEL GEOPORTAL DEL SIGRID E INTERFAZ DE LOS MÓDULOS DE VISUALIZACIÓN, CONSULTA Y DESCARGA DE LOS ESTUDIOS DE ESCENARIOS DE RIESGO DE DESASTRES (MAPAS, ARCHIVOS TABULARES Y GEOSPACIALES)	4/03/2022	3/05/2022	10000	75	2	10456761670	JENNIFER FARFÁN LUINA
6	Ley 30225	Ley de Contrataciones del Estado y su Reglamento (Contratación menor a 8 UIT)	ORDEN DE SERVICIO	35	CONTRATACIÓN DEL SERVICIO ESPECIALIZADO EN ANÁLISIS Y MODELAMIENTO DE INCENDIOS FORESTALES PARA LA ELABORACIÓN DE ESCENARIOS DE RIESGOS POR INCENDIOS FORESTALES DE LAS REGIONES DE LA ZONA NOR-ORIENTAL DEL PAÍS	11/03/2022	8/08/2022	35000	86	5	10468259686	ANDREA VERÓNICA BRAVO SÁNCHEZ
7	Ley 30225	Ley de Contrataciones del Estado y su Reglamento (Contratación menor a 8 UIT)	ORDEN DE SERVICIO	38	CONTRATACIÓN DEL SERVICIO ESPECIALIZADO EN ANÁLISIS Y MODELAMIENTO CLIMÁTICO PARA LA ELABORACIÓN DE ESCENARIOS DE RIESGO POR BAJAS TEMPERATURAS DE LAS REGIONES DE LA ZONA CENTRO-SUR DEL PAÍS	15/03/2022	12/06/2022	35000	89	5	10466363222	ERICK LENIN DELZO ROJAS
8	Ley 30225	Ley de Contrataciones del Estado y su Reglamento (Contratación menor a 8 UIT)	ORDEN DE SERVICIO	50	CONTRATACIÓN DEL SERVICIO ESPECIALIZADO EN ANÁLISIS Y MODELAMIENTO DE INCENDIOS FORESTALES PARA LA ELABORACIÓN DE ESCENARIOS DE RIESGOS POR INCENDIOS FORESTALES DE LAS REGIONES DE LA ZONA CENTRO-ORIENTE Y SUR DEL PAÍS	7/04/2022	4/09/2022	35000	128	5	10434081888	RODOLFO DANIEL GIL ANTICONA

9	Ley 30225	Ley de Contrataciones del Estado y su Reglamento (Contratación menor a 8 UIT)	ORDEN DE SERVICIO	59	CONTRATACIÓN DE UN (01) PROFESIONAL DE LA SALUD EN EL MARCO DEL DECRETO DE URGENCIA N° 115-2021 QUE ESTABLECE DIVERSAS MEDIDAS EXCEPCIONALES Y TEMPORALES PARA PREVENIR LA PROPAGACIÓN DEL CORONAVIRUS (COVID-19) EN EL TERRITORIO NACIONAL Y SUS PRÓRROGAS.	3/05/2022	1/08/2022	10500	160	3	10402178774	JESUS MAURICIO CANCHARI CHUNG
10	Ley 30225	Ley de Contrataciones del Estado y su Reglamento (Contratación menor a 8 UIT)	ORDEN DE SERVICIO	62	CONTRATACIÓN DEL SERVICIO ESPECIALIZADO EN ANÁLISIS Y MODELAMIENTO HIDROLÓGICO APLICADO A SEQUÍAS PARA LA ELABORACIÓN DE ESCENARIOS DE RIESGO POR SEQUÍAS A NIVEL NACIONAL.	12/05/2022	9/09/2022	35000	176	5	10427519495	GISELL INDIRA CARBAJAL DOMÍNGUEZ
11	Ley 30225	Ley de Contrataciones del Estado y su Reglamento (Contratación menor a 8 UIT)	ORDEN DE SERVICIO	61	CONTRATACIÓN DEL SERVICIO DE ELABORACIÓN DE LOS ESTADOS FINANCIEROS Y PRESUPUESTARIOS E INFORMACIÓN COMPLEMENTARIA AL I TRIMESTRE 2022	11/05/2022	31/05/2022	5000	175	1	10435772812	LOURDES ROMANI ALANYA
12	Ley 30225	Ley de Contrataciones del Estado y su Reglamento (Contratación menor a 8 UIT)	ORDEN DE SERVICIO	70	CONTRATACIÓN DEL SERVICIO ESPECIALIZADO PARA EL DISEÑO, DESARROLLO E IMPLEMENTACIÓN DE TABLEROS DE CONTROL (DASHBOARDS) PARA LA VISUALIZACIÓN, ANÁLISIS, REPORTES Y DESCARGA DE RESULTADOS DE LOS ESCENARIOS DE RIESGO	30/05/2022	27/10/2022	35000	203	5	10460645277	WILFREDO MÁRQUEZ BOZA
13	Ley 30225	Ley de Contrataciones del Estado y su Reglamento (Contratación menor a 8 UIT)	ORDEN DE SERVICIO	90	CONTRATACIÓN DEL SERVICIO DE UN (01) PROFESIONAL PARA REALIZAR EL REDISEÑO Y ESTRUCTURACIÓN (IMPLEMENTACIÓN DE NUEVAS FUNCIONALIDADES, AUTOMATIZACIÓN DE REGISTROS Y SEGUIMIENTO DE USUARIOS) DE LA MODALIDAD SINCRÓNICA PARA APLICATIVO WEB DEL AULA VIRTUAL	2/08/2022	30/09/2022	4500	281	1	10101292113	SHIRLEY MARLENE CARREÑO ROJAS
14	Ley 30225	Ley de Contrataciones del Estado y su Reglamento (Contratación menor a 8 UIT)	ORDEN DE SERVICIO	93	CONTRATACIÓN DE UN (01) PROFESIONAL DE LA SALUD EN EL MARCO DEL DECRETO DE URGENCIA N° 0115-2021 Y DE LA VIGENCIA DEL ESTADO DE EMERGENCIA SANITARIA Y ESTADO DE EMERGENCIA	11/08/2022	11/10/2022	7000	291	2	10402178774	JESUS MAURICIO CANCHARI CHUNG
15	Ley 30225	Ley de Contrataciones del Estado y su Reglamento (Contratación menor a 8 UIT)	ORDEN DE SERVICIO	96	CONTRATACIÓN DEL SERVICIO ESPECIALIZADO EN ANÁLISIS Y MODELAMIENTO CLIMÁTICO PARA LA ELABORACIÓN DE ESCENARIOS DE RIESGO POR BAJAS TEMPERATURAS DE LAS REGIONES DE LA ZONA SUR DEL PAÍS. SEGUNDA CONVOCATORIA	14/09/2022	20/12/2022	32000	344	5	10407746096	RANULFO EDUARDO AGUIERO MENDEZ
16	Ley 30225	Ley de Contrataciones del Estado y su Reglamento (Contratación menor a 8 UIT)	ORDEN DE SERVICIO	107	CONTRATACIÓN DE UNA PERSONA NATURAL PARA EL DESEMPEÑO COMO APOYO ADMINISTRATIVO EN LAS CONTRATACIONES MENORES A 8 UIT.	19/10/2022	17/12/2022	9000	393	2	10444165737	CATHERINE CARDENAS JAMME
17	Ley 30225	Ley de Contrataciones del Estado y su Reglamento (Contratación menor a 8 UIT)	ORDEN DE SERVICIO	113	SERVICIO DE PROFESIONAL ESPECIALISTA ITSE	2/11/2022	31/12/2022	10000	407	2	10405288643	SILVANA LUCIA ROJAS ALONZO
18	Ley 30225	Ley de Contrataciones del Estado y su Reglamento (Contratación menor a 8 UIT)	ORDEN DE SERVICIO	119	SERVICIO ESPECIALIZADO EN GEOLOGIA Y GEOTECNIA	18/11/2022	30/11/2022	12000	437	2	10078900224	CAMPOS HUAPAYA MARIA ELENA
19	Ley 30225	Ley de Contrataciones del Estado y su Reglamento (Contratación menor a 8 UIT)	ORDEN DE SERVICIO	120	CONTRATAR EL SERVICIO DE UN PROFESIONAL PARA ACTUALIZACIÓN DE INSTRUMENTOS DE GESTIÓN EN MATERIA DE RECURSOS HUMANOS	29/11/2022	19/12/2022	15000	447	1	10096647668	ALCANTARA LINO NEDY MARGOT
20	Ley 30225	Ley de Contrataciones del Estado y su Reglamento (Contratación menor a 8 UIT)	ORDEN DE SERVICIO	122	SERVICIO DE UNA PERSONA DE APOYO PARA EL LEVANTAMIENTO DE INFORMACIÓN PARA EL ANÁLISIS DE LA VULNERABILIDAD DE LAS DIMENSIONES SOCIAL, ECONOMICA Y AMBIENTAL	2/12/2022	22/12/2022	2880.00	456	3	10411193271	PALACIOS SERTZEN MARIELLA AURORA
21	Ley 30225	Ley de Contrataciones del Estado y su Reglamento (Contratación menor a 8 UIT)	ORDEN DE SERVICIO	123	SERVICIO DE UNA PERSONA DE APOYO PARA EL LEVANTAMIENTO DE INFORMACIÓN PARA EL ANÁLISIS DE VULNERABILIDAD DE LAS DIMENSIONES SOCIAL, ECONOMICA Y AMBIENTAL DE 10 CENTROS POBLADOS	5/12/2022	25/12/2022	2880.00	457	3	10459055067	ALBERCA QUINDE MARLY CARMITA
22	Ley 30225	Ley de Contrataciones del Estado y su Reglamento (Contratación menor a 8 UIT)	ORDEN DE SERVICIO	124	SERVICIO DE UNA PERSONA DE APOYO PARA EL LEVANTAMIENTO DE INFORMACIÓN PARA EL ANÁLISIS DE VULNERABILIDAD DE LAS DIMENSIONES SOCIAL, ECONOMICA Y AMBIENTAL DE 10 CENTROS POBLADOS	5/12/2022	25/12/2022	2880.00	458	3	10474168013	ALBERCA QUINDE DIANA
23	Ley 30225	Ley de Contrataciones del Estado y su Reglamento (Contratación menor a 8 UIT)	ORDEN DE SERVICIO	125	SERVICIO DE UNA PERSONA DE APOYO PARA EL LEVANTAMIENTO DE INFORMACIÓN PARA EL ANÁLISIS DE VULNERABILIDAD DE LAS DIMENSIONES SOCIAL, ECONOMICA Y AMBIENTAL DE 10 CENTROS POBLADOS	5/12/2022	25/12/2022	2880.00	459	3	10441107710	TORRES ARRIETA ROSARIO SOLEDAD

* Todo monto de contratación
Nota: La información a registrar corresponde a la fecha de corte.

1 Documento de contratación
Contrato
Orden de Servicio

2 Objetivo de la Contratación
Conforme a Términos de Referencia del Servicio

Comentario. En caso de no ser aplicable el presente anexo, consignar lo siguiente:

Justificación de N/A del Anexo (1)	Sustento (2)
---	---------------------

N/A: No aplica

- (1) Desarrollar la justificación del porque no aplica registrar información en el anexo, de corresponder.
- (2) Colocar el nombre del documento de sustento, de corresponder.

VISTO BUENO DEL RESPONSABLE DEL SISTEMA ADMINISTRATIVO

FIRMA DEL FUNCIONARIO RESPONSABLE / TITULAR DE LA UNIDAD EJECUTORA

**ENTIDADES
SECCIÓN I
SISTEMAS ADMINISTRATIVOS**

**SISTEMA ADMINISTRATIVO DE ABASTECIMIENTO
ANEXO 7.4
INVENTARIO PATRIMONIAL ACTUALIZADO DE BIENES MUEBLES**

Nombre de la entidad : CENTRO NACIONAL DE ESTIMACIÓN, PREVENCIÓN Y REDUCCIÓN DEL RIESGO DE DESASTRES
 Departamento - Provincia - Distrito : Lima - Lima - San Isidro
 Titular de la entidad : FUENTES COLE ERNESTO
 Cargo : JEFE DEL CENEPRED
 Periodo en el cargo : 01/01/2023 - 24/02/2023
 Fecha de corte : 24/02/2023

N°	Nombre del Local	Grupo ¹	Clase ²	Denominación (Del SINABIP)	Código Patrimonial (Numérico)	Fechas de Adquisición	Estado ³	Condición ⁴
1	SEDE CENTRAL	04	22	FUMIGADORA EN GENERAL	042248100001	17/11/2020	Bueno	ACTIVO
2	SEDE CENTRAL	04	22	FUMIGADORA EN GENERAL	042248100002	17/11/2020	Bueno	ACTIVO
3	SEDE CENTRAL	11	22	DESHUMEDECE DOR	112227470001	29/09/2016	Regular	ACTIVO
4	SEDE CENTRAL	11	22	ENFRIADOR DE AIRE	112233170001	20/12/2018	Regular	ACTIVO
5	SEDE CENTRAL	11	22	ENFRIADOR DE AIRE	112233170002	20/12/2018	Regular	ACTIVO
6	SEDE CENTRAL	11	22	ENFRIADOR DE AIRE	112233170003	13/02/2019	Bueno	ACTIVO
7	SEDE CENTRAL	11	22	ENFRIADOR DE AIRE	112233170004	13/02/2019	Bueno	ACTIVO
8	SEDE CENTRAL	11	22	ENFRIADOR DE AIRE	112233170005	13/02/2019	Bueno	ACTIVO
9	SEDE CENTRAL	11	22	ENFRIADOR DE AIRE	112233170006	13/02/2019	Bueno	ACTIVO
10	SEDE CENTRAL	11	22	ENFRIADOR DE AIRE	112233170007	13/02/2019	Bueno	ACTIVO
11	SEDE CENTRAL	11	22	ENFRIADOR DE AIRE	112233170008	13/02/2019	Bueno	ACTIVO
12	SEDE CENTRAL	11	22	ENFRIADOR DE AIRE	112233170009	13/02/2019	Bueno	ACTIVO
13	SEDE CENTRAL	11	22	ENFRIADOR DE AIRE	112233170010	13/02/2019	Bueno	ACTIVO
14	SEDE CENTRAL	11	22	ENFRIADOR DE AIRE	112233170011	13/02/2019	Bueno	ACTIVO
15	SEDE CENTRAL	11	22	ENFRIADOR DE AIRE	112233170012	13/02/2019	Bueno	ACTIVO
16	SEDE CENTRAL	11	22	EQUIPO PARA AIRE ACONDICIONAD O TIPO DOMESTICO	112236140001	30/12/2011	Regular	ACTIVO
17	SEDE CENTRAL	11	22	EQUIPO PARA AIRE ACONDICIONAD O TIPO DOMESTICO	112236140003	11/02/2012	Regular	ACTIVO
18	SEDE CENTRAL	11	22	EQUIPO PARA AIRE ACONDICIONAD O TIPO DOMESTICO	112236140004	28/12/2012	Malo	ACTIVO
19	SEDE CENTRAL	11	22	EQUIPO PARA AIRE ACONDICIONAD O TIPO DOMESTICO	112236140005	28/12/2012	Regular	ACTIVO
20	SEDE CENTRAL	11	22	EQUIPO PARA AIRE ACONDICIONAD O TIPO DOMESTICO	112236140006	28/12/2012	Regular	ACTIVO
21	SEDE CENTRAL	11	22	EQUIPO PARA AIRE ACONDICIONAD O TIPO DOMESTICO	112236140007	28/12/2012	Regular	ACTIVO
22	SEDE CENTRAL	11	22	EQUIPO PARA AIRE ACONDICIONAD O TIPO DOMESTICO	112236140008	3/01/2013	Regular	ACTIVO
23	SEDE CENTRAL	11	22	EQUIPO PARA AIRE ACONDICIONAD O TIPO DOMESTICO	112236140009	3/01/2013	Regular	ACTIVO
24	SEDE CENTRAL	11	22	EQUIPO PARA AIRE ACONDICIONAD O TIPO DOMESTICO	112236140011	6/01/2016	Regular	ACTIVO
25	SEDE CENTRAL	11	22	EQUIPO PARA AIRE ACONDICIONAD O TIPO DOMESTICO	112236140012	6/03/2016	Regular	ACTIVO
26	SEDE CENTRAL	11	22	EQUIPO PARA AIRE ACONDICIONAD O TIPO DOMESTICO	112236140013	6/03/2016	Regular	ACTIVO

27	SEDE CENTRAL	11	22	EQUIPO PARA AIRE ACONDICIONADO TIPO DOMESTICO	112236140014	6/06/2016	Regular	ACTIVO
28	SEDE CENTRAL	11	22	EQUIPO PARA AIRE ACONDICIONADO TIPO DOMESTICO	112236140015	15/11/2017	Regular	ACTIVO
29	SEDE CENTRAL	11	22	EQUIPO PARA AIRE ACONDICIONADO TIPO DOMESTICO	112236140016	27/12/2017	Regular	ACTIVO
30	SEDE CENTRAL	11	22	EQUIPO PARA AIRE ACONDICIONADO TIPO DOMESTICO	112236140017	27/12/2017	Regular	ACTIVO
31	SEDE CENTRAL	11	22	EQUIPO PARA AIRE ACONDICIONADO TIPO DOMESTICO	112236140018	27/12/2017	Regular	ACTIVO
32	SEDE CENTRAL	11	22	EQUIPO PARA AIRE ACONDICIONADO TIPO DOMESTICO	112236140019	15/11/2018	Malo	ACTIVO
33	SEDE CENTRAL	11	22	EQUIPO PARA AIRE ACONDICIONADO TIPO DOMESTICO	112236140020	6/03/2019	Bueno	ACTIVO
34	SEDE CENTRAL	11	22	EQUIPO PARA AIRE ACONDICIONADO TIPO DOMESTICO	112236140021	11/09/2020	Bueno	ACTIVO
35	SEDE CENTRAL	11	22	EQUIPO PARA AIRE ACONDICIONADO TIPO DOMESTICO	112236140022	22/11/2021	Bueno	ACTIVO
36	SEDE CENTRAL	11	22	EVAPORADOR	112244060001	27/12/2017	Regular	ACTIVO
37	SEDE CENTRAL	11	22	EXTRACTOR DE AIRE	112248020004	31/12/2014	Malo	ACTIVO
38	SEDE CENTRAL	11	22	EXTRACTOR DE AIRE	112248020005	31/12/2014	Regular	ACTIVO
39	SEDE CENTRAL	11	22	EXTRACTOR DE AIRE	112248020006	12/03/2018	Regular	ACTIVO
40	SEDE CENTRAL	11	22	EXTRACTOR DE AIRE	112248020007	12/03/2018	Regular	ACTIVO
41	SEDE CENTRAL	11	22	EXTRACTOR DE AIRE	112248020008	21/12/2018	Regular	ACTIVO
42	SEDE CENTRAL	11	22	REFRIGERADO RA ELECTRICA DOMESTICA	112263860001	22/09/2011	Regular	ACTIVO
43	SEDE CENTRAL	11	22	REFRIGERADO RA ELECTRICA DOMESTICA	112263860002	22/09/2011	Regular	ACTIVO
44	SEDE CENTRAL	11	22	REFRIGERADO RA ELECTRICA DOMESTICA	112263860003	27/12/2013	Regular	ACTIVO
45	SEDE CENTRAL	11	22	REFRIGERADO RA ELECTRICA DOMESTICA	112263860004	27/12/2013	Regular	ACTIVO
46	SEDE CENTRAL	11	22	REFRIGERADO RA ELECTRICA DOMESTICA	112263860005	27/05/2016	Regular	ACTIVO
47	SEDE CENTRAL	11	22	REFRIGERADO RA ELECTRICA DOMESTICA	112263860006	16/10/2017	Regular	ACTIVO
48	SEDE CENTRAL	11	22	VENTILADOR ELECTRICO INDUSTRIAL	112275740001	31/12/2016	Regular	ACTIVO
49	SEDE CENTRAL	11	22	VENTILADOR ELECTRICO PARA MESA O DE PIE	112279700001	31/12/2016	Regular	ACTIVO
50	SEDE CENTRAL	11	22	VENTILADOR ELECTRICO PARA MESA O DE PIE	112279700003	31/12/2016	Malo	ACTIVO
51	SEDE CENTRAL	11	22	VENTILADOR ELECTRICO PARA MESA O DE PIE	112279700005	31/12/2016	Malo	ACTIVO
52	SEDE CENTRAL	11	22	VENTILADOR ELECTRICO PARA MESA O DE PIE	112279700007	31/12/2016	Malo	ACTIVO
53	SEDE CENTRAL	11	22	VENTILADOR ELECTRICO PARA MESA O DE PIE	112279700008	31/12/2016	Regular	ACTIVO

54	SEDE CENTRAL	11	22	VENTILADOR ELECTRICO PARA MESA O DE PIE	112279700009	31/12/2016	Regular	ACTIVO
55	SEDE CENTRAL	11	22	VENTILADOR ELECTRICO PARA MESA O DE PIE	112279700011	31/12/2016	Regular	ACTIVO
56	SEDE CENTRAL	11	22	VENTILADOR ELECTRICO PARA MESA O DE PIE	112279700013	31/12/2016	Regular	ACTIVO
57	SEDE CENTRAL	11	22	VENTILADOR ELECTRICO PARA MESA O DE PIE	112279700014	31/12/2016	Regular	ACTIVO
58	SEDE CENTRAL	11	22	VENTILADOR ELECTRICO PARA MESA O DE PIE	112279700015	31/12/2016	Regular	ACTIVO
59	SEDE CENTRAL	11	22	VENTILADOR ELECTRICO PARA MESA O DE PIE	112279700021	31/12/2016	Regular	ACTIVO
60	SEDE CENTRAL	11	22	VENTILADOR ELECTRICO PARA MESA O DE PIE	112279700024	31/12/2016	Regular	ACTIVO
61	SEDE CENTRAL	11	22	VENTILADOR ELECTRICO PARA MESA O DE PIE	112279700025	31/12/2016	Malo	ACTIVO
62	SEDE CENTRAL	11	22	VENTILADOR ELECTRICO PARA MESA O DE PIE	112279700027	31/12/2016	Regular	ACTIVO
63	SEDE CENTRAL	11	22	VENTILADOR ELECTRICO PARA MESA O DE PIE	112279700029	21/12/2011	Regular	ACTIVO
64	SEDE CENTRAL	11	22	VENTILADOR ELECTRICO PARA PARED	112283660001	31/12/2016	Malo	ACTIVO
65	SEDE CENTRAL	11	22	VENTILADOR ELECTRICO PARA PARED	112283660003	31/12/2016	Regular	ACTIVO
66	SEDE CENTRAL	11	22	VENTILADOR ELECTRICO PARA PARED	112283660005	31/12/2016	Regular	ACTIVO
67	SEDE CENTRAL	11	22	VENTILADOR ELECTRICO PARA PARED	112283660006	31/12/2016	Regular	ACTIVO
68	SEDE CENTRAL	11	22	VENTILADOR ELECTRICO PARA PARED	112283660007	3/12/2018	Regular	ACTIVO
69	SEDE CENTRAL	11	22	VENTILADOR ELECTRICO PARA PARED	112283660008	3/12/2018	Regular	ACTIVO
70	SEDE CENTRAL	11	22	VENTILADOR ELECTRICO PARA PARED	112283660009	2/07/2020	Nuevo	ACTIVO
71	SEDE CENTRAL	11	22	VENTILADOR ELECTRICO PARA PARED	112283660010	2/07/2020	Bueno	ACTIVO
72	SEDE CENTRAL	11	22	VENTILADOR ELECTRICO PARA PARED	112283660011	7/08/2020	Bueno	ACTIVO
73	SEDE CENTRAL	32	22	CAFETERA ELECTRICA	322207570001	15/12/2017	Regular	ACTIVO
74	SEDE CENTRAL	32	22	CAFETERA ELECTRICA	322207570002	15/12/2017	Malo	ACTIVO
75	SEDE CENTRAL	32	22	CAFETERA ELECTRICA	322207570003	15/12/2017	Regular	ACTIVO
76	SEDE CENTRAL	32	22	CAFETERA ELECTRICA	322207570004	27/05/2015	Regular	ACTIVO
77	SEDE CENTRAL	32	22	CAFETERA ELECTRICA	322207570005	16/09/2011	Malo	ACTIVO
78	SEDE CENTRAL	32	22	HERVIDOR ELECTRICO	322250000001	2/11/2020	Bueno	ACTIVO
79	SEDE CENTRAL	32	22	HORNO MICROONDAS	322260610003	10/04/2012	Regular	ACTIVO
80	SEDE CENTRAL	32	22	HORNO MICROONDAS	322260610004	16/09/2011	Regular	ACTIVO
81	SEDE CENTRAL	32	22	HORNO MICROONDAS	322260610005	9/06/2012	Bueno	ACTIVO
82	SEDE CENTRAL	32	22	HORNO MICROONDAS	322260610008	10/05/2018	Regular	ACTIVO
83	SEDE CENTRAL	32	22	HORNO MICROONDAS	322260610009	10/05/2018	Regular	ACTIVO
84	SEDE CENTRAL	46	22	ACUMULADOR DE ENERGIA - EQUIPO DE UPS	462200500001	20/06/2012	Regular	ACTIVO
85	SEDE CENTRAL	46	22	ACUMULADOR DE ENERGIA - EQUIPO DE UPS	462200500002	20/06/2012	Regular	ACTIVO
86	SEDE CENTRAL	46	22	ACUMULADOR DE ENERGIA - EQUIPO DE UPS	462200500003	27/11/2014	Regular	ACTIVO
87	SEDE CENTRAL	46	22	ACUMULADOR DE ENERGIA - EQUIPO DE UPS	462200500005	11/08/2017	Regular	ACTIVO

88	SEDE CENTRAL	46	22	ACUMULADOR DE ENERGIA - EQUIPO DE UPS	462200500006	11/08/2017	Regular	ACTIVO
89	SEDE CENTRAL	46	22	ACUMULADOR DE ENERGIA - EQUIPO DE UPS	462200500007	11/08/2017	Malo	ACTIVO
90	SEDE CENTRAL	46	22	ACUMULADOR DE ENERGIA - EQUIPO DE UPS	462200500008	11/08/2017	Regular	ACTIVO
91	SEDE CENTRAL	46	22	ACUMULADOR DE ENERGIA - EQUIPO DE UPS	462200500009	11/08/2017	Regular	ACTIVO
92	SEDE CENTRAL	46	22	ACUMULADOR DE ENERGIA - EQUIPO DE UPS	462200500010	22/12/2016	Malo	ACTIVO
93	SEDE CENTRAL	46	22	ALARMA DE LUZ	462202650001	16/12/2013	Regular	ACTIVO
94	SEDE CENTRAL	46	22	EQUIPO DE ALARMA Y PROTECCION	462243540001	22/12/2017	Regular	ACTIVO
95	SEDE CENTRAL	46	22	EQUIPO DE ILUMINACION DE EMERGENCIA	462247850001	31/12/2016	Regular	ACTIVO
96	SEDE CENTRAL	46	22	EQUIPO DE ILUMINACION DE EMERGENCIA	462247850002	31/12/2016	Regular	ACTIVO
97	SEDE CENTRAL	46	22	EQUIPO DE ILUMINACION DE EMERGENCIA	462247850003	31/12/2016	Regular	ACTIVO
98	SEDE CENTRAL	46	22	EQUIPO DE ILUMINACION DE EMERGENCIA	462247850004	31/12/2016	Regular	ACTIVO
99	SEDE CENTRAL	46	22	EQUIPO DE ILUMINACION DE EMERGENCIA	462247850005	31/12/2016	Regular	ACTIVO
100	SEDE CENTRAL	46	22	EQUIPO DE ILUMINACION DE EMERGENCIA	462247850006	31/12/2016	Regular	ACTIVO
101	SEDE CENTRAL	46	22	EQUIPO DE ILUMINACION DE EMERGENCIA	462247850007	31/12/2016	Regular	ACTIVO
102	SEDE CENTRAL	46	22	EQUIPO DE ILUMINACION DE EMERGENCIA	462247850008	31/12/2016	Regular	ACTIVO
103	SEDE CENTRAL	46	22	EQUIPO DE ILUMINACION DE EMERGENCIA	462247850009	31/12/2016	Regular	ACTIVO
104	SEDE CENTRAL	46	22	EQUIPO DE ILUMINACION DE EMERGENCIA	462247850010	31/12/2016	Regular	ACTIVO
105	SEDE CENTRAL	46	22	EQUIPO DE ILUMINACION DE EMERGENCIA	462247850011	31/12/2016	Regular	ACTIVO
106	SEDE CENTRAL	46	22	ESTABILIZADOR	462252150005	31/12/2012	Malo	ACTIVO
107	SEDE CENTRAL	46	22	ESTABILIZADOR	462252150007	31/12/2012	Regular	ACTIVO
108	SEDE CENTRAL	46	22	ESTABILIZADOR	462252150010	31/12/2012	Malo	ACTIVO
109	SEDE CENTRAL	46	22	ESTABILIZADOR	462252150011	31/12/2012	Regular	ACTIVO
110	SEDE CENTRAL	46	22	ESTABILIZADOR	462252150013	31/12/2012	Malo	ACTIVO
111	SEDE CENTRAL	46	22	ESTABILIZADOR	462252150014	31/12/2012	Regular	ACTIVO
112	SEDE CENTRAL	46	22	ESTABILIZADOR	462252150015	31/12/2012	Malo	ACTIVO
113	SEDE CENTRAL	46	22	ESTABILIZADOR	462252150017	31/12/2012	Malo	ACTIVO
114	SEDE CENTRAL	46	22	ESTABILIZADOR	462252150019	31/12/2012	Regular	ACTIVO
115	SEDE CENTRAL	46	22	ESTABILIZADOR	462252150028	31/12/2012	Regular	ACTIVO
116	SEDE CENTRAL	46	22	ESTABILIZADOR	462252150029	31/12/2012	Malo	ACTIVO
117	SEDE CENTRAL	46	22	ESTABILIZADOR	462252150031	31/12/2013	Regular	ACTIVO
118	SEDE CENTRAL	46	22	ESTABILIZADOR	462252150050	3/04/2016	Regular	ACTIVO
119	SEDE CENTRAL	46	22	ESTABILIZADOR	462252150053	22/12/2016	Malo	ACTIVO
120	SEDE CENTRAL	46	22	ESTABILIZADOR	462252150054	22/12/2016	Malo	ACTIVO
121	SEDE CENTRAL	46	22	ESTABILIZADOR	462252150055	22/12/2016	Malo	ACTIVO
122	SEDE CENTRAL	46	22	ESTABILIZADOR	462252150057	15/11/2018	Regular	ACTIVO

123	SEDE CENTRAL	46	22	GRUPO ELECTRÓGENO	462265070001	16/12/2015	Malo	ACTIVO
124	SEDE CENTRAL	46	22	GRUPO ELECTRÓGENO	462265070002	29/01/2018	Regular	ACTIVO
125	SEDE CENTRAL	46	22	SUPRESOR DE VOLTAJE TRANSITORIO - TVSS	462289810001	30/04/2013	Regular	ACTIVO
126	SEDE CENTRAL	46	22	TRANSFORMADOR (MAYOR A 1/4 UIT)	462299500001	15/11/2018	Regular	ACTIVO
127	SEDE CENTRAL	46	22	TRANSFORMADOR (MAYOR A 1/4 UIT)	462299500002	15/11/2018	Regular	ACTIVO
128	SEDE CENTRAL	53	22	EQUIPO DE OXIGENOTERAPIA	532246190001	27/08/2013	Regular	ACTIVO
129	SEDE CENTRAL	53	22	EQUIPO DE OXIGENOTERAPIA	532246190002	27/08/2013	Regular	ACTIVO
130	SEDE CENTRAL	53	22	EQUIPO DE OXIGENOTERAPIA	532246190003	27/08/2013	Regular	ACTIVO
131	SEDE CENTRAL	53	22	OXIMETRO DE PULSOS	532288390003	29/10/2020	Bueno	ACTIVO
132	SEDE CENTRAL	53	64	BIOMBO DE METAL	536410020001	7/08/2020	Bueno	ACTIVO
133	SEDE CENTRAL	60	22	GPS DIFERENCIAL	602246210001	13/12/2017	Regular	ACTIVO
134	SEDE CENTRAL	60	22	GPS DIFERENCIAL	602246210002	13/12/2017	Regular	ACTIVO
135	SEDE CENTRAL	60	22	GPS DIFERENCIAL	602246210003	13/12/2017	Regular	ACTIVO
136	SEDE CENTRAL	60	22	PLATAFORMA COLECTORA DE DATOS	602271350001	13/12/2017	Regular	ACTIVO
137	SEDE CENTRAL	60	22	PLATAFORMA COLECTORA DE DATOS	602271350002	13/12/2017	Regular	ACTIVO
138	SEDE CENTRAL	60	22	PLATAFORMA COLECTORA DE DATOS	602271350003	13/12/2017	Regular	ACTIVO
139	SEDE CENTRAL	60	22	TERMOMETRO INFRARROJO	602292810001	27/05/2020	Bueno	ACTIVO
140	SEDE CENTRAL	60	22	TERMOMETRO INFRARROJO	602292810002	29/10/2020	Bueno	ACTIVO
141	SEDE CENTRAL	67	04	VEHICULO AEREO NO TRIPULADO - DRONE	670491990008	5/03/2018	Regular	ACTIVO
142	SEDE CENTRAL	67	04	VEHICULO AEREO NO TRIPULADO - DRONE	670491990009	5/03/2018	Regular	ACTIVO
143	SEDE CENTRAL	67	04	VEHICULO AEREO NO TRIPULADO - DRONE	670491990010	17/12/2019	Bueno	ACTIVO
144	SEDE CENTRAL	67	22	BINOCULAR (OTROS)	672204960001	4/04/2016	Regular	ACTIVO
145	SEDE CENTRAL	67	22	BINOCULAR (OTROS)	672204960002	4/04/2016	Regular	ACTIVO
146	SEDE CENTRAL	67	22	COMPRESORA DE AIRE	672227260002	3/01/2013	Regular	ACTIVO
147	SEDE CENTRAL	67	22	COMPRESORA DE AIRE	672227260003	3/01/2013	Regular	ACTIVO
148	SEDE CENTRAL	67	22	COMPRESORA DE AIRE	672227260004	27/12/2017	Regular	ACTIVO
149	SEDE CENTRAL	67	22	COMPRESORA DE AIRE	672227260005	30/12/2011	Regular	ACTIVO
150	SEDE CENTRAL	67	22	COMPRESORA DE AIRE	672227260007	27/12/2017	Regular	ACTIVO
151	SEDE CENTRAL	67	22	COMPRESORA DE AIRE	672227260008	27/12/2017	Regular	ACTIVO
152	SEDE CENTRAL	67	22	COMPRESORA DE AIRE	672227260009	15/11/2017	Regular	ACTIVO
153	SEDE CENTRAL	67	22	COMPRESORA DE AIRE	672227260010	28/12/2012	Regular	ACTIVO
154	SEDE CENTRAL	67	22	COMPRESORA DE AIRE	672227260011	28/12/2012	Regular	ACTIVO
155	SEDE CENTRAL	67	22	COMPRESORA DE AIRE	672227260012	28/12/2012	Regular	ACTIVO
156	SEDE CENTRAL	67	22	COMPRESORA DE AIRE	672227260013	28/12/2012	Regular	ACTIVO
157	SEDE CENTRAL	67	22	COMPRESORA DE AIRE	672227260014	6/01/2016	Regular	ACTIVO
158	SEDE CENTRAL	67	22	COMPRESORA DE AIRE	672227260015	6/01/2016	Regular	ACTIVO
159	SEDE CENTRAL	67	22	COMPRESORA DE AIRE	672227260016	6/03/2016	Regular	ACTIVO
160	SEDE CENTRAL	67	22	COMPRESORA DE AIRE	672227260017	6/03/2016	Regular	ACTIVO
161	SEDE CENTRAL	67	22	COMPRESORA DE AIRE	672227260018	6/06/2016	Regular	ACTIVO
162	SEDE CENTRAL	67	22	COMPRESORA DE AIRE	672227260019	15/11/2018	Malo	ACTIVO
163	SEDE CENTRAL	67	22	ELECTROBOMBA	672235280001	30/06/2022	Regular	ACTIVO
164	SEDE CENTRAL	67	22	ENMICADORA	672238850001	24/01/2014	Regular	ACTIVO

165	SEDE CENTRAL	67	22	MASTIL TELESCOPICO PARA ANTENA DE COMUNICACIONES	672275200001	26/09/2014	Regular	ACTIVO
166	SEDE CENTRAL	67	22	MASTIL TELESCOPICO PARA ANTENA DE COMUNICACIONES	672275200002	13/12/2017	Regular	ACTIVO
167	SEDE CENTRAL	67	22	MASTIL TELESCOPICO PARA ANTENA DE COMUNICACIONES	672275200003	13/12/2017	Regular	ACTIVO
168	SEDE CENTRAL	67	22	MASTIL TELESCOPICO PARA ANTENA DE COMUNICACIONES	672275200004	13/12/2017	Regular	ACTIVO
169	SEDE CENTRAL	67	22	TALADRO ELECTRICO PORTATIL	672295930001	31/12/2014	Regular	ACTIVO
170	SEDE CENTRAL	67	64	ARMARIO BASTIDOR METALICO - RACK CABINET	676400150001	7/08/2020	Bueno	ACTIVO
171	SEDE CENTRAL	67	64	ARMARIO BASTIDOR METALICO - RACK CABINET	676400150002	7/08/2020	Bueno	ACTIVO
172	SEDE CENTRAL	67	64	ARMARIO BASTIDOR METALICO - RACK CABINET	676400150003	7/08/2020	Bueno	ACTIVO
173	SEDE CENTRAL	67	64	CONTENEDOR DE POLIETILENO (MAYOR A 1/4 UIT)	676436640001	10/09/2017	Regular	ACTIVO
174	SEDE CENTRAL	67	64	RACK (OTROS)	676454340001	25/04/2017	Regular	ACTIVO
175	SEDE CENTRAL	67	64	RACK (OTROS)	676454340002	19/01/2016	Regular	ACTIVO
176	SEDE CENTRAL	67	64	RACK (OTROS)	676454340003	19/01/2016	Regular	ACTIVO
177	SEDE CENTRAL	67	64	RACK (OTROS)	676454340004	30/06/2022	Regular	ACTIVO
178	SEDE CENTRAL	67	64	RACK PARA RADIO, TV, LUCES Y TELECINE	676457820001	7/08/2020	Bueno	ACTIVO
179	SEDE CENTRAL	67	64	RACK PARA RADIO, TV, LUCES Y TELECINE	676457820002	7/08/2020	Bueno	ACTIVO
180	SEDE CENTRAL	67	64	RACK PARA RADIO, TV, LUCES Y TELECINE	676457820003	26/10/2021	Bueno	ACTIVO
181	SEDE CENTRAL	67	64	RACK PARA RADIO, TV, LUCES Y TELECINE	676457820004	30/06/2022	Regular	ACTIVO
182	SEDE CENTRAL	67	64	TRIPODE DE MADERA	676473450001	13/12/2017	Regular	ACTIVO
183	SEDE CENTRAL	67	64	TRIPODE DE MADERA	676473450002	13/12/2017	Regular	ACTIVO
184	SEDE CENTRAL	67	64	TRIPODE DE MADERA	676473450003	13/12/2017	Regular	ACTIVO
185	SEDE CENTRAL	67	64	TRIPODE METALICO	676478660001	26/09/2014	Regular	ACTIVO
186	SEDE CENTRAL	67	82	AUTOMOVIL	678205000001	29/12/2012	Regular	ACTIVO
187	SEDE CENTRAL	67	82	CAMIONETA	678250000001	29/12/2012	Regular	ACTIVO
188	SEDE CENTRAL	67	82	CAMIONETA	678250000002	22/12/2016	Regular	ACTIVO
189	SEDE CENTRAL	67	82	CAMIONETA	678250000003	21/12/2017	Regular	ACTIVO
190	SEDE CENTRAL	67	82	MOTOCICLETA	678268000001	30/06/2016	Regular	ACTIVO
191	SEDE CENTRAL	67	82	MOTOCICLETA	678268000002	30/06/2016	Regular	ACTIVO
192	SEDE CENTRAL	74	08	CAPTURADOR DE IMAGEN - SCANNER	740800500006	17/08/2018	Regular	ACTIVO
193	SEDE CENTRAL	74	08	COMPUTADOR A PERSONAL PORTATIL	740805000008	14/06/2012	Regular	ACTIVO
194	SEDE CENTRAL	74	08	COMPUTADOR A PERSONAL PORTATIL	740805000009	14/06/2012	Regular	ACTIVO
195	SEDE CENTRAL	74	08	COMPUTADOR A PERSONAL PORTATIL	740805000011	20/06/2012	Regular	ACTIVO
196	SEDE CENTRAL	74	08	COMPUTADOR A PERSONAL PORTATIL	740805000012	20/06/2012	Regular	ACTIVO
197	SEDE CENTRAL	74	08	COMPUTADOR A PERSONAL PORTATIL	740805000013	20/06/2012	Regular	ACTIVO

198	SEDE CENTRAL	74	08	COMPUTADOR A PERSONAL PORTATIL	740805000020	31/12/2012	Regular	ACTIVO
199	SEDE CENTRAL	74	08	COMPUTADOR A PERSONAL PORTATIL	740805000021	31/12/2012	Regular	ACTIVO
200	SEDE CENTRAL	74	08	COMPUTADOR A PERSONAL PORTATIL	740805000022	31/12/2012	Regular	ACTIVO
201	SEDE CENTRAL	74	08	COMPUTADOR A PERSONAL PORTATIL	740805000023	31/12/2012	Malo	ACTIVO
202	SEDE CENTRAL	74	08	COMPUTADOR A PERSONAL PORTATIL	740805000027	31/03/2014	Regular	ACTIVO
203	SEDE CENTRAL	74	08	COMPUTADOR A PERSONAL PORTATIL	740805000029	26/12/2014	Regular	ACTIVO
204	SEDE CENTRAL	74	08	COMPUTADOR A PERSONAL PORTATIL	740805000030	3/06/2014	Regular	ACTIVO
205	SEDE CENTRAL	74	08	COMPUTADOR A PERSONAL PORTATIL	740805000036	11/11/2015	Regular	ACTIVO
206	SEDE CENTRAL	74	08	COMPUTADOR A PERSONAL PORTATIL	740805000037	11/11/2015	Regular	ACTIVO
207	SEDE CENTRAL	74	08	COMPUTADOR A PERSONAL PORTATIL	740805000038	11/11/2015	Regular	ACTIVO
208	SEDE CENTRAL	74	08	COMPUTADOR A PERSONAL PORTATIL	740805000039	31/12/2015	Regular	ACTIVO
209	SEDE CENTRAL	74	08	COMPUTADOR A PERSONAL PORTATIL	740805000040	31/12/2015	Regular	ACTIVO
210	SEDE CENTRAL	74	08	COMPUTADOR A PERSONAL PORTATIL	740805000041	31/12/2015	Regular	ACTIVO
211	SEDE CENTRAL	74	08	COMPUTADOR A PERSONAL PORTATIL	740805000042	31/12/2015	Regular	ACTIVO
212	SEDE CENTRAL	74	08	COMPUTADOR A PERSONAL PORTATIL	740805000044	30/09/2016	Regular	ACTIVO
213	SEDE CENTRAL	74	08	COMPUTADOR A PERSONAL PORTATIL	740805000045	8/03/2016	Regular	ACTIVO
214	SEDE CENTRAL	74	08	COMPUTADOR A PERSONAL PORTATIL	740805000046	8/03/2016	Regular	ACTIVO
215	SEDE CENTRAL	74	08	COMPUTADOR A PERSONAL PORTATIL	740805000047	8/03/2016	Regular	ACTIVO
216	SEDE CENTRAL	74	08	COMPUTADOR A PERSONAL PORTATIL	740805000048	8/03/2016	Regular	ACTIVO
217	SEDE CENTRAL	74	08	COMPUTADOR A PERSONAL PORTATIL	740805000049	8/03/2016	Regular	ACTIVO
218	SEDE CENTRAL	74	08	COMPUTADOR A PERSONAL PORTATIL	740805000050	22/12/2016	Regular	ACTIVO
219	SEDE CENTRAL	74	08	COMPUTADOR A PERSONAL PORTATIL	740805000051	22/12/2016	Regular	ACTIVO
220	SEDE CENTRAL	74	08	COMPUTADOR A PERSONAL PORTATIL	740805000052	22/12/2016	Regular	ACTIVO
221	SEDE CENTRAL	74	08	COMPUTADOR A PERSONAL PORTATIL	740805000053	22/12/2016	Regular	ACTIVO
222	SEDE CENTRAL	74	08	COMPUTADOR A PERSONAL PORTATIL	740805000055	22/12/2016	Regular	ACTIVO
223	SEDE CENTRAL	74	08	COMPUTADOR A PERSONAL PORTATIL	740805000057	22/12/2016	Regular	ACTIVO
224	SEDE CENTRAL	74	08	COMPUTADOR A PERSONAL PORTATIL	740805000058	4/11/2017	Regular	ACTIVO
225	SEDE CENTRAL	74	08	COMPUTADOR A PERSONAL PORTATIL	740805000060	16/12/2015	Regular	ACTIVO
226	SEDE CENTRAL	74	08	COMPUTADOR A PERSONAL PORTATIL	740805000061	18/04/2018	Regular	ACTIVO
227	SEDE CENTRAL	74	08	COMPUTADOR A PERSONAL PORTATIL	740805000062	27/04/2018	Regular	ACTIVO
228	SEDE CENTRAL	74	08	COMPUTADOR A PERSONAL PORTATIL	740805000063	27/04/2018	Regular	ACTIVO
229	SEDE CENTRAL	74	08	COMPUTADOR A PERSONAL PORTATIL	740805000064	27/04/2018	Regular	ACTIVO
230	SEDE CENTRAL	74	08	COMPUTADOR A PERSONAL PORTATIL	740805000065	18/09/2019	Bueno	ACTIVO
231	SEDE CENTRAL	74	08	COMPUTADOR A PERSONAL PORTATIL	740805000066	12/10/2020	Bueno	ACTIVO
232	SEDE CENTRAL	74	08	COMPUTADOR A PERSONAL PORTATIL	740805000067	12/10/2020	Bueno	ACTIVO

233	SEDE CENTRAL	74	08	COMPUTADOR A PERSONAL PORTATIL	740805000068	12/10/2020	Bueno	ACTIVO
234	SEDE CENTRAL	74	08	COMPUTADOR A PERSONAL PORTATIL	740805000069	12/10/2020	Bueno	ACTIVO
235	SEDE CENTRAL	74	08	COMPUTADOR A PERSONAL PORTATIL	740805000070	12/10/2020	Bueno	ACTIVO
236	SEDE CENTRAL	74	08	COMPUTADOR A PERSONAL PORTATIL	740805000071	12/10/2020	Bueno	ACTIVO
237	SEDE CENTRAL	74	08	COMPUTADOR A PERSONAL PORTATIL	740805000072	12/10/2020	Bueno	ACTIVO
238	SEDE CENTRAL	74	08	COMPUTADOR A PERSONAL PORTATIL	740805000073	12/10/2020	Bueno	ACTIVO
239	SEDE CENTRAL	74	08	COMPUTADOR A PERSONAL PORTATIL	740805000074	12/10/2020	Bueno	ACTIVO
240	SEDE CENTRAL	74	08	COMPUTADOR A PERSONAL PORTATIL	740805000075	12/10/2020	Bueno	ACTIVO
241	SEDE CENTRAL	74	08	CONSOLA MULTIPLEXOR KVM	740815400001	20/10/2014	Regular	ACTIVO
242	SEDE CENTRAL	74	08	CONVERTIDOR DE SEÑAL	740816250001	7/08/2020	Bueno	ACTIVO
243	SEDE CENTRAL	74	08	DISCO DURO EXTERNO	740818500001	31/12/2012	Regular	ACTIVO
244	SEDE CENTRAL	74	08	DISCO DURO EXTERNO	740818500002	31/12/2012	Regular	ACTIVO
245	SEDE CENTRAL	74	08	DISCO DURO EXTERNO	740818500003	31/12/2012	Regular	ACTIVO
246	SEDE CENTRAL	74	08	DISCO DURO EXTERNO	740818500004	31/12/2012	Regular	ACTIVO
247	SEDE CENTRAL	74	08	DISCO DURO EXTERNO	740818500005	27/12/2013	Regular	ACTIVO
248	SEDE CENTRAL	74	08	DISCO DURO EXTERNO	740818500007	27/12/2013	Regular	ACTIVO
249	SEDE CENTRAL	74	08	DISCO DURO EXTERNO	740818500008	27/12/2013	Regular	ACTIVO
250	SEDE CENTRAL	74	08	DISCO DURO EXTERNO	740818500009	27/12/2013	Regular	ACTIVO
251	SEDE CENTRAL	74	08	DISCO DURO EXTERNO	740818500010	27/12/2013	Regular	ACTIVO
252	SEDE CENTRAL	74	08	DISCO DURO EXTERNO	740818500011	27/12/2013	Malo	ACTIVO
253	SEDE CENTRAL	74	08	DISCO DURO EXTERNO	740818500012	27/12/2013	Regular	ACTIVO
254	SEDE CENTRAL	74	08	DISCO DURO EXTERNO	740818500015	18/02/2015	Regular	ACTIVO
255	SEDE CENTRAL	74	08	DISCO DURO EXTERNO	740818500016	18/02/2015	Regular	ACTIVO
256	SEDE CENTRAL	74	08	DISCO DURO EXTERNO	740818500017	5/07/2015	Malo	ACTIVO
257	SEDE CENTRAL	74	08	DISCO DURO EXTERNO	740818500018	5/07/2015	Regular	ACTIVO
258	SEDE CENTRAL	74	08	DISCO DURO EXTERNO	740818500019	5/07/2015	Regular	ACTIVO
259	SEDE CENTRAL	74	08	DISCO DURO EXTERNO	740818500020	5/07/2015	Regular	ACTIVO
260	SEDE CENTRAL	74	08	DISCO DURO EXTERNO	740818500021	17/12/2015	Regular	ACTIVO
261	SEDE CENTRAL	74	08	DISCO DURO EXTERNO	740818500022	17/12/2015	Regular	ACTIVO
262	SEDE CENTRAL	74	08	DISCO DURO EXTERNO	740818500023	17/12/2015	Regular	ACTIVO
263	SEDE CENTRAL	74	08	DISCO DURO EXTERNO	740818500024	17/12/2015	Regular	ACTIVO
264	SEDE CENTRAL	74	08	DISCO DURO EXTERNO	740818500025	17/12/2015	Regular	ACTIVO
265	SEDE CENTRAL	74	08	DISCO DURO EXTERNO	740818500026	17/12/2015	Regular	ACTIVO
266	SEDE CENTRAL	74	08	DISCO DURO EXTERNO	740818500027	31/12/2015	Regular	ACTIVO
267	SEDE CENTRAL	74	08	DISCO DURO EXTERNO	740818500028	31/12/2015	Regular	ACTIVO
268	SEDE CENTRAL	74	08	DISCO DURO EXTERNO	740818500029	30/09/2016	Regular	ACTIVO
269	SEDE CENTRAL	74	08	DISCO DURO EXTERNO	740818500030	30/09/2016	Regular	ACTIVO
270	SEDE CENTRAL	74	08	DISCO DURO EXTERNO	740818500031	30/09/2016	Regular	ACTIVO
271	SEDE CENTRAL	74	08	DISCO DURO EXTERNO	740818500032	22/12/2016	Regular	ACTIVO
272	SEDE CENTRAL	74	08	DISCO DURO EXTERNO	740818500034	22/12/2016	Regular	ACTIVO
273	SEDE CENTRAL	74	08	DISCO DURO EXTERNO	740818500036	22/12/2016	Regular	ACTIVO
274	SEDE CENTRAL	74	08	DISCO DURO EXTERNO	740818500037	22/12/2016	Bueno	ACTIVO
275	SEDE CENTRAL	74	08	DISCO DURO EXTERNO	740818500038	16/10/2017	Regular	ACTIVO
276	SEDE CENTRAL	74	08	DISCO DURO EXTERNO	740818500039	16/10/2017	Regular	ACTIVO
277	SEDE CENTRAL	74	08	DISCO DURO EXTERNO	740818500040	16/10/2017	Regular	ACTIVO
278	SEDE CENTRAL	74	08	DISCO DURO EXTERNO	740818500041	20/04/2018	Regular	ACTIVO
279	SEDE CENTRAL	74	08	DISCO DURO EXTERNO	740818500042	5/09/2018	Regular	ACTIVO
280	SEDE CENTRAL	74	08	DISCO DURO EXTERNO	740818500043	5/09/2018	Regular	ACTIVO

281	SEDE CENTRAL	74	08	DISCO DURO EXTERNO	740818500044	5/09/2018	Regular	ACTIVO
282	SEDE CENTRAL	74	08	DISCO DURO EXTERNO	740818500045	5/09/2018	Regular	ACTIVO
283	SEDE CENTRAL	74	08	DISCO DURO EXTERNO	740818500046	5/09/2018	Regular	ACTIVO
284	SEDE CENTRAL	74	08	DISCO DURO EXTERNO	740818500047	5/09/2018	Regular	ACTIVO
285	SEDE CENTRAL	74	08	DISCO DURO EXTERNO	740818500048	5/09/2018	Regular	ACTIVO
286	SEDE CENTRAL	74	08	DISCO DURO EXTERNO	740818500049	5/09/2018	Regular	ACTIVO
287	SEDE CENTRAL	74	08	DISCO DURO EXTERNO	740818500050	5/09/2018	Malo	ACTIVO
288	SEDE CENTRAL	74	08	DISCO DURO EXTERNO	740818500051	5/09/2018	Regular	ACTIVO
289	SEDE CENTRAL	74	08	DISCO DURO EXTERNO	740818500052	5/09/2018	Regular	ACTIVO
290	SEDE CENTRAL	74	08	DISCO DURO EXTERNO	740818500053	5/09/2018	Regular	ACTIVO
291	SEDE CENTRAL	74	08	DISCO DURO EXTERNO	740818500054	14/12/2018	Regular	ACTIVO
292	SEDE CENTRAL	74	08	DISCO DURO EXTERNO	740818500055	14/12/2018	Regular	ACTIVO
293	SEDE CENTRAL	74	08	DISCO DURO EXTERNO	740818500056	12/11/2019	Bueno	ACTIVO
294	SEDE CENTRAL	74	08	DISCO DURO EXTERNO	740818500057	12/11/2019	Bueno	ACTIVO
295	SEDE CENTRAL	74	08	DISCO DURO EXTERNO	740818500058	12/11/2019	Bueno	ACTIVO
296	SEDE CENTRAL	74	08	DISCO DURO EXTERNO	740818500059	12/11/2019	Bueno	ACTIVO
297	SEDE CENTRAL	74	08	DISCO DURO EXTERNO	740818500060	12/11/2019	Bueno	ACTIVO
298	SEDE CENTRAL	74	08	DISCO DURO EXTERNO	740818500061	23/12/2019	Bueno	ACTIVO
299	SEDE CENTRAL	74	08	DISCO DURO EXTERNO	740818500062	12/09/2019	Regular	ACTIVO
300	SEDE CENTRAL	74	08	DISCO DURO EXTERNO	740818500063	12/01/2020	Bueno	ACTIVO
301	SEDE CENTRAL	74	08	DISCO DURO EXTERNO	740818500064	12/01/2020	Bueno	ACTIVO
302	SEDE CENTRAL	74	08	DISCO DURO EXTERNO	740818500065	12/01/2020	Bueno	ACTIVO
303	SEDE CENTRAL	74	08	DISCO DURO EXTERNO	740818500066	12/01/2020	Bueno	ACTIVO
304	SEDE CENTRAL	74	08	DISCO DURO EXTERNO	740818500067	12/01/2020	Bueno	ACTIVO
305	SEDE CENTRAL	74	08	DISCO DURO EXTERNO	740818500068	12/01/2020	Bueno	ACTIVO
306	SEDE CENTRAL	74	08	DISCO DURO EXTERNO	740818500069	12/01/2020	Bueno	ACTIVO
307	SEDE CENTRAL	74	08	DISCO DURO EXTERNO	740818500070	12/01/2020	Bueno	ACTIVO
308	SEDE CENTRAL	74	08	DISCO DURO EXTERNO	740818500071	12/01/2020	Bueno	ACTIVO
309	SEDE CENTRAL	74	08	DISCO DURO EXTERNO	740818500072	12/01/2020	Bueno	ACTIVO
310	SEDE CENTRAL	74	08	EQUIPO DE CONTROL DE ACCESO BIOMETRICO	740826000002	23/05/2013	Regular	ACTIVO
311	SEDE CENTRAL	74	08	IMPRESORA A INYECCION DE TINTA	740836500001	6/01/2012	Regular	ACTIVO
312	SEDE CENTRAL	74	08	IMPRESORA A INYECCION DE TINTA	740836500002	27/12/2013	Regular	ACTIVO
313	SEDE CENTRAL	74	08	IMPRESORA A INYECCION DE TINTA	740836500004	27/12/2013	Regular	ACTIVO
314	SEDE CENTRAL	74	08	IMPRESORA A INYECCION DE TINTA	740836500005	27/12/2013	Regular	ACTIVO
315	SEDE CENTRAL	74	08	IMPRESORA A INYECCION DE TINTA	740836500008	30/03/2015	Regular	ACTIVO
316	SEDE CENTRAL	74	08	IMPRESORA A INYECCION DE TINTA	740836500009	5/12/2015	Regular	ACTIVO
317	SEDE CENTRAL	74	08	IMPRESORA A INYECCION DE TINTA	740836500010	5/12/2015	Regular	ACTIVO
318	SEDE CENTRAL	74	08	IMPRESORA A INYECCION DE TINTA	740836500011	5/12/2015	Regular	ACTIVO
319	SEDE CENTRAL	74	08	IMPRESORA A INYECCION DE TINTA	740836500012	5/12/2015	Regular	ACTIVO
320	SEDE CENTRAL	74	08	IMPRESORA A INYECCION DE TINTA	740836500013	5/12/2015	Regular	ACTIVO
321	SEDE CENTRAL	74	08	IMPRESORA DE ETIQUETA - IMPRESORA DE TICKET	740840430001	30/12/2011	Regular	ACTIVO
322	SEDE CENTRAL	74	08	IMPRESORA LASER	740841000001	20/12/2011	Malo	ACTIVO
323	SEDE CENTRAL	74	08	IMPRESORA LASER	740841000002	20/12/2011	Regular	ACTIVO
324	SEDE CENTRAL	74	08	IMPRESORA LASER	740841000003	20/12/2011	Regular	ACTIVO
325	SEDE CENTRAL	74	08	IMPRESORA LASER	740841000006	7/12/2012	Regular	ACTIVO

326	SEDE CENTRAL	74	08	IMPRESORA LASER	740841000007	7/12/2012	Regular	ACTIVO
327	SEDE CENTRAL	74	08	IMPRESORA LASER	740841000008	7/12/2012	Regular	ACTIVO
328	SEDE CENTRAL	74	08	IMPRESORA LASER	740841000009	31/12/2013	Regular	ACTIVO
329	SEDE CENTRAL	74	08	IMPRESORA LASER	740841000010	31/12/2013	Regular	ACTIVO
330	SEDE CENTRAL	74	08	IMPRESORA LASER	740841000011	17/03/2014	Regular	ACTIVO
331	SEDE CENTRAL	74	08	IMPRESORA LASER	740841000012	29/12/2015	Regular	ACTIVO
332	SEDE CENTRAL	74	08	IMPRESORA LASER	740841000013	30/09/2016	Regular	ACTIVO
333	SEDE CENTRAL	74	08	IMPRESORA LASER	740841000014	30/09/2016	Malio	ACTIVO
334	SEDE CENTRAL	74	08	IMPRESORA LASER	740841000015	30/09/2016	Regular	ACTIVO
335	SEDE CENTRAL	74	08	IMPRESORA LASER	740841000016	22/12/2016	Regular	ACTIVO
336	SEDE CENTRAL	74	08	IMPRESORA LASER	740841000017	22/12/2016	Regular	ACTIVO
337	SEDE CENTRAL	74	08	IMPRESORA LASER	740841000019	22/12/2016	Regular	ACTIVO
338	SEDE CENTRAL	74	08	IMPRESORA MATRIZ DE PUNTO	740845500001	30/12/2014	Regular	ACTIVO
339	SEDE CENTRAL	74	08	IMPRESORA PARA PLANOS - PLOTTERS	740850000001	31/05/2012	Regular	ACTIVO
340	SEDE CENTRAL	74	08	IMPRESORA PARA PLANOS - PLOTTERS	740850000002	27/04/2015	Regular	ACTIVO
341	SEDE CENTRAL	74	08	IMPRESORA PARA PLANOS - PLOTTERS	740850000003	31/12/2015	Regular	ACTIVO
342	SEDE CENTRAL	74	08	LECTORA DE CODIGO DE BARRAS	740863500001	31/12/2016	Regular	ACTIVO
343	SEDE CENTRAL	74	08	LECTORA DE TARJETA INTELIGENTE	740870950001	20/09/2018	Regular	ACTIVO
344	SEDE CENTRAL	74	08	LECTORA DE TARJETA INTELIGENTE	740870950002	20/09/2018	Regular	ACTIVO
345	SEDE CENTRAL	74	08	LECTORA DE TARJETA INTELIGENTE	740870950003	20/09/2018	Regular	ACTIVO
346	SEDE CENTRAL	74	08	LECTORA DE TARJETA INTELIGENTE	740870950004	20/09/2018	Regular	ACTIVO
347	SEDE CENTRAL	74	08	LECTORA DE TARJETA INTELIGENTE	740870950005	20/09/2018	Regular	ACTIVO
348	SEDE CENTRAL	74	08	LECTORA DE TARJETA INTELIGENTE	740870950006	20/09/2018	Bueno	ACTIVO
349	SEDE CENTRAL	74	08	LECTORA DE TARJETA INTELIGENTE	740870950007	20/09/2018	Regular	ACTIVO
350	SEDE CENTRAL	74	08	LECTORA DE TARJETA INTELIGENTE	740870950008	20/09/2018	Regular	ACTIVO
351	SEDE CENTRAL	74	08	LECTORA DE TARJETA INTELIGENTE	740870950009	20/09/2018	Regular	ACTIVO
352	SEDE CENTRAL	74	08	LECTORA DE TARJETA INTELIGENTE	740870950010	20/09/2018	Regular	ACTIVO
353	SEDE CENTRAL	74	08	LECTORA DE TARJETA INTELIGENTE	740870950011	20/09/2018	Regular	ACTIVO
354	SEDE CENTRAL	74	08	LECTORA DE TARJETA INTELIGENTE	740870950012	29/11/2019	Bueno	ACTIVO
355	SEDE CENTRAL	74	08	LECTORA DE TARJETA INTELIGENTE	740870950013	29/11/2019	Bueno	ACTIVO
356	SEDE CENTRAL	74	08	LECTORA DE TARJETA INTELIGENTE	740870950014	29/11/2019	Bueno	ACTIVO
357	SEDE CENTRAL	74	08	LECTORA DE TARJETA INTELIGENTE	740870950015	29/11/2019	Bueno	ACTIVO
358	SEDE CENTRAL	74	08	LECTORA DE TARJETA INTELIGENTE	740870950016	29/11/2019	Bueno	ACTIVO
359	SEDE CENTRAL	74	08	LECTORA DE TARJETA INTELIGENTE	740870950017	29/11/2019	Bueno	ACTIVO
360	SEDE CENTRAL	74	08	LECTORA DE TARJETA INTELIGENTE	740870950018	29/11/2019	Bueno	ACTIVO
361	SEDE CENTRAL	74	08	LECTORA DE TARJETA INTELIGENTE	740870950019	29/11/2019	Bueno	ACTIVO
362	SEDE CENTRAL	74	08	LECTORA DE TARJETA INTELIGENTE	740870950020	29/11/2019	Bueno	ACTIVO
363	SEDE CENTRAL	74	08	LECTORA DE TARJETA INTELIGENTE	740870950021	29/11/2019	Bueno	ACTIVO
364	SEDE CENTRAL	74	08	LECTORA DE TARJETA INTELIGENTE	740870950022	29/11/2019	Bueno	ACTIVO

467	SEDE CENTRAL	74	08	MONITOR PLANO	740881870001	9/01/2011	Regular	ACTIVO
468	SEDE CENTRAL	74	08	MONITOR PLANO	740881870002	9/01/2011	Regular	ACTIVO
469	SEDE CENTRAL	74	08	MONITOR PLANO	740881870003	9/01/2011	Regular	ACTIVO
470	SEDE CENTRAL	74	08	MONITOR PLANO	740881870004	9/01/2011	Regular	ACTIVO
471	SEDE CENTRAL	74	08	MONITOR PLANO	740881870005	9/01/2011	Regular	ACTIVO
472	SEDE CENTRAL	74	08	MONITOR PLANO	740881870006	9/01/2011	Regular	ACTIVO
473	SEDE CENTRAL	74	08	MONITOR PLANO	740881870008	9/01/2011	Regular	ACTIVO
474	SEDE CENTRAL	74	08	MONITOR PLANO	740881870018	30/12/2011	Malo	ACTIVO
475	SEDE CENTRAL	74	08	MONITOR PLANO	740881870020	15/06/2012	Regular	ACTIVO
476	SEDE CENTRAL	74	08	MONITOR PLANO	740881870023	15/06/2012	Regular	ACTIVO
477	SEDE CENTRAL	74	08	MONITOR PLANO	740881870024	15/06/2012	Regular	ACTIVO
478	SEDE CENTRAL	74	08	MONITOR PLANO	740881870026	15/06/2012	Regular	ACTIVO
479	SEDE CENTRAL	74	08	MONITOR PLANO	740881870028	15/06/2012	Regular	ACTIVO
480	SEDE CENTRAL	74	08	MONITOR PLANO	740881870030	16/06/2012	Regular	ACTIVO
481	SEDE CENTRAL	74	08	MONITOR PLANO	740881870031	17/06/2012	Regular	ACTIVO
482	SEDE CENTRAL	74	08	MONITOR PLANO	740881870032	18/06/2012	Regular	ACTIVO
483	SEDE CENTRAL	74	08	MONITOR PLANO	740881870033	19/06/2012	Regular	ACTIVO
484	SEDE CENTRAL	74	08	MONITOR PLANO	740881870034	19/06/2012	Regular	ACTIVO
485	SEDE CENTRAL	74	08	MONITOR PLANO	740881870036	20/06/2012	Regular	ACTIVO
486	SEDE CENTRAL	74	08	MONITOR PLANO	740881870037	21/06/2012	Regular	ACTIVO
487	SEDE CENTRAL	74	08	MONITOR PLANO	740881870038	22/06/2012	Regular	ACTIVO
488	SEDE CENTRAL	74	08	MONITOR PLANO	740881870039	23/06/2012	Regular	ACTIVO
489	SEDE CENTRAL	74	08	MONITOR PLANO	740881870041	31/12/2012	Regular	ACTIVO
490	SEDE CENTRAL	74	08	MONITOR PLANO	740881870042	31/12/2012	Regular	ACTIVO
491	SEDE CENTRAL	74	08	MONITOR PLANO	740881870043	31/12/2012	Regular	ACTIVO
492	SEDE CENTRAL	74	08	MONITOR PLANO	740881870044	31/12/2012	Regular	ACTIVO
493	SEDE CENTRAL	74	08	MONITOR PLANO	740881870045	31/12/2012	Regular	ACTIVO
494	SEDE CENTRAL	74	08	MONITOR PLANO	740881870046	31/12/2012	Regular	ACTIVO
495	SEDE CENTRAL	74	08	MONITOR PLANO	740881870047	31/12/2012	Regular	ACTIVO
496	SEDE CENTRAL	74	08	MONITOR PLANO	740881870048	31/12/2012	Regular	ACTIVO
497	SEDE CENTRAL	74	08	MONITOR PLANO	740881870049	31/12/2012	Regular	ACTIVO
498	SEDE CENTRAL	74	08	MONITOR PLANO	740881870050	31/12/2012	Regular	ACTIVO
499	SEDE CENTRAL	74	08	MONITOR PLANO	740881870051	12/10/2014	Regular	ACTIVO
500	SEDE CENTRAL	74	08	MONITOR PLANO	740881870052	30/09/2016	Regular	ACTIVO
501	SEDE CENTRAL	74	08	MONITOR PLANO	740881870053	14/11/2011	Regular	ACTIVO
502	SEDE CENTRAL	74	08	MOUSE INALAMBRICO	740882240001	13/11/2017	Malo	ACTIVO
503	SEDE CENTRAL	74	08	MOUSE INALAMBRICO	740882240002	13/11/2017	Regular	ACTIVO
504	SEDE CENTRAL	74	08	MOUSE INALAMBRICO	740882240003	13/11/2017	Regular	ACTIVO
505	SEDE CENTRAL	74	08	MOUSE INALAMBRICO	740882240004	13/11/2017	Regular	ACTIVO
506	SEDE CENTRAL	74	08	MOUSE INALAMBRICO	740882240005	13/11/2017	Regular	ACTIVO
507	SEDE CENTRAL	74	08	PANTALLA DE TOQUE EXTERNA - TOUCH SCREEN FLAT	740882620001	19/01/2016	Nuevo	ACTIVO
508	SEDE CENTRAL	74	08	PANTALLA DE TOQUE EXTERNA - TOUCH SCREEN FLAT	740882620002	19/01/2016	Regular	ACTIVO
509	SEDE CENTRAL	74	08	SERVIDOR	740892000001	20/10/2014	Regular	ACTIVO
510	SEDE CENTRAL	74	08	SERVIDOR	740892000002	14/10/2015	Regular	ACTIVO
511	SEDE CENTRAL	74	08	SERVIDOR	740892000004	20/06/2012	Regular	ACTIVO
512	SEDE CENTRAL	74	08	SERVIDOR	740892000006	25/04/2017	Regular	ACTIVO
513	SEDE CENTRAL	74	08	SERVIDOR	740892000007	17/08/2017	Regular	ACTIVO
514	SEDE CENTRAL	74	08	SERVIDOR	740892000008	2/07/2018	Nuevo	ACTIVO
515	SEDE CENTRAL	74	08	TABLETA PAD	740894930003	22/11/2013	Regular	ACTIVO
516	SEDE CENTRAL	74	08	TABLETA PAD	740894930004	12/12/2014	Regular	ACTIVO
517	SEDE CENTRAL	74	08	TABLETA PAD	740894930005	26/12/2014	Regular	ACTIVO
518	SEDE CENTRAL	74	08	TABLETA PAD	740894930006	25/03/2015	Regular	ACTIVO
519	SEDE CENTRAL	74	08	TABLETA PAD	740894930007	25/03/2015	Regular	ACTIVO
520	SEDE CENTRAL	74	08	TABLETA PAD	740894930008	25/03/2015	Regular	ACTIVO
521	SEDE CENTRAL	74	08	TABLETA PAD	740894930009	25/03/2015	Malo	ACTIVO
522	SEDE CENTRAL	74	08	TABLETA PAD	740894930010	11/11/2015	Regular	ACTIVO
523	SEDE CENTRAL	74	08	TABLETA PAD	740894930011	11/11/2015	Regular	ACTIVO

634	SEDE CENTRAL	74	08	TECLADO - KEYBOARD	740895000113	30/12/2015	Regular	ACTIVO
635	SEDE CENTRAL	74	08	TECLADO - KEYBOARD	740895000114	30/12/2015	Regular	ACTIVO
636	SEDE CENTRAL	74	08	TECLADO - KEYBOARD	740895000115	30/12/2015	Regular	ACTIVO
637	SEDE CENTRAL	74	08	TECLADO - KEYBOARD	740895000116	30/12/2015	Regular	ACTIVO
638	SEDE CENTRAL	74	08	TECLADO - KEYBOARD	740895000117	30/12/2015	Regular	ACTIVO
639	SEDE CENTRAL	74	08	TECLADO - KEYBOARD	740895000118	30/12/2015	Regular	ACTIVO
640	SEDE CENTRAL	74	08	TECLADO - KEYBOARD	740895000119	30/12/2015	Regular	ACTIVO
641	SEDE CENTRAL	74	08	TECLADO - KEYBOARD	740895000120	30/12/2015	Regular	ACTIVO
642	SEDE CENTRAL	74	08	TECLADO - KEYBOARD	740895000121	31/12/2012	Regular	ACTIVO
643	SEDE CENTRAL	74	08	TECLADO - KEYBOARD	740895000122	30/09/2016	Regular	ACTIVO
644	SEDE CENTRAL	74	08	TECLADO - KEYBOARD	740895000123	14/11/2011	Regular	ACTIVO
645	SEDE CENTRAL	74	08	TECLADO - KEYBOARD	740895000124	14/11/2011	Regular	ACTIVO
646	SEDE CENTRAL	74	08	TECLADO - KEYBOARD	740895000125	14/11/2011	Regular	ACTIVO
647	SEDE CENTRAL	74	08	TECLADO - KEYBOARD	740895000126	29/03/2012	Regular	ACTIVO
648	SEDE CENTRAL	74	08	TECLADO - KEYBOARD	740895000127	29/03/2012	Regular	ACTIVO
649	SEDE CENTRAL	74	08	TECLADO - KEYBOARD	740895000129	29/03/2012	Regular	ACTIVO
650	SEDE CENTRAL	74	08	TECLADO - KEYBOARD	740895000135	30/12/2011	Regular	ACTIVO
651	SEDE CENTRAL	74	08	TECLADO - KEYBOARD	740895000137	2/01/2018	Regular	ACTIVO
652	SEDE CENTRAL	74	08	TECLADO - KEYBOARD	740895000138	2/01/2018	Regular	ACTIVO
653	SEDE CENTRAL	74	08	TECLADO - KEYBOARD	740895000139	2/01/2018	Regular	ACTIVO
654	SEDE CENTRAL	74	08	TECLADO - KEYBOARD	740895000140	12/11/2019	Bueno	ACTIVO
655	SEDE CENTRAL	74	08	TECLADO - KEYBOARD	740895000141	12/11/2019	Bueno	ACTIVO
656	SEDE CENTRAL	74	08	TECLADO - KEYBOARD	740895000142	12/11/2019	Bueno	ACTIVO
657	SEDE CENTRAL	74	08	TECLADO - KEYBOARD	740895000143	12/11/2019	Bueno	ACTIVO
658	SEDE CENTRAL	74	08	TECLADO INALAMBRICO	740895560001	11/08/2017	Regular	ACTIVO
659	SEDE CENTRAL	74	08	TECLADO INALAMBRICO	740895560002	11/08/2017	Regular	ACTIVO
660	SEDE CENTRAL	74	08	TECLADO INALAMBRICO	740895560003	11/08/2017	Regular	ACTIVO
661	SEDE CENTRAL	74	08	TECLADO INALAMBRICO	740895560004	11/08/2017	Regular	ACTIVO
662	SEDE CENTRAL	74	08	TECLADO INALAMBRICO	740895560005	11/08/2017	Regular	ACTIVO
663	SEDE CENTRAL	74	08	UNIDAD CENTRAL DE PROCESO - CPU	740899500003	9/01/2011	Malo	ACTIVO
664	SEDE CENTRAL	74	08	UNIDAD CENTRAL DE PROCESO - CPU	740899500004	9/01/2011	Regular	ACTIVO
665	SEDE CENTRAL	74	08	UNIDAD CENTRAL DE PROCESO - CPU	740899500005	9/01/2011	Regular	ACTIVO
666	SEDE CENTRAL	74	08	UNIDAD CENTRAL DE PROCESO - CPU	740899500007	9/01/2011	Regular	ACTIVO
667	SEDE CENTRAL	74	08	UNIDAD CENTRAL DE PROCESO - CPU	740899500009	9/01/2011	Regular	ACTIVO
668	SEDE CENTRAL	74	08	UNIDAD CENTRAL DE PROCESO - CPU	740899500021	30/12/2011	Malo	ACTIVO
669	SEDE CENTRAL	74	08	UNIDAD CENTRAL DE PROCESO - CPU	740899500022	15/06/2012	Regular	ACTIVO
670	SEDE CENTRAL	74	08	UNIDAD CENTRAL DE PROCESO - CPU	740899500025	15/06/2012	Malo	ACTIVO
671	SEDE CENTRAL	74	08	UNIDAD CENTRAL DE PROCESO - CPU	740899500026	15/06/2012	Regular	ACTIVO
672	SEDE CENTRAL	74	08	UNIDAD CENTRAL DE PROCESO - CPU	740899500028	15/06/2012	Regular	ACTIVO
673	SEDE CENTRAL	74	08	UNIDAD CENTRAL DE PROCESO - CPU	740899500029	15/06/2012	Regular	ACTIVO

674	SEDE CENTRAL	74	08	UNIDAD CENTRAL DE PROCESO - CPU	740899500030	15/06/2012	Regular	ACTIVO
675	SEDE CENTRAL	74	08	UNIDAD CENTRAL DE PROCESO - CPU	740899500031	15/06/2012	Regular	ACTIVO
676	SEDE CENTRAL	74	08	UNIDAD CENTRAL DE PROCESO - CPU	740899500032	15/06/2012	Regular	ACTIVO
677	SEDE CENTRAL	74	08	UNIDAD CENTRAL DE PROCESO - CPU	740899500034	15/06/2012	Regular	ACTIVO
678	SEDE CENTRAL	74	08	UNIDAD CENTRAL DE PROCESO - CPU	740899500035	15/06/2012	Regular	ACTIVO
679	SEDE CENTRAL	74	08	UNIDAD CENTRAL DE PROCESO - CPU	740899500036	15/06/2012	Regular	ACTIVO
680	SEDE CENTRAL	74	08	UNIDAD CENTRAL DE PROCESO - CPU	740899500037	15/06/2012	Regular	ACTIVO
681	SEDE CENTRAL	74	08	UNIDAD CENTRAL DE PROCESO - CPU	740899500038	15/06/2012	Regular	ACTIVO
682	SEDE CENTRAL	74	08	UNIDAD CENTRAL DE PROCESO - CPU	740899500039	15/06/2012	Regular	ACTIVO
683	SEDE CENTRAL	74	08	UNIDAD CENTRAL DE PROCESO - CPU	740899500040	15/06/2012	Regular	ACTIVO
684	SEDE CENTRAL	74	08	UNIDAD CENTRAL DE PROCESO - CPU	740899500042	31/12/2012	Regular	ACTIVO
685	SEDE CENTRAL	74	08	UNIDAD CENTRAL DE PROCESO - CPU	740899500043	31/12/2012	Regular	ACTIVO
686	SEDE CENTRAL	74	08	UNIDAD CENTRAL DE PROCESO - CPU	740899500047	31/12/2012	Regular	ACTIVO
687	SEDE CENTRAL	74	08	UNIDAD CENTRAL DE PROCESO - CPU	740899500048	31/12/2012	Regular	ACTIVO
688	SEDE CENTRAL	74	08	UNIDAD CENTRAL DE PROCESO - CPU	740899500050	31/12/2012	Regular	ACTIVO
689	SEDE CENTRAL	74	08	UNIDAD CENTRAL DE PROCESO - CPU	740899500051	27/12/2013	Regular	ACTIVO
690	SEDE CENTRAL	74	08	UNIDAD CENTRAL DE PROCESO - CPU	740899500052	27/12/2013	Regular	ACTIVO
691	SEDE CENTRAL	74	08	UNIDAD CENTRAL DE PROCESO - CPU	740899500053	27/12/2013	Regular	ACTIVO
692	SEDE CENTRAL	74	08	UNIDAD CENTRAL DE PROCESO - CPU	740899500054	27/12/2013	Regular	ACTIVO
693	SEDE CENTRAL	74	08	UNIDAD CENTRAL DE PROCESO - CPU	740899500055	27/12/2013	Malo	ACTIVO
694	SEDE CENTRAL	74	08	UNIDAD CENTRAL DE PROCESO - CPU	740899500057	31/12/2013	Regular	ACTIVO
695	SEDE CENTRAL	74	08	UNIDAD CENTRAL DE PROCESO - CPU	740899500058	31/12/2013	Regular	ACTIVO
696	SEDE CENTRAL	74	08	UNIDAD CENTRAL DE PROCESO - CPU	740899500059	22/04/2014	Regular	ACTIVO
697	SEDE CENTRAL	74	08	UNIDAD CENTRAL DE PROCESO - CPU	740899500060	22/04/2014	Regular	ACTIVO
698	SEDE CENTRAL	74	08	UNIDAD CENTRAL DE PROCESO - CPU	740899500061	22/04/2014	Regular	ACTIVO
699	SEDE CENTRAL	74	08	UNIDAD CENTRAL DE PROCESO - CPU	740899500062	22/04/2014	Regular	ACTIVO

700	SEDE CENTRAL	74	08	UNIDAD CENTRAL DE PROCESO - CPU	740899500063	22/04/2014	Regular	ACTIVO
701	SEDE CENTRAL	74	08	UNIDAD CENTRAL DE PROCESO - CPU	740899500065	22/04/2014	Malo	ACTIVO
702	SEDE CENTRAL	74	08	UNIDAD CENTRAL DE PROCESO - CPU	740899500067	22/04/2014	Regular	ACTIVO
703	SEDE CENTRAL	74	08	UNIDAD CENTRAL DE PROCESO - CPU	740899500069	22/04/2014	Regular	ACTIVO
704	SEDE CENTRAL	74	08	UNIDAD CENTRAL DE PROCESO - CPU	740899500070	22/04/2014	Regular	ACTIVO
705	SEDE CENTRAL	74	08	UNIDAD CENTRAL DE PROCESO - CPU	740899500071	22/12/2014	Regular	ACTIVO
706	SEDE CENTRAL	74	08	UNIDAD CENTRAL DE PROCESO - CPU	740899500072	22/12/2014	Regular	ACTIVO
707	SEDE CENTRAL	74	08	UNIDAD CENTRAL DE PROCESO - CPU	740899500073	22/12/2014	Regular	ACTIVO
708	SEDE CENTRAL	74	08	UNIDAD CENTRAL DE PROCESO - CPU	740899500074	22/12/2014	Regular	ACTIVO
709	SEDE CENTRAL	74	08	UNIDAD CENTRAL DE PROCESO - CPU	740899500075	22/12/2014	Regular	ACTIVO
710	SEDE CENTRAL	74	08	UNIDAD CENTRAL DE PROCESO - CPU	740899500076	22/12/2014	Regular	ACTIVO
711	SEDE CENTRAL	74	08	UNIDAD CENTRAL DE PROCESO - CPU	740899500077	22/12/2014	Regular	ACTIVO
712	SEDE CENTRAL	74	08	UNIDAD CENTRAL DE PROCESO - CPU	740899500078	22/12/2014	Regular	ACTIVO
713	SEDE CENTRAL	74	08	UNIDAD CENTRAL DE PROCESO - CPU	740899500079	22/12/2014	Regular	ACTIVO
714	SEDE CENTRAL	74	08	UNIDAD CENTRAL DE PROCESO - CPU	740899500080	22/12/2014	Regular	ACTIVO
715	SEDE CENTRAL	74	08	UNIDAD CENTRAL DE PROCESO - CPU	740899500081	22/12/2014	Regular	ACTIVO
716	SEDE CENTRAL	74	08	UNIDAD CENTRAL DE PROCESO - CPU	740899500082	22/12/2014	Regular	ACTIVO
717	SEDE CENTRAL	74	08	UNIDAD CENTRAL DE PROCESO - CPU	740899500083	22/12/2014	Regular	ACTIVO
718	SEDE CENTRAL	74	08	UNIDAD CENTRAL DE PROCESO - CPU	740899500084	22/12/2014	Regular	ACTIVO
719	SEDE CENTRAL	74	08	UNIDAD CENTRAL DE PROCESO - CPU	740899500085	22/12/2014	Regular	ACTIVO
720	SEDE CENTRAL	74	08	UNIDAD CENTRAL DE PROCESO - CPU	740899500086	22/12/2014	Regular	ACTIVO
721	SEDE CENTRAL	74	08	UNIDAD CENTRAL DE PROCESO - CPU	740899500087	22/12/2014	Regular	ACTIVO
722	SEDE CENTRAL	74	08	UNIDAD CENTRAL DE PROCESO - CPU	740899500088	22/12/2014	Regular	ACTIVO
723	SEDE CENTRAL	74	08	UNIDAD CENTRAL DE PROCESO - CPU	740899500089	22/12/2014	Regular	ACTIVO
724	SEDE CENTRAL	74	08	UNIDAD CENTRAL DE PROCESO - CPU	740899500090	30/06/2016	Regular	ACTIVO
725	SEDE CENTRAL	74	08	UNIDAD CENTRAL DE PROCESO - CPU	740899500091	22/12/2014	Regular	ACTIVO

726	SEDE CENTRAL	74	08	UNIDAD CENTRAL DE PROCESO - CPU	740899500092	22/12/2014	Regular	ACTIVO
727	SEDE CENTRAL	74	08	UNIDAD CENTRAL DE PROCESO - CPU	740899500093	22/12/2014	Regular	ACTIVO
728	SEDE CENTRAL	74	08	UNIDAD CENTRAL DE PROCESO - CPU	740899500094	22/12/2014	Regular	ACTIVO
729	SEDE CENTRAL	74	08	UNIDAD CENTRAL DE PROCESO - CPU	740899500095	22/12/2014	Regular	ACTIVO
730	SEDE CENTRAL	74	08	UNIDAD CENTRAL DE PROCESO - CPU	740899500096	6/05/2015	Regular	ACTIVO
731	SEDE CENTRAL	74	08	UNIDAD CENTRAL DE PROCESO - CPU	740899500097	6/05/2015	Regular	ACTIVO
732	SEDE CENTRAL	74	08	UNIDAD CENTRAL DE PROCESO - CPU	740899500098	6/05/2015	Regular	ACTIVO
733	SEDE CENTRAL	74	08	UNIDAD CENTRAL DE PROCESO - CPU	740899500099	11/11/2015	Regular	ACTIVO
734	SEDE CENTRAL	74	08	UNIDAD CENTRAL DE PROCESO - CPU	740899500100	11/11/2015	Regular	ACTIVO
735	SEDE CENTRAL	74	08	UNIDAD CENTRAL DE PROCESO - CPU	740899500101	11/11/2015	Regular	ACTIVO
736	SEDE CENTRAL	74	08	UNIDAD CENTRAL DE PROCESO - CPU	740899500102	11/11/2015	Regular	ACTIVO
737	SEDE CENTRAL	74	08	UNIDAD CENTRAL DE PROCESO - CPU	740899500103	11/11/2015	Regular	ACTIVO
738	SEDE CENTRAL	74	08	UNIDAD CENTRAL DE PROCESO - CPU	740899500104	11/11/2015	Regular	ACTIVO
739	SEDE CENTRAL	74	08	UNIDAD CENTRAL DE PROCESO - CPU	740899500105	11/11/2015	Regular	ACTIVO
740	SEDE CENTRAL	74	08	UNIDAD CENTRAL DE PROCESO - CPU	740899500106	11/11/2015	Regular	ACTIVO
741	SEDE CENTRAL	74	08	UNIDAD CENTRAL DE PROCESO - CPU	740899500107	11/11/2015	Regular	ACTIVO
742	SEDE CENTRAL	74	08	UNIDAD CENTRAL DE PROCESO - CPU	740899500108	11/11/2015	Regular	ACTIVO
743	SEDE CENTRAL	74	08	UNIDAD CENTRAL DE PROCESO - CPU	740899500109	11/11/2015	Regular	ACTIVO
744	SEDE CENTRAL	74	08	UNIDAD CENTRAL DE PROCESO - CPU	740899500110	11/11/2015	Regular	ACTIVO
745	SEDE CENTRAL	74	08	UNIDAD CENTRAL DE PROCESO - CPU	740899500111	11/11/2015	Regular	ACTIVO
746	SEDE CENTRAL	74	08	UNIDAD CENTRAL DE PROCESO - CPU	740899500112	11/11/2015	Regular	ACTIVO
747	SEDE CENTRAL	74	08	UNIDAD CENTRAL DE PROCESO - CPU	740899500113	11/11/2015	Regular	ACTIVO
748	SEDE CENTRAL	74	08	UNIDAD CENTRAL DE PROCESO - CPU	740899500114	28/12/2015	Regular	ACTIVO
749	SEDE CENTRAL	74	08	UNIDAD CENTRAL DE PROCESO - CPU	740899500115	28/12/2015	Regular	ACTIVO
750	SEDE CENTRAL	74	08	UNIDAD CENTRAL DE PROCESO - CPU	740899500116	28/12/2015	Regular	ACTIVO
751	SEDE CENTRAL	74	08	UNIDAD CENTRAL DE PROCESO - CPU	740899500117	28/12/2015	Regular	ACTIVO

752	SEDE CENTRAL	74	08	UNIDAD CENTRAL DE PROCESO - CPU	740899500118	28/12/2015	Regular	ACTIVO
753	SEDE CENTRAL	74	08	UNIDAD CENTRAL DE PROCESO - CPU	740899500119	28/12/2015	Regular	ACTIVO
754	SEDE CENTRAL	74	08	UNIDAD CENTRAL DE PROCESO - CPU	740899500120	28/12/2015	Regular	ACTIVO
755	SEDE CENTRAL	74	08	UNIDAD CENTRAL DE PROCESO - CPU	740899500121	28/12/2015	Regular	ACTIVO
756	SEDE CENTRAL	74	08	UNIDAD CENTRAL DE PROCESO - CPU	740899500122	28/12/2015	Regular	ACTIVO
757	SEDE CENTRAL	74	08	UNIDAD CENTRAL DE PROCESO - CPU	740899500123	28/12/2015	Regular	ACTIVO
758	SEDE CENTRAL	74	08	UNIDAD CENTRAL DE PROCESO - CPU	740899500124	28/12/2015	Regular	ACTIVO
759	SEDE CENTRAL	74	08	UNIDAD CENTRAL DE PROCESO - CPU	740899500125	28/12/2015	Regular	ACTIVO
760	SEDE CENTRAL	74	08	UNIDAD CENTRAL DE PROCESO - CPU	740899500126	28/12/2015	Regular	ACTIVO
761	SEDE CENTRAL	74	08	UNIDAD CENTRAL DE PROCESO - CPU	740899500127	28/12/2015	Regular	ACTIVO
762	SEDE CENTRAL	74	08	UNIDAD CENTRAL DE PROCESO - CPU	740899500128	28/12/2015	Regular	ACTIVO
763	SEDE CENTRAL	74	08	UNIDAD CENTRAL DE PROCESO - CPU	740899500129	28/12/2015	Regular	ACTIVO
764	SEDE CENTRAL	74	08	UNIDAD CENTRAL DE PROCESO - CPU	740899500130	28/12/2015	Regular	ACTIVO
765	SEDE CENTRAL	74	08	UNIDAD CENTRAL DE PROCESO - CPU	740899500131	28/12/2015	Regular	ACTIVO
766	SEDE CENTRAL	74	08	UNIDAD CENTRAL DE PROCESO - CPU	740899500132	28/12/2015	Regular	ACTIVO
767	SEDE CENTRAL	74	08	UNIDAD CENTRAL DE PROCESO - CPU	740899500133	29/12/2015	Regular	ACTIVO
768	SEDE CENTRAL	74	08	UNIDAD CENTRAL DE PROCESO - CPU	740899500134	30/12/2015	Regular	ACTIVO
769	SEDE CENTRAL	74	08	UNIDAD CENTRAL DE PROCESO - CPU	740899500135	30/12/2015	Regular	ACTIVO
770	SEDE CENTRAL	74	08	UNIDAD CENTRAL DE PROCESO - CPU	740899500136	30/12/2015	Regular	ACTIVO
771	SEDE CENTRAL	74	08	UNIDAD CENTRAL DE PROCESO - CPU	740899500137	30/12/2015	Regular	ACTIVO
772	SEDE CENTRAL	74	08	UNIDAD CENTRAL DE PROCESO - CPU	740899500138	30/12/2015	Regular	ACTIVO
773	SEDE CENTRAL	74	08	UNIDAD CENTRAL DE PROCESO - CPU	740899500139	30/12/2015	Regular	ACTIVO
774	SEDE CENTRAL	74	08	UNIDAD CENTRAL DE PROCESO - CPU	740899500140	30/12/2015	Regular	ACTIVO
775	SEDE CENTRAL	74	08	UNIDAD CENTRAL DE PROCESO - CPU	740899500141	30/12/2015	Regular	ACTIVO
776	SEDE CENTRAL	74	08	UNIDAD CENTRAL DE PROCESO - CPU	740899500142	30/12/2015	Regular	ACTIVO
777	SEDE CENTRAL	74	08	UNIDAD CENTRAL DE PROCESO - CPU	740899500143	30/12/2015	Regular	ACTIVO

778	SEDE CENTRAL	74	08	UNIDAD CENTRAL DE PROCESO - CPU	740899500144	3/10/2016	Regular	ACTIVO
779	SEDE CENTRAL	74	08	UNIDAD CENTRAL DE PROCESO - CPU	740899500145	3/10/2016	Regular	ACTIVO
780	SEDE CENTRAL	74	08	UNIDAD CENTRAL DE PROCESO - CPU	740899500146	22/12/2016	Regular	ACTIVO
781	SEDE CENTRAL	74	08	UNIDAD CENTRAL DE PROCESO - CPU	740899500147	30/09/2016	Regular	ACTIVO
782	SEDE CENTRAL	74	08	UNIDAD CENTRAL DE PROCESO - CPU	740899500148	22/12/2016	Regular	ACTIVO
783	SEDE CENTRAL	74	08	UNIDAD CENTRAL DE PROCESO - CPU	740899500149	22/12/2016	Regular	ACTIVO
784	SEDE CENTRAL	74	08	UNIDAD CENTRAL DE PROCESO - CPU	740899500150	2/01/2018	Regular	ACTIVO
785	SEDE CENTRAL	74	08	UNIDAD CENTRAL DE PROCESO - CPU	740899500151	2/01/2018	Regular	ACTIVO
786	SEDE CENTRAL	74	08	UNIDAD CENTRAL DE PROCESO - CPU	740899500152	2/01/2018	Regular	ACTIVO
787	SEDE CENTRAL	74	08	UNIDAD CENTRAL DE PROCESO - CPU	740899500153	25/04/2018	Regular	ACTIVO
788	SEDE CENTRAL	74	08	UNIDAD CENTRAL DE PROCESO - CPU	740899500154	30/12/2019	Bueno	ACTIVO
789	SEDE CENTRAL	74	08	UNIDAD CENTRAL DE PROCESO - CPU	740899500155	30/12/2019	Bueno	ACTIVO
790	SEDE CENTRAL	74	08	UNIDAD CENTRAL DE PROCESO - CPU	740899500156	30/12/2019	Bueno	ACTIVO
791	SEDE CENTRAL	74	08	UNIDAD CENTRAL DE PROCESO - CPU	740899500157	30/12/2019	Bueno	ACTIVO
792	SEDE CENTRAL	74	08	UNIDAD CENTRAL DE PROCESO - CPU	740899500158	30/12/2019	Bueno	ACTIVO
793	SEDE CENTRAL	74	08	UNIDAD CENTRAL DE PROCESO - CPU	740899500159	30/12/2019	Bueno	ACTIVO
794	SEDE CENTRAL	74	08	UNIDAD CENTRAL DE PROCESO - CPU	740899500160	30/12/2019	Bueno	ACTIVO
795	SEDE CENTRAL	74	22	CAMARA FOTOGRAFICA DIGITAL	742208970001	31/12/2016	Regular	ACTIVO
796	SEDE CENTRAL	74	22	CAMARA FOTOGRAFICA DIGITAL	742208970002	31/12/2016	Regular	ACTIVO
797	SEDE CENTRAL	74	22	CAMARA FOTOGRAFICA DIGITAL	742208970003	22/04/2013	Regular	ACTIVO
798	SEDE CENTRAL	74	22	CAMARA FOTOGRAFICA DIGITAL	742208970004	22/04/2013	Regular	ACTIVO
799	SEDE CENTRAL	74	22	CAMARA FOTOGRAFICA DIGITAL	742208970005	15/04/2015	Regular	ACTIVO
800	SEDE CENTRAL	74	22	CAMARA FOTOGRAFICA DIGITAL	742208970006	23/10/2015	Regular	ACTIVO
801	SEDE CENTRAL	74	22	CAMARA FOTOGRAFICA DIGITAL	742208970007	3/04/2016	Regular	ACTIVO
802	SEDE CENTRAL	74	22	CAMARA FOTOGRAFICA DIGITAL	742208970008	3/04/2016	Regular	ACTIVO
803	SEDE CENTRAL	74	22	CAMARA FOTOGRAFICA DIGITAL	742208970009	22/12/2016	Regular	ACTIVO
804	SEDE CENTRAL	74	22	CAMARA FOTOGRAFICA DIGITAL	742208970010	5/03/2017	Regular	ACTIVO
805	SEDE CENTRAL	74	22	CAMARA FOTOGRAFICA DIGITAL	742208970011	5/03/2017	Regular	ACTIVO
806	SEDE CENTRAL	74	22	CAMARA FOTOGRAFICA DIGITAL	742208970012	5/03/2017	Regular	ACTIVO

807	SEDE CENTRAL	74	22	CAMARA FOTOGRAFICA DIGITAL	742208970013	5/03/2017	Regular	ACTIVO
808	SEDE CENTRAL	74	22	CAMARA FOTOGRAFICA DIGITAL	742208970014	30/10/2017	Regular	ACTIVO
809	SEDE CENTRAL	74	22	DESTRUCTORA DE DOCUMENTOS	742216550001	31/12/2016	Regular	ACTIVO
810	SEDE CENTRAL	74	22	DESTRUCTORA DE DOCUMENTOS	742216550002	31/12/2016	Regular	ACTIVO
811	SEDE CENTRAL	74	22	EQUIPO MULTIFUNCION AL COPIADORA IMPRESORA SCANNER Y/O FAX	742223580001	30/12/2011	Regular	ACTIVO
812	SEDE CENTRAL	74	22	EQUIPO MULTIFUNCION AL COPIADORA IMPRESORA SCANNER Y/O FAX	742223580002	31/12/2016	Regular	ACTIVO
813	SEDE CENTRAL	74	22	EQUIPO MULTIFUNCION AL COPIADORA IMPRESORA SCANNER Y/O FAX	742223580003	28/03/2014	Regular	ACTIVO
814	SEDE CENTRAL	74	22	EQUIPO MULTIFUNCION AL COPIADORA IMPRESORA SCANNER Y/O FAX	742223580004	28/03/2014	Regular	ACTIVO
815	SEDE CENTRAL	74	22	EQUIPO MULTIFUNCION AL COPIADORA IMPRESORA SCANNER Y/O FAX	742223580005	12/12/2014	Regular	ACTIVO
816	SEDE CENTRAL	74	22	EQUIPO MULTIFUNCION AL COPIADORA IMPRESORA SCANNER Y/O FAX	742223580006	30/06/2016	Regular	ACTIVO
817	SEDE CENTRAL	74	22	EQUIPO MULTIFUNCION AL COPIADORA IMPRESORA SCANNER Y/O FAX	742223580007	23/12/2015	Regular	ACTIVO
818	SEDE CENTRAL	74	22	EQUIPO MULTIFUNCION AL COPIADORA IMPRESORA SCANNER Y/O FAX	742223580008	23/12/2015	Regular	ACTIVO
819	SEDE CENTRAL	74	22	EQUIPO MULTIFUNCION AL COPIADORA IMPRESORA SCANNER Y/O FAX	742223580009	23/12/2015	Regular	ACTIVO
820	SEDE CENTRAL	74	22	EQUIPO MULTIFUNCION AL COPIADORA IMPRESORA SCANNER Y/O FAX	742223580010	23/12/2015	Regular	ACTIVO
821	SEDE CENTRAL	74	22	EQUIPO MULTIFUNCION AL COPIADORA IMPRESORA SCANNER Y/O FAX	742223580011	31/12/2015	Regular	ACTIVO
822	SEDE CENTRAL	74	22	EQUIPO MULTIFUNCION AL COPIADORA IMPRESORA SCANNER Y/O FAX	742223580012	31/12/2015	Regular	ACTIVO
823	SEDE CENTRAL	74	22	EQUIPO MULTIFUNCION AL COPIADORA IMPRESORA SCANNER Y/O FAX	742223580013	8/04/2017	Regular	ACTIVO

824	SEDE CENTRAL	74	22	GUILLOTINA	742229930001	27/10/2011	Regular	ACTIVO
825	SEDE CENTRAL	74	22	GUILLOTINA	742229930002	31/12/2016	Regular	ACTIVO
826	SEDE CENTRAL	74	22	GUILLOTINA	742229930003	22/12/2016	Regular	ACTIVO
827	SEDE CENTRAL	74	22	MAQUINA ANILLADORA PERFORADORA	742232610001	31/12/2016	Regular	ACTIVO
828	SEDE CENTRAL	74	22	MAQUINA ANILLADORA PERFORADORA	742232610002	31/12/2016	Regular	ACTIVO
829	SEDE CENTRAL	74	22	MAQUINA ANILLADORA PERFORADORA	742232610003	22/12/2016	Regular	ACTIVO
830	SEDE CENTRAL	74	22	MAQUINA ESPIRALADORA	742245990001	31/12/2016	Regular	ACTIVO
831	SEDE CENTRAL	74	22	PIZARRA ELECTRONICA	742262040001	30/12/2011	Regular	ACTIVO
832	SEDE CENTRAL	74	22	PIZARRA ELECTRONICA	742262040002	28/12/2013	Regular	ACTIVO
833	SEDE CENTRAL	74	22	PIZARRA ELECTRONICA	742262040003	28/12/2012	Regular	ACTIVO
834	SEDE CENTRAL	74	22	SURTIDOR DE AGUA ELECTRICO - DISPENSADOR ELECTRICO	742299890001	31/12/2016	Malo	ACTIVO
835	SEDE CENTRAL	74	22	SURTIDOR DE AGUA ELECTRICO - DISPENSADOR ELECTRICO	742299890002	31/12/2016	Malo	ACTIVO
836	SEDE CENTRAL	74	22	SURTIDOR DE AGUA ELECTRICO - DISPENSADOR ELECTRICO	742299890003	31/12/2016	Malo	ACTIVO
837	SEDE CENTRAL	74	22	SURTIDOR DE AGUA ELECTRICO - DISPENSADOR ELECTRICO	742299890004	31/12/2016	Regular	ACTIVO
838	SEDE CENTRAL	74	22	SURTIDOR DE AGUA ELECTRICO - DISPENSADOR ELECTRICO	742299890005	31/12/2016	Regular	ACTIVO
839	SEDE CENTRAL	74	22	SURTIDOR DE AGUA ELECTRICO - DISPENSADOR ELECTRICO	742299890006	31/12/2016	Regular	ACTIVO
840	SEDE CENTRAL	74	22	SURTIDOR DE AGUA ELECTRICO - DISPENSADOR ELECTRICO	742299890007	2/11/2020	Bueno	ACTIVO
841	SEDE CENTRAL	74	22	SURTIDOR DE AGUA ELECTRICO - DISPENSADOR ELECTRICO	742299890008	2/11/2020	Bueno	ACTIVO
842	SEDE CENTRAL	74	64	ARCHIVADOR DE MELAMINA	746403550001	31/12/2016	Regular	ACTIVO
843	SEDE CENTRAL	74	64	ARCHIVADOR DE MELAMINA	746403550002	31/12/2016	Regular	ACTIVO
844	SEDE CENTRAL	74	64	ARCHIVADOR DE METAL	746403890001	24/08/2015	Regular	ACTIVO
845	SEDE CENTRAL	74	64	ARCHIVADOR DE METAL	746403890002	24/08/2015	Regular	ACTIVO
846	SEDE CENTRAL	74	64	ARCHIVADOR DE METAL	746403890003	18/12/2018	Regular	ACTIVO
847	SEDE CENTRAL	74	64	ARMARIO DE MELAMINA	746406260001	31/12/2016	Regular	ACTIVO
848	SEDE CENTRAL	74	64	ARMARIO DE MELAMINA	746406260002	31/12/2016	Regular	ACTIVO
849	SEDE CENTRAL	74	64	ARMARIO DE MELAMINA	746406260003	31/12/2016	Regular	ACTIVO
850	SEDE CENTRAL	74	64	ARMARIO DE MELAMINA	746406260004	31/12/2016	Regular	ACTIVO
851	SEDE CENTRAL	74	64	ARMARIO DE MELAMINA	746406260005	31/12/2016	Regular	ACTIVO
852	SEDE CENTRAL	74	64	ARMARIO DE MELAMINA	746406260006	31/12/2016	Regular	ACTIVO
853	SEDE CENTRAL	74	64	ARMARIO DE MELAMINA	746406260007	31/12/2016	Regular	ACTIVO
854	SEDE CENTRAL	74	64	ARMARIO DE MELAMINA	746406260008	31/12/2016	Regular	ACTIVO
855	SEDE CENTRAL	74	64	ARMARIO DE MELAMINA	746406260009	31/12/2016	Regular	ACTIVO
856	SEDE CENTRAL	74	64	ARMARIO DE MELAMINA	746406260010	31/12/2016	Regular	ACTIVO
857	SEDE CENTRAL	74	64	ARMARIO DE MELAMINA	746406260011	31/12/2016	Regular	ACTIVO
858	SEDE CENTRAL	74	64	ARMARIO DE MELAMINA	746406260012	31/12/2016	Regular	ACTIVO
859	SEDE CENTRAL	74	64	ARMARIO DE MELAMINA	746406260013	30/12/2011	Regular	ACTIVO
860	SEDE CENTRAL	74	64	ARMARIO DE MELAMINA	746406260014	30/12/2011	Regular	ACTIVO
861	SEDE CENTRAL	74	64	ARMARIO DE MELAMINA	746406260015	31/12/2012	Regular	ACTIVO

862	SEDE CENTRAL	74	64	ARMARIO DE MELAMINA	746406260016	31/12/2012	Regular	ACTIVO
863	SEDE CENTRAL	74	64	ARMARIO DE MELAMINA	746406260017	31/12/2016	Regular	ACTIVO
864	SEDE CENTRAL	74	64	ARMARIO DE MELAMINA	746406260018	31/12/2016	Regular	ACTIVO
865	SEDE CENTRAL	74	64	ARMARIO DE MELAMINA	746406260019	31/12/2016	Regular	ACTIVO
866	SEDE CENTRAL	74	64	ARMARIO DE MELAMINA	746406260020	31/12/2016	Regular	ACTIVO
867	SEDE CENTRAL	74	64	ARMARIO DE MELAMINA	746406260021	31/12/2016	Regular	ACTIVO
868	SEDE CENTRAL	74	64	ARMARIO DE MELAMINA	746406260022	31/12/2016	Regular	ACTIVO
869	SEDE CENTRAL	74	64	ARMARIO DE MELAMINA	746406260025	30/09/2016	Regular	ACTIVO
870	SEDE CENTRAL	74	64	ARMARIO DE MELAMINA	746406260026	30/09/2016	Regular	ACTIVO
871	SEDE CENTRAL	74	64	ARMARIO DE MELAMINA	746406260029	22/12/2016	Regular	ACTIVO
872	SEDE CENTRAL	74	64	ARMARIO DE MELAMINA	746406260030	31/12/2012	Regular	ACTIVO
873	SEDE CENTRAL	74	64	ARMARIO DE MELAMINA	746406260031	31/12/2012	Regular	ACTIVO
874	SEDE CENTRAL	74	64	ARMARIO DE MELAMINA	746406260032	30/12/2011	Regular	ACTIVO
875	SEDE CENTRAL	74	64	ARMARIO DE MELAMINA	746406260033	31/12/2012	Regular	ACTIVO
876	SEDE CENTRAL	74	64	ARMARIO DE MELAMINA	746406260034	16/05/2018	Regular	ACTIVO
877	SEDE CENTRAL	74	64	ARMARIO DE MELAMINA	746406260035	21/05/2018	Regular	ACTIVO
878	SEDE CENTRAL	74	64	ARMARIO DE MELAMINA	746406260036	18/09/2019	Bueno	ACTIVO
879	SEDE CENTRAL	74	64	ARMARIO DE METAL	746406600001	26/12/2017	Regular	ACTIVO
880	SEDE CENTRAL	74	64	ATRIL DE MELAMINA	746409480001	12/02/2015	Regular	ACTIVO
881	SEDE CENTRAL	74	64	CAJA DE SEGURIDAD	746418470001	14/08/2014	Regular	ACTIVO
882	SEDE CENTRAL	74	64	CAJA DE SEGURIDAD	746418470002	14/08/2014	Regular	ACTIVO
883	SEDE CENTRAL	74	64	CAJA DE SEGURIDAD	746418470003	29/12/2015	Regular	ACTIVO
884	SEDE CENTRAL	74	64	CAJA DE SEGURIDAD	746418470004	29/12/2015	Regular	ACTIVO
885	SEDE CENTRAL	74	64	CAJA FUERTE	746418810002	22/06/2017	Regular	ACTIVO
886	SEDE CENTRAL	74	64	CAJA FUERTE	746418810003	14/12/2018	Regular	ACTIVO
887	SEDE CENTRAL	74	64	CAJONERA RODABLE DE MELAMINA	746419250001	31/12/2012	Regular	ACTIVO
888	SEDE CENTRAL	74	64	CAJONERA RODABLE DE MELAMINA	746419250002	31/12/2012	Regular	ACTIVO
889	SEDE CENTRAL	74	64	CAJONERA RODABLE DE MELAMINA	746419250003	31/12/2012	Regular	ACTIVO
890	SEDE CENTRAL	74	64	CAJONERA RODABLE DE MELAMINA	746419250004	31/12/2012	Regular	ACTIVO
891	SEDE CENTRAL	74	64	CAJONERA RODABLE DE MELAMINA	746419250005	29/05/2013	Regular	ACTIVO
892	SEDE CENTRAL	74	64	CAJONERA RODABLE DE MELAMINA	746419250006	29/05/2013	Regular	ACTIVO
893	SEDE CENTRAL	74	64	CAJONERA RODABLE DE MELAMINA	746419250007	29/05/2013	Regular	ACTIVO
894	SEDE CENTRAL	74	64	CAJONERA RODABLE DE MELAMINA	746419250008	30/12/2011	Regular	ACTIVO
895	SEDE CENTRAL	74	64	CAJONERA RODABLE DE MELAMINA	746419250009	30/12/2011	Regular	ACTIVO
896	SEDE CENTRAL	74	64	CAJONERA RODABLE DE MELAMINA	746419250010	30/12/2011	Regular	ACTIVO
897	SEDE CENTRAL	74	64	CAJONERA RODABLE DE MELAMINA	746419250011	30/12/2011	Regular	ACTIVO
898	SEDE CENTRAL	74	64	CAJONERA RODABLE DE MELAMINA	746419250012	30/12/2011	Regular	ACTIVO
899	SEDE CENTRAL	74	64	CAJONERA RODABLE DE MELAMINA	746419250013	30/12/2011	Regular	ACTIVO
900	SEDE CENTRAL	74	64	CAJONERA RODABLE DE MELAMINA	746419250014	30/12/2011	Regular	ACTIVO
901	SEDE CENTRAL	74	64	CAJONERA RODABLE DE MELAMINA	746419250015	30/12/2011	Regular	ACTIVO
902	SEDE CENTRAL	74	64	CAJONERA RODABLE DE MELAMINA	746419250016	31/12/2016	Regular	ACTIVO
903	SEDE CENTRAL	74	64	CAJONERA RODABLE DE MELAMINA	746419250017	31/12/2012	Regular	ACTIVO
904	SEDE CENTRAL	74	64	CAJONERA RODABLE DE MELAMINA	746419250018	31/12/2012	Regular	ACTIVO
905	SEDE CENTRAL	74	64	CAJONERA RODABLE DE MELAMINA	746419250019	31/12/2012	Regular	ACTIVO

1103	SEDE CENTRAL	74	64	ESTANTE DE MELAMINA	746441520031	29/05/2013	Regular	ACTIVO
1104	SEDE CENTRAL	74	64	ESTANTE DE MELAMINA	746441520032	29/05/2013	Regular	ACTIVO
1105	SEDE CENTRAL	74	64	ESTANTE DE MELAMINA	746441520033	29/05/2013	Regular	ACTIVO
1106	SEDE CENTRAL	74	64	ESTANTE DE MELAMINA	746441520034	29/05/2013	Regular	ACTIVO
1107	SEDE CENTRAL	74	64	ESTANTE DE MELAMINA	746441520035	29/05/2013	Regular	ACTIVO
1108	SEDE CENTRAL	74	64	ESTANTE DE MELAMINA	746441520036	29/05/2013	Regular	ACTIVO
1109	SEDE CENTRAL	74	64	ESTANTE DE MELAMINA	746441520037	29/05/2013	Regular	ACTIVO
1110	SEDE CENTRAL	74	64	ESTANTE DE MELAMINA	746441520038	29/05/2013	Regular	ACTIVO
1111	SEDE CENTRAL	74	64	ESTANTE DE MELAMINA	746441520043	30/09/2016	Regular	ACTIVO
1112	SEDE CENTRAL	74	64	ESTANTE DE MELAMINA	746441520045	30/09/2016	Regular	ACTIVO
1113	SEDE CENTRAL	74	64	ESTANTE DE MELAMINA	746441520046	31/12/2016	Regular	ACTIVO
1114	SEDE CENTRAL	74	64	ESTANTE DE METAL	746441860001	29/12/2015	Regular	ACTIVO
1115	SEDE CENTRAL	74	64	EXHIBIDOR DE PUBLICACIONES	746443560002	11/11/2015	Regular	ACTIVO
1116	SEDE CENTRAL	74	64	EXHIBIDOR DE PUBLICACIONES	746443560006	11/11/2015	Regular	ACTIVO
1117	SEDE CENTRAL	74	64	GABINETE DE METAL	746444910002	29/12/2015	Regular	ACTIVO
1118	SEDE CENTRAL	74	64	GABINETE DE METAL	746444910003	7/08/2020	Bueno	ACTIVO
1119	SEDE CENTRAL	74	64	GABINETE DE METAL	746444910004	7/08/2020	Bueno	ACTIVO
1120	SEDE CENTRAL	74	64	GABINETE DE METAL	746444910005	7/08/2020	Bueno	ACTIVO
1121	SEDE CENTRAL	74	64	GABINETE DE METAL	746444910006	7/08/2020	Bueno	ACTIVO
1122	SEDE CENTRAL	74	64	GABINETE DE METAL	746444910007	7/08/2020	Bueno	ACTIVO
1123	SEDE CENTRAL	74	64	GABINETE DE METAL	746444910008	30/06/2022	Regular	ACTIVO
1124	SEDE CENTRAL	74	64	GABINETE DE METAL	746444910009	30/06/2022	Regular	ACTIVO
1125	SEDE CENTRAL	74	64	GABINETE DE METAL	746444910010	30/06/2022	Regular	ACTIVO
1126	SEDE CENTRAL	74	64	GABINETE DE METAL	746444910011	30/06/2022	Regular	ACTIVO
1127	SEDE CENTRAL	74	64	MESA DE MELAMINA	746450560001	9/10/2012	Regular	ACTIVO
1128	SEDE CENTRAL	74	64	MESA DE MELAMINA	746450560002	9/10/2012	Regular	ACTIVO
1129	SEDE CENTRAL	74	64	MESA DE MELAMINA	746450560003	9/10/2012	Regular	ACTIVO
1130	SEDE CENTRAL	74	64	MESA DE MELAMINA	746450560004	29/05/2013	Regular	ACTIVO
1131	SEDE CENTRAL	74	64	MESA DE MELAMINA	746450560005	29/05/2013	Regular	ACTIVO
1132	SEDE CENTRAL	74	64	MESA DE MELAMINA	746450560007	29/05/2013	Regular	ACTIVO
1133	SEDE CENTRAL	74	64	MESA DE MELAMINA	746450560008	29/05/2013	Regular	ACTIVO
1134	SEDE CENTRAL	74	64	MESA DE MELAMINA	746450560009	23/12/2015	Regular	ACTIVO
1135	SEDE CENTRAL	74	64	MESA DE MELAMINA	746450560010	23/12/2015	Regular	ACTIVO
1136	SEDE CENTRAL	74	64	MESA DE MELAMINA	746450560011	23/12/2015	Regular	ACTIVO
1137	SEDE CENTRAL	74	64	MESA DE MELAMINA	746450560012	23/12/2015	Regular	ACTIVO
1138	SEDE CENTRAL	74	64	MESA DE MELAMINA	746450560013	23/12/2015	Regular	ACTIVO
1139	SEDE CENTRAL	74	64	MESA DE MELAMINA	746450560014	23/12/2015	Regular	ACTIVO
1140	SEDE CENTRAL	74	64	MESA DE MELAMINA	746450560018	30/12/2011	Regular	ACTIVO
1141	SEDE CENTRAL	74	64	MESA DE MELAMINA	746450560019	30/12/2011	Regular	ACTIVO
1142	SEDE CENTRAL	74	64	MESA DE METAL	746450680001	31/12/2016	Regular	ACTIVO
1143	SEDE CENTRAL	74	64	MESA DE METAL	746450680002	31/12/2016	Regular	ACTIVO
1144	SEDE CENTRAL	74	64	MESA DE METAL	746450680003	31/12/2016	Regular	ACTIVO
1145	SEDE CENTRAL	74	64	MESA DE METAL	746450680004	31/12/2016	Regular	ACTIVO
1146	SEDE CENTRAL	74	64	MESA DE METAL	746450680005	31/12/2016	Regular	ACTIVO
1147	SEDE CENTRAL	74	64	MESA DE METAL	746450680006	31/12/2016	Regular	ACTIVO
1148	SEDE CENTRAL	74	64	MESA DE METAL	746450680007	31/12/2016	Regular	ACTIVO
1149	SEDE CENTRAL	74	64	MESA DE METAL	746450680008	31/12/2016	Regular	ACTIVO
1150	SEDE CENTRAL	74	64	MESA DE METAL	746450680009	31/12/2016	Regular	ACTIVO
1151	SEDE CENTRAL	74	64	MESA DE METAL	746450680010	31/12/2016	Regular	ACTIVO
1152	SEDE CENTRAL	74	64	MESA DE METAL	746450680011	31/12/2016	Regular	ACTIVO
1153	SEDE CENTRAL	74	64	MESA DE METAL	746450680012	31/12/2016	Regular	ACTIVO
1154	SEDE CENTRAL	74	64	MESA DE METAL	746450680013	31/12/2016	Regular	ACTIVO
1155	SEDE CENTRAL	74	64	MESA DE METAL	746450680014	31/12/2016	Regular	ACTIVO

1156	SEDE CENTRAL	74	64	MESA DE METAL	746450680015	31/12/2016	Regular	ACTIVO
1157	SEDE CENTRAL	74	64	MESA DE METAL	746450680016	31/12/2016	Regular	ACTIVO
1158	SEDE CENTRAL	74	64	MESA DE METAL	746450680017	31/12/2016	Bueno	ACTIVO
1159	SEDE CENTRAL	74	64	MESA DE METAL	746450680018	31/12/2016	Regular	ACTIVO
1160	SEDE CENTRAL	74	64	MESA DE METAL Y MELAMINA	746451860001	26/12/2017	Regular	ACTIVO
1161	SEDE CENTRAL	74	64	MESA DE REUNIONES	746452030001	30/12/2011	Regular	ACTIVO
1162	SEDE CENTRAL	74	64	MESA DE REUNIONES	746452030003	15/11/2018	Regular	ACTIVO
1163	SEDE CENTRAL	74	64	MESITA DE CENTRO	746454070001	30/12/2011	Regular	ACTIVO
1164	SEDE CENTRAL	74	64	MESITA DE MADERA	746454580001	30/12/2011	Regular	ACTIVO
1165	SEDE CENTRAL	74	64	MODULO DE MELAMINA	746460980001	30/12/2011	Regular	ACTIVO
1166	SEDE CENTRAL	74	64	MODULO DE MELAMINA	746460980002	30/12/2011	Regular	ACTIVO
1167	SEDE CENTRAL	74	64	MODULO DE MELAMINA	746460980003	30/12/2011	Malo	ACTIVO
1168	SEDE CENTRAL	74	64	MODULO DE MELAMINA	746460980004	30/12/2011	Regular	ACTIVO
1169	SEDE CENTRAL	74	64	MODULO DE MELAMINA	746460980005	30/12/2011	Regular	ACTIVO
1170	SEDE CENTRAL	74	64	MODULO DE MELAMINA	746460980006	30/12/2011	Regular	ACTIVO
1171	SEDE CENTRAL	74	64	MODULO DE MELAMINA	746460980007	30/12/2011	Regular	ACTIVO
1172	SEDE CENTRAL	74	64	MODULO DE MELAMINA	746460980008	17/09/2012	Regular	ACTIVO
1173	SEDE CENTRAL	74	64	PANTALLA ECRAN	746466950001	17/12/2015	Regular	ACTIVO
1174	SEDE CENTRAL	74	64	PANTALLA ECRAN	746466950002	30/12/2011	Regular	ACTIVO
1175	SEDE CENTRAL	74	64	PEDESTAL DE METAL	746470340001	28/12/2013	Regular	ACTIVO
1176	SEDE CENTRAL	74	64	PEDESTAL DE METAL	746470340002	28/12/2012	Regular	ACTIVO
1177	SEDE CENTRAL	74	64	PEDESTAL DE METAL	746470340003	30/12/2011	Regular	ACTIVO
1178	SEDE CENTRAL	74	64	PIZARRA ACRILICA	746473050001	26/12/2017	Regular	ACTIVO
1179	SEDE CENTRAL	74	64	SILLA FIJA DE METAL	746481870001	30/12/2011	Regular	ACTIVO
1180	SEDE CENTRAL	74	64	SILLA FIJA DE METAL	746481870002	30/12/2011	Regular	ACTIVO
1181	SEDE CENTRAL	74	64	SILLA FIJA DE METAL	746481870003	30/12/2011	Regular	ACTIVO
1182	SEDE CENTRAL	74	64	SILLA FIJA DE METAL	746481870004	30/12/2011	Regular	ACTIVO
1183	SEDE CENTRAL	74	64	SILLA FIJA DE METAL	746481870005	30/12/2011	Regular	ACTIVO
1184	SEDE CENTRAL	74	64	SILLA FIJA DE METAL	746481870006	30/12/2011	Regular	ACTIVO
1185	SEDE CENTRAL	74	64	SILLA FIJA DE METAL	746481870007	30/12/2011	Regular	ACTIVO
1186	SEDE CENTRAL	74	64	SILLA FIJA DE METAL	746481870008	30/12/2011	Regular	ACTIVO
1187	SEDE CENTRAL	74	64	SILLA FIJA DE METAL	746481870009	30/12/2011	Regular	ACTIVO
1188	SEDE CENTRAL	74	64	SILLA FIJA DE METAL	746481870010	30/12/2011	Regular	ACTIVO
1189	SEDE CENTRAL	74	64	SILLA FIJA DE METAL	746481870011	30/12/2011	Regular	ACTIVO
1190	SEDE CENTRAL	74	64	SILLA FIJA DE METAL	746481870012	30/12/2011	Regular	ACTIVO
1191	SEDE CENTRAL	74	64	SILLA FIJA DE METAL	746481870014	30/12/2011	Regular	ACTIVO
1192	SEDE CENTRAL	74	64	SILLA FIJA DE METAL	746481870015	30/12/2011	Regular	ACTIVO
1193	SEDE CENTRAL	74	64	SILLA FIJA DE METAL	746481870016	30/12/2011	Regular	ACTIVO
1194	SEDE CENTRAL	74	64	SILLA FIJA DE METAL	746481870017	30/12/2011	Malo	ACTIVO
1195	SEDE CENTRAL	74	64	SILLA FIJA DE METAL	746481870018	30/12/2011	Regular	ACTIVO
1196	SEDE CENTRAL	74	64	SILLA FIJA DE METAL	746481870019	30/12/2011	Regular	ACTIVO
1197	SEDE CENTRAL	74	64	SILLA FIJA DE METAL	746481870020	30/12/2011	Regular	ACTIVO
1198	SEDE CENTRAL	74	64	SILLA FIJA DE METAL	746481870022	30/12/2011	Regular	ACTIVO
1199	SEDE CENTRAL	74	64	SILLA FIJA DE METAL	746481870024	30/12/2011	Regular	ACTIVO
1200	SEDE CENTRAL	74	64	SILLA FIJA DE METAL	746481870025	31/12/2016	Regular	ACTIVO
1201	SEDE CENTRAL	74	64	SILLA FIJA DE METAL	746481870027	31/12/2016	Regular	ACTIVO
1202	SEDE CENTRAL	74	64	SILLA FIJA DE METAL	746481870028	31/12/2016	Regular	ACTIVO
1203	SEDE CENTRAL	74	64	SILLA FIJA DE METAL	746481870030	31/12/2016	Regular	ACTIVO
1204	SEDE CENTRAL	74	64	SILLA FIJA DE METAL	746481870031	31/12/2016	Regular	ACTIVO
1205	SEDE CENTRAL	74	64	SILLA FIJA DE METAL	746481870032	31/12/2016	Regular	ACTIVO
1206	SEDE CENTRAL	74	64	SILLA FIJA DE METAL	746481870033	31/12/2016	Regular	ACTIVO
1207	SEDE CENTRAL	74	64	SILLA FIJA DE METAL	746481870034	31/12/2016	Regular	ACTIVO

1296	SEDE CENTRAL	74	64	SILLA FIJA DE OTRO MATERIAL	746482550034	30/12/2011	Regular	ACTIVO
1297	SEDE CENTRAL	74	64	SILLA FIJA DE OTRO MATERIAL	746482550035	30/12/2011	Regular	ACTIVO
1298	SEDE CENTRAL	74	64	SILLA FIJA DE OTRO MATERIAL	746482550036	30/12/2011	Regular	ACTIVO
1299	SEDE CENTRAL	74	64	SILLA FIJA DE OTRO MATERIAL	746482550037	30/12/2011	Regular	ACTIVO
1300	SEDE CENTRAL	74	64	SILLA FIJA DE OTRO MATERIAL	746482550038	30/12/2011	Regular	ACTIVO
1301	SEDE CENTRAL	74	64	SILLA FIJA DE OTRO MATERIAL	746482550039	30/12/2011	Regular	ACTIVO
1302	SEDE CENTRAL	74	64	SILLA FIJA DE OTRO MATERIAL	746482550040	30/12/2011	Regular	ACTIVO
1303	SEDE CENTRAL	74	64	SILLA FIJA DE OTRO MATERIAL	746482550041	30/12/2011	Regular	ACTIVO
1304	SEDE CENTRAL	74	64	SILLA FIJA DE OTRO MATERIAL	746482550042	30/12/2011	Regular	ACTIVO
1305	SEDE CENTRAL	74	64	SILLA FIJA DE OTRO MATERIAL	746482550043	30/12/2011	Regular	ACTIVO
1306	SEDE CENTRAL	74	64	SILLA FIJA DE OTRO MATERIAL	746482550044	30/12/2011	Regular	ACTIVO
1307	SEDE CENTRAL	74	64	SILLA FIJA DE OTRO MATERIAL	746482550045	30/12/2011	Regular	ACTIVO
1308	SEDE CENTRAL	74	64	SILLA FIJA DE OTRO MATERIAL	746482550046	30/12/2011	Regular	ACTIVO
1309	SEDE CENTRAL	74	64	SILLA FIJA DE OTRO MATERIAL	746482550047	30/12/2011	Regular	ACTIVO
1310	SEDE CENTRAL	74	64	SILLA FIJA DE OTRO MATERIAL	746482550048	30/12/2011	Regular	ACTIVO
1311	SEDE CENTRAL	74	64	SILLA FIJA DE OTRO MATERIAL	746482550049	30/12/2011	Regular	ACTIVO
1312	SEDE CENTRAL	74	64	SILLA FIJA DE OTRO MATERIAL	746482550050	30/12/2011	Regular	ACTIVO
1313	SEDE CENTRAL	74	64	SILLA GIRATORIA DE METAL	746483900002	31/12/2012	Regular	ACTIVO
1314	SEDE CENTRAL	74	64	SILLA GIRATORIA DE METAL	746483900003	31/12/2012	Regular	ACTIVO
1315	SEDE CENTRAL	74	64	SILLA GIRATORIA DE METAL	746483900004	31/12/2012	Regular	ACTIVO
1316	SEDE CENTRAL	74	64	SILLA GIRATORIA DE METAL	746483900005	31/12/2012	Regular	ACTIVO
1317	SEDE CENTRAL	74	64	SILLA GIRATORIA DE METAL	746483900006	31/12/2012	Regular	ACTIVO
1318	SEDE CENTRAL	74	64	SILLA GIRATORIA DE METAL	746483900007	31/12/2012	Malo	ACTIVO
1319	SEDE CENTRAL	74	64	SILLA GIRATORIA DE METAL	746483900011	31/12/2012	Regular	ACTIVO
1320	SEDE CENTRAL	74	64	SILLA GIRATORIA DE METAL	746483900013	31/12/2012	Regular	ACTIVO
1321	SEDE CENTRAL	74	64	SILLA GIRATORIA DE METAL	746483900014	31/12/2012	Regular	ACTIVO
1322	SEDE CENTRAL	74	64	SILLA GIRATORIA DE METAL	746483900016	31/12/2016	Regular	ACTIVO
1323	SEDE CENTRAL	74	64	SILLA GIRATORIA DE METAL	746483900017	31/12/2016	Regular	ACTIVO
1324	SEDE CENTRAL	74	64	SILLA GIRATORIA DE METAL	746483900019	31/12/2016	Regular	ACTIVO
1325	SEDE CENTRAL	74	64	SILLA GIRATORIA DE METAL	746483900020	31/12/2016	Malo	ACTIVO
1326	SEDE CENTRAL	74	64	SILLA GIRATORIA DE METAL	746483900023	31/12/2016	Regular	ACTIVO
1327	SEDE CENTRAL	74	64	SILLA GIRATORIA DE METAL	746483900025	31/12/2016	Regular	ACTIVO
1328	SEDE CENTRAL	74	64	SILLA GIRATORIA DE METAL	746483900027	31/12/2016	Regular	ACTIVO
1329	SEDE CENTRAL	74	64	SILLA GIRATORIA DE METAL	746483900028	31/12/2016	Regular	ACTIVO
1330	SEDE CENTRAL	74	64	SILLA GIRATORIA DE METAL	746483900029	31/12/2016	Regular	ACTIVO

1436	SEDE CENTRAL	74	64	SILLA GIRATORIA DE METAL	746483900146	10/09/2017	Regular	ACTIVO
1437	SEDE CENTRAL	74	64	SILLA GIRATORIA DE METAL	746483900147	10/09/2017	Regular	ACTIVO
1438	SEDE CENTRAL	74	64	SILLA GIRATORIA DE METAL	746483900148	10/09/2017	Regular	ACTIVO
1439	SEDE CENTRAL	74	64	SILLA GIRATORIA DE METAL	746483900149	26/12/2017	Regular	ACTIVO
1440	SEDE CENTRAL	74	64	SILLA GIRATORIA DE METAL	746483900150	26/12/2017	Regular	ACTIVO
1441	SEDE CENTRAL	74	64	SILLA GIRATORIA DE METAL	746483900151	16/05/2018	Regular	ACTIVO
1442	SEDE CENTRAL	74	64	SILLA GIRATORIA DE METAL	746483900152	21/05/2018	Regular	ACTIVO
1443	SEDE CENTRAL	74	64	SILLA GIRATORIA DE METAL	746483900153	23/02/2021	Bueno	ACTIVO
1444	SEDE CENTRAL	74	64	SILLA GIRATORIA DE METAL	746483900154	28/12/2021	Bueno	ACTIVO
1445	SEDE CENTRAL	74	64	SILLON FIJO DE MADERA	746487290001	28/12/2014	Regular	ACTIVO
1446	SEDE CENTRAL	74	64	SILLON GIRATORIO DE METAL	746489330001	30/12/2011	Regular	ACTIVO
1447	SEDE CENTRAL	74	64	SILLON GIRATORIO DE METAL	746489330003	31/12/2016	Regular	ACTIVO
1448	SEDE CENTRAL	74	64	SILLON GIRATORIO DE METAL	746489330004	31/12/2016	Regular	ACTIVO
1449	SEDE CENTRAL	74	64	SILLON GIRATORIO DE METAL	746489330007	30/12/2011	Malo	ACTIVO
1450	SEDE CENTRAL	74	64	SILLON GIRATORIO DE METAL	746489330008	30/12/2011	Regular	ACTIVO
1451	SEDE CENTRAL	74	64	SILLON GIRATORIO DE METAL	746489330010	31/12/2016	Regular	ACTIVO
1452	SEDE CENTRAL	74	64	SILLON GIRATORIO DE METAL	746489330012	31/12/2016	Regular	ACTIVO
1453	SEDE CENTRAL	74	64	SILLON GIRATORIO DE METAL	746489330014	31/12/2016	Regular	ACTIVO
1454	SEDE CENTRAL	74	64	SILLON GIRATORIO DE METAL	746489330016	31/12/2016	Regular	ACTIVO
1455	SEDE CENTRAL	74	64	SILLON GIRATORIO DE METAL	746489330017	31/12/2012	Regular	ACTIVO
1456	SEDE CENTRAL	74	64	SILLON GIRATORIO DE METAL	746489330019	31/12/2012	Regular	ACTIVO
1457	SEDE CENTRAL	74	64	SILLON GIRATORIO DE METAL	746489330020	31/12/2012	Malo	ACTIVO
1458	SEDE CENTRAL	74	64	SILLON GIRATORIO DE METAL	746489330021	31/12/2012	Regular	ACTIVO
1459	SEDE CENTRAL	74	64	SILLON GIRATORIO DE METAL	746489330025	31/12/2012	Malo	ACTIVO
1460	SEDE CENTRAL	74	64	SILLON GIRATORIO DE METAL	746489330028	31/12/2012	Regular	ACTIVO
1461	SEDE CENTRAL	74	64	SILLON GIRATORIO DE METAL	746489330031	31/12/2012	Malo	ACTIVO
1462	SEDE CENTRAL	74	64	SILLON GIRATORIO DE METAL	746489330037	31/12/2016	Regular	ACTIVO
1463	SEDE CENTRAL	74	64	SILLON GIRATORIO DE METAL	746489330038	31/12/2016	Regular	ACTIVO
1464	SEDE CENTRAL	74	64	SILLON GIRATORIO DE METAL	746489330039	31/12/2014	Regular	ACTIVO
1465	SEDE CENTRAL	74	64	SILLON GIRATORIO DE METAL	746489330040	31/12/2014	Regular	ACTIVO
1466	SEDE CENTRAL	74	64	SILLON GIRATORIO DE METAL	746489330041	24/08/2015	Regular	ACTIVO
1467	SEDE CENTRAL	74	64	SILLON GIRATORIO DE METAL	746489330042	21/12/2015	Regular	ACTIVO
1468	SEDE CENTRAL	74	64	SOFA DE MADERA	746490010001	26/12/2014	Regular	ACTIVO
1469	SEDE CENTRAL	74	64	SOPORTE EXPOSITOR DE CARTELES - BANNER STANDS	746490850001	13/03/2013	Regular	ACTIVO

1470	SEDE CENTRAL	74	64	SOPORTE EXPOSITOR DE CARTELES - BANNER STANDS	746490850002	13/03/2013	Regular	ACTIVO
1471	SEDE CENTRAL	74	64	TRIPODE PARA CAMARA FOTOGRAFICA	746497470001	22/04/2013	Regular	ACTIVO
1472	SEDE CENTRAL	74	64	TRIPODE PARA CAMARA FOTOGRAFICA	746497470002	22/04/2013	Regular	ACTIVO
1473	SEDE CENTRAL	74	64	TRIPODE PARA CAMARA FOTOGRAFICA	746497470003	11/06/2015	Regular	ACTIVO
1474	SEDE CENTRAL	74	64	VITRINA DE MELAMINA	746498480001	30/09/2016	Regular	ACTIVO
1475	SEDE CENTRAL	81	64	MESA PLASTICA	816455120001	30/12/2011	Regular	ACTIVO
1476	SEDE CENTRAL	81	64	MESA PLASTICA	816455120002	30/12/2011	Regular	ACTIVO
1477	SEDE CENTRAL	81	64	MESA PLASTICA	816455120003	30/12/2011	Regular	ACTIVO
1478	SEDE CENTRAL	81	64	MESA PLASTICA	816455120004	30/12/2011	Regular	ACTIVO
1479	SEDE CENTRAL	81	64	MESA PLASTICA	816455120005	30/12/2011	Regular	ACTIVO
1480	SEDE CENTRAL	81	64	MESA PLASTICA	816455120006	30/12/2011	Regular	ACTIVO
1481	SEDE CENTRAL	81	64	MESA PLASTICA	816455120007	30/12/2011	Regular	ACTIVO
1482	SEDE CENTRAL	81	64	MESA PLASTICA	816455120008	30/12/2011	Regular	ACTIVO
1483	SEDE CENTRAL	88	22	EXTINTOR	882225250001	30/12/2011	Regular	ACTIVO
1484	SEDE CENTRAL	88	22	EXTINTOR	882225250002	30/12/2011	Malo	ACTIVO
1485	SEDE CENTRAL	88	22	EXTINTOR	882225250003	30/12/2011	Regular	ACTIVO
1486	SEDE CENTRAL	88	22	EXTINTOR	882225250004	20/12/2013	Regular	ACTIVO
1487	SEDE CENTRAL	88	22	EXTINTOR	882225250005	20/12/2013	Regular	ACTIVO
1488	SEDE CENTRAL	88	22	EXTINTOR	882225250006	20/12/2013	Regular	ACTIVO
1489	SEDE CENTRAL	88	22	EXTINTOR	882225250007	20/12/2013	Regular	ACTIVO
1490	SEDE CENTRAL	88	22	EXTINTOR	882225250008	22/12/2014	Regular	ACTIVO
1491	SEDE CENTRAL	88	22	EXTINTOR	882225250009	22/12/2014	Regular	ACTIVO
1492	SEDE CENTRAL	88	22	EXTINTOR	882225250010	22/12/2014	Regular	ACTIVO
1493	SEDE CENTRAL	88	22	EXTINTOR	882225250011	22/12/2014	Regular	ACTIVO
1494	SEDE CENTRAL	88	22	EXTINTOR	882225250012	22/12/2014	Regular	ACTIVO
1495	SEDE CENTRAL	88	22	EXTINTOR	882225250013	22/12/2014	Regular	ACTIVO
1496	SEDE CENTRAL	88	22	EXTINTOR	882225250014	22/12/2014	Regular	ACTIVO
1497	SEDE CENTRAL	88	22	EXTINTOR	882225250015	22/12/2014	Regular	ACTIVO
1498	SEDE CENTRAL	88	22	EXTINTOR	882225250016	22/12/2014	Regular	ACTIVO
1499	SEDE CENTRAL	88	22	EXTINTOR	882225250017	22/12/2014	Regular	ACTIVO
1500	SEDE CENTRAL	88	22	EXTINTOR	882225250018	22/12/2014	Regular	ACTIVO
1501	SEDE CENTRAL	88	22	EXTINTOR	882225250019	10/05/2015	Regular	ACTIVO
1502	SEDE CENTRAL	88	22	EXTINTOR	882225250020	28/12/2015	Regular	ACTIVO
1503	SEDE CENTRAL	88	22	EXTINTOR	882225250021	28/12/2015	Regular	ACTIVO
1504	SEDE CENTRAL	88	22	EXTINTOR	882225250022	28/12/2015	Regular	ACTIVO
1505	SEDE CENTRAL	88	22	EXTINTOR	882225250023	28/12/2015	Regular	ACTIVO
1506	SEDE CENTRAL	88	22	EXTINTOR	882225250025	22/12/2017	Regular	ACTIVO
1507	SEDE CENTRAL	88	22	EXTINTOR	882225250027	30/12/2011	Regular	ACTIVO
1508	SEDE CENTRAL	88	22	EXTINTOR	882225250028	30/12/2011	Regular	ACTIVO
1509	SEDE CENTRAL	88	22	EXTINTOR	882225250029	14/06/2016	Malo	ACTIVO
1510	SEDE CENTRAL	88	22	EXTINTOR	882225250030	14/06/2016	Regular	ACTIVO
1511	SEDE CENTRAL	88	22	EXTINTOR	882225250031	14/06/2016	Regular	ACTIVO
1512	SEDE CENTRAL	88	22	EXTINTOR	882225250032	7/08/2020	Bueno	ACTIVO
1513	SEDE CENTRAL	88	22	EXTINTOR	882225250033	7/08/2020	Bueno	ACTIVO
1514	SEDE CENTRAL	88	22	EXTINTOR	882225250034	30/06/2022	Regular	ACTIVO
1515	SEDE CENTRAL	88	22	EXTINTOR	882225250035	26/09/2022	Bueno	ACTIVO
1516	SEDE CENTRAL	88	22	EXTINTOR	882225250036	26/09/2022	Bueno	ACTIVO
1517	SEDE CENTRAL	95	22	AMPLIFICADOR DE AUDIO	952201630001	13/10/2014	Regular	ACTIVO
1518	SEDE CENTRAL	95	22	AUDIFONOS PROFESIONALES	952210700002	23/12/2019	Bueno	ACTIVO
1519	SEDE CENTRAL	95	22	CAMARA DE VIDEO DIGITAL	952214700001	29/09/2011	Malo	ACTIVO
1520	SEDE CENTRAL	95	22	CAMARA DE VIDEO DIGITAL	952214700001	29/09/2011	Malo	ACTIVO
1521	SEDE CENTRAL	95	22	CAMARA DE VIDEO DIGITAL	952214700002	11/06/2015	Regular	ACTIVO
1522	SEDE CENTRAL	95	22	CAMARA DE VIDEO DIGITAL	952214700003	11/10/2015	Regular	ACTIVO
1523	SEDE CENTRAL	95	22	CAMARA DE VIDEO DIGITAL	952214700005	12/04/2015	Regular	ACTIVO
1524	SEDE CENTRAL	95	22	CAMARA DE VIDEO DIGITAL	952214700006	14/03/2016	Regular	ACTIVO
1525	SEDE CENTRAL	95	22	CAMARA DE VIDEO DIGITAL	952214700007	25/04/2017	Regular	ACTIVO
1526	SEDE CENTRAL	95	22	CAMARA DE VIDEO DIGITAL	952214700009	22/12/2017	Regular	ACTIVO
1527	SEDE CENTRAL	95	22	CAMARA DE VIDEO DIGITAL	952214700010	22/12/2017	Regular	ACTIVO
1528	SEDE CENTRAL	95	22	CAMARA DE VIDEO DIGITAL	952214700011	22/12/2017	Regular	ACTIVO

1529	SEDE CENTRAL	95	22	CAMARA DE VIDEO DIGITAL	952214700013	23/12/2019	Bueno	ACTIVO
1530	SEDE CENTRAL	95	22	CENTRAL TELEFONICA	952215610001	20/09/2011	Regular	ACTIVO
1531	SEDE CENTRAL	95	22	CIRCUITO CERRADO DE VIDEO	952215990001	30/12/2013	Regular	ACTIVO
1532	SEDE CENTRAL	95	22	CUBO DE RETROPROYECCION - VIDEO WALL CUBE	952222690001	19/01/2016	Regular	ACTIVO
1533	SEDE CENTRAL	95	22	CUBO DE RETROPROYECCION - VIDEO WALL CUBE	952222690002	19/01/2016	Regular	ACTIVO
1534	SEDE CENTRAL	95	22	EQUIPO DE POSICIONAMIENTO - GPS	952231860001	26/09/2014	Regular	ACTIVO
1535	SEDE CENTRAL	95	22	EQUIPO DE POSICIONAMIENTO - GPS	952231860002	26/12/2014	Regular	ACTIVO
1536	SEDE CENTRAL	95	22	EQUIPO DE POSICIONAMIENTO - GPS	952231860003	9/09/2015	Regular	ACTIVO
1537	SEDE CENTRAL	95	22	EQUIPO DE POSICIONAMIENTO - GPS	952231860004	3/04/2016	Regular	ACTIVO
1538	SEDE CENTRAL	95	22	EQUIPO DE POSICIONAMIENTO - GPS	952231860005	22/12/2016	Regular	ACTIVO
1539	SEDE CENTRAL	95	22	FILMADORA	952238290001	28/03/2014	Regular	ACTIVO
1540	SEDE CENTRAL	95	22	GRABADOR DIGITAL DE VIDEO Y AUDIO - VIDEOGRABADOR DIGITAL	952245280001	30/12/2013	Regular	ACTIVO
1541	SEDE CENTRAL	95	22	GRABADORA DIGITAL	952245650001	14/06/2012	Regular	ACTIVO
1542	SEDE CENTRAL	95	22	IMPRESORA DE TARJETAS	952246270001	31/12/2013	Regular	ACTIVO
1543	SEDE CENTRAL	95	22	IMPRESORA DE TARJETAS	952246270002	14/04/2015	Regular	ACTIVO
1544	SEDE CENTRAL	95	22	MICROFONO (OTROS)	952254910001	5/09/2017	Regular	ACTIVO
1545	SEDE CENTRAL	95	22	MICROFONO (OTROS)	952254910002	5/09/2017	Regular	ACTIVO
1546	SEDE CENTRAL	95	22	MICROFONO CABLEADO	952254910003	3/03/2022	Bueno	ACTIVO
1547	SEDE CENTRAL	95	22	MICROFONO INALAMBRICO	952255290002	26/03/2019	Bueno	ACTIVO
1548	SEDE CENTRAL	95	22	MULTIGRABADOR DE CD/DVD EXTERNO	952258450001	27/04/2015	Regular	ACTIVO
1549	SEDE CENTRAL	95	22	PARLANTES EN GENERAL (MAYOR A 1/4 UIT)	952260580002	11/10/2015	Regular	ACTIVO
1550	SEDE CENTRAL	95	22	PATCH PANEL - PANEL DE CONMUTACION	952261150001	29/11/2011	Regular	ACTIVO
1551	SEDE CENTRAL	95	22	PATCH PANEL - PANEL DE CONMUTACION	952261150002	29/11/2011	Malo	ACTIVO
1552	SEDE CENTRAL	95	22	PROCESADOR (OTROS)	952265490001	29/12/2011	Regular	ACTIVO
1553	SEDE CENTRAL	95	22	PROYECTOR	952266440001	30/12/2011	Regular	ACTIVO
1554	SEDE CENTRAL	95	22	PROYECTOR	952266440003	15/12/2015	Regular	ACTIVO
1555	SEDE CENTRAL	95	22	PROYECTOR	952266440004	31/12/2015	Regular	ACTIVO
1556	SEDE CENTRAL	95	22	PROYECTOR	952266440005	31/12/2015	Regular	ACTIVO
1557	SEDE CENTRAL	95	22	PROYECTOR	952266440006	31/12/2015	Regular	ACTIVO
1558	SEDE CENTRAL	95	22	PROYECTOR	952266440007	31/12/2015	Regular	ACTIVO
1559	SEDE CENTRAL	95	22	PROYECTOR	952266440008	3/04/2016	Regular	ACTIVO
1560	SEDE CENTRAL	95	22	PROYECTOR	952266440009	3/04/2016	Regular	ACTIVO
1561	SEDE CENTRAL	95	22	PROYECTOR	952266440010	22/12/2016	Regular	ACTIVO
1562	SEDE CENTRAL	95	22	PUNTO DE ACCESO INALAMBRICO - ACCESS POINT WIRELESS	952267420007	12/01/2020	Bueno	ACTIVO
1563	SEDE CENTRAL	95	22	RADIO TRANSMISOR RECEPTOR	952269650001	9/09/2015	Regular	ACTIVO
1564	SEDE CENTRAL	95	22	RADIO TRANSMISOR RECEPTOR	952269650002	9/09/2015	Regular	ACTIVO
1565	SEDE CENTRAL	95	22	RADIO TRANSMISOR RECEPTOR	952269650003	9/09/2015	Regular	ACTIVO
1566	SEDE CENTRAL	95	22	RADIO TRANSMISOR RECEPTOR	952269650004	9/09/2015	Regular	ACTIVO
1567	SEDE CENTRAL	95	22	RADIOGRABADORA	952270030001	6/07/2012	Malo	ACTIVO
1568	SEDE CENTRAL	95	22	REPRODUCTOR DE DVD/CD/VCD/SV CD/MP3 Y OTROS	952274870001	6/07/2012	Regular	ACTIVO

1569	SEDE CENTRAL	95	22	SISTEMA DE PROTECCION Y SEGURIDAD PARA RED - FIREWALL	952278320001	31/12/2012	Malo	ACTIVO
1570	SEDE CENTRAL	95	22	SISTEMA DE PROTECCION Y SEGURIDAD PARA RED - FIREWALL	952278320002	27/08/2015	Regular	ACTIVO
1571	SEDE CENTRAL	95	22	SISTEMA DE PROYECCION MULTIMEDIA - PROYECTOR MULTIMEDIA	952278340003	31/12/2013	Regular	ACTIVO
1572	SEDE CENTRAL	95	22	SISTEMA DE PROYECCION MULTIMEDIA - PROYECTOR MULTIMEDIA	952278340004	31/12/2013	Regular	ACTIVO
1573	SEDE CENTRAL	95	22	SISTEMA DE PROYECCION MULTIMEDIA - PROYECTOR MULTIMEDIA	952278340005	12/12/2014	Regular	ACTIVO
1574	SEDE CENTRAL	95	22	SISTEMA DE PROYECCION MULTIMEDIA - PROYECTOR MULTIMEDIA	952278340006	26/12/2014	Regular	ACTIVO
1575	SEDE CENTRAL	95	22	SISTEMA DE PROYECCION MULTIMEDIA - PROYECTOR MULTIMEDIA	952278340007	16/10/2017	Regular	ACTIVO
1576	SEDE CENTRAL	95	22	SISTEMA DE PROYECCION MULTIMEDIA - PROYECTOR MULTIMEDIA	952278340008	22/11/2019	Bueno	ACTIVO
1577	SEDE CENTRAL	95	22	SISTEMA DE VIDEOCONFERENCIA	952279000001	25/04/2017	Regular	ACTIVO
1578	SEDE CENTRAL	95	22	SWITCH PARA RED	952281170001	31/12/2012	Regular	ACTIVO
1579	SEDE CENTRAL	95	22	SWITCH PARA RED	952281170002	31/12/2012	Regular	ACTIVO
1580	SEDE CENTRAL	95	22	SWITCH PARA RED	952281170003	18/08/2015	Regular	ACTIVO
1581	SEDE CENTRAL	95	22	SWITCH PARA RED	952281170004	28/08/2015	Regular	ACTIVO
1582	SEDE CENTRAL	95	22	SWITCH PARA RED	952281170005	12/09/2015	Regular	ACTIVO
1583	SEDE CENTRAL	95	22	SWITCH PARA RED	952281170006	12/09/2015	Regular	ACTIVO
1584	SEDE CENTRAL	95	22	SWITCH PARA RED	952281170007	12/09/2015	Regular	ACTIVO
1585	SEDE CENTRAL	95	22	SWITCH PARA RED	952281170008	29/11/2011	Regular	ACTIVO
1586	SEDE CENTRAL	95	22	SWITCH PARA RED	952281170009	29/11/2011	Regular	ACTIVO
1587	SEDE CENTRAL	95	22	SWITCH PARA RED	952281170011	27/10/2015	Regular	ACTIVO
1588	SEDE CENTRAL	95	22	SWITCH PARA RED	952281170013	30/12/2011	Malo	ACTIVO
1589	SEDE CENTRAL	95	22	SWITCH PARA RED	952281170014	25/08/2017	Regular	ACTIVO
1590	SEDE CENTRAL	95	22	SWITCH PARA RED	952281170015	30/12/2011	Malo	ACTIVO
1591	SEDE CENTRAL	95	22	SWITCH PARA RED	952281170016	17/08/2018	Malo	ACTIVO
1592	SEDE CENTRAL	95	22	SWITCH PARA RED	952281170017	15/11/2018	Regular	ACTIVO
1593	SEDE CENTRAL	95	22	SWITCH PARA RED	952281170018	15/11/2018	Regular	ACTIVO
1594	SEDE CENTRAL	95	22	SWITCH PARA RED	952281170019	15/11/2018	Regular	ACTIVO
1595	SEDE CENTRAL	95	22	SWITCH PARA RED	952281170020	15/11/2018	Regular	ACTIVO
1596	SEDE CENTRAL	95	22	SWITCH PARA RED	952281170021	15/11/2018	Regular	ACTIVO
1597	SEDE CENTRAL	95	22	SWITCH PARA RED	952281170022	15/11/2018	Regular	ACTIVO
1598	SEDE CENTRAL	95	22	SWITCH PARA RED	952281170023	15/11/2018	Regular	ACTIVO
1599	SEDE CENTRAL	95	22	SWITCH PARA RED	952281170024	15/11/2018	Regular	ACTIVO
1600	SEDE CENTRAL	95	22	SWITCH PARA RED	952281170025	15/11/2018	Regular	ACTIVO
1601	SEDE CENTRAL	95	22	SWITCH PARA RED	952281170026	15/11/2018	Regular	ACTIVO
1602	SEDE CENTRAL	95	22	TELEFONO	952282870001	20/09/2011	Regular	ACTIVO
1603	SEDE CENTRAL	95	22	TELEFONO	952282870002	20/09/2011	Regular	ACTIVO
1604	SEDE CENTRAL	95	22	TELEFONO	952282870003	20/09/2011	Regular	ACTIVO
1605	SEDE CENTRAL	95	22	TELEFONO	952282870004	20/09/2011	Regular	ACTIVO
1606	SEDE CENTRAL	95	22	TELEFONO	952282870005	20/09/2011	Regular	ACTIVO
1607	SEDE CENTRAL	95	22	TELEFONO	952282870006	20/09/2011	Regular	ACTIVO
1608	SEDE CENTRAL	95	22	TELEFONO	952282870007	20/09/2011	Regular	ACTIVO
1609	SEDE CENTRAL	95	22	TELEFONO	952282870008	20/09/2011	Regular	ACTIVO
1610	SEDE CENTRAL	95	22	TELEFONO	952282870009	20/09/2011	Regular	ACTIVO
1611	SEDE CENTRAL	95	22	TELEFONO	952282870010	20/09/2011	Regular	ACTIVO
1612	SEDE CENTRAL	95	22	TELEFONO	952282870011	20/09/2011	Regular	ACTIVO
1613	SEDE CENTRAL	95	22	TELEFONO	952282870012	20/09/2011	Regular	ACTIVO
1614	SEDE CENTRAL	95	22	TELEFONO	952282870013	20/09/2011	Regular	ACTIVO
1615	SEDE CENTRAL	95	22	TELEFONO	952282870014	20/09/2011	Regular	ACTIVO

1688	SEDE CENTRAL	95	22	TELEVISOR LED	952285860022	19/01/2016	Regular	ACTIVO
1689	SEDE CENTRAL	95	22	TELEVISOR LED	952285860023	19/01/2016	Regular	ACTIVO
1690	SEDE CENTRAL	95	22	TELEVISOR LED	952285860024	19/01/2016	Regular	ACTIVO
1691	SEDE CENTRAL	95	22	TELEVISOR LED	952285860025	19/01/2016	Regular	ACTIVO
1692	SEDE CENTRAL	95	22	TELEVISOR LED	952285860026	19/01/2016	Regular	ACTIVO
1693	SEDE CENTRAL	74	64	SILLÓN GIRATORIO DE METAL	746489330043	9/11/2022	BUENO	ACTIVO
1694	SEDE CENTRAL	46	22	ACUMULADOR DE ENERGIA - EQUIPO DE UPS	462200500011	5/12/2022	BUENO	ACTIVO
1695	SEDE CENTRAL	74	64	SILLA GIRATORIA DE METAL	746483900155	16/12/2022	Bueno	ACTIVO
1696	SEDE CENTRAL	74	64	SILLA GIRATORIA DE METAL	746483900156	16/12/2022	Bueno	ACTIVO

Nota: La información a registrar corresponde a la fecha de corte.

1 LEYENDA GRUPO
04 Agrícola y Pesquero
11 Aire Acondicionado y Refrigeración
18 Animales
25 Aseo y limpieza
32 Cocina y comedor
39 Cultura y arte
46 Electricidad y electrónica
53 Hospitalización
60 Instrumento de medición
67 Maquinaria vehículos y otros
74 Oficina
81 Recreación y deporte
88 Seguridad Industrial
95 Telecomunicaciones

2 LEYENDA CLASE
04 Aeronave
08 Cómputo
22 Equipo
29 Ferrocarril
36 Maquinaria Pesada
50 Máquina
64 Mobiliario
71 Nave o Artefacto Naval
78 Producción y seguridad
82 Vehículo

3 ESTADO
Bueno
Chatarra
Malo
Nuevo
Regular
RAEE

4 CONDICION
Activo
Baja, pero sin disposición final

Comentario.- En caso de no ser aplicable el presente anexo, consignar lo siguiente:

Justificación de N/A del Anexo (1)	Sustento (2)

N/A: No aplica

(1) Desarrollar la justificación del porque no aplica registrar información en el anexo, de corresponder.

(2) Colocar el nombre del documento de sustento, de corresponder.

VISTO BUENO DEL RESPONSABLE DEL SISTEMA ADMINISTRATIVO

FIRMA DEL FUNCIONARIO RESPONSABLE / TITULAR DE LA UNIDAD EJECUTORA

**ENTIDADES
SECCIÓN I
SISTEMAS ADMINISTRATIVOS**

**SISTEMA ADMINISTRATIVO DE ABASTECIMIENTO
ANEXO 7.5**

VEHICULOS Y MAQUINARIAS

Nombre de la entidad : CENTRO NACIONAL DE ESTIMACIÓN, PREVENCIÓN Y REDUCCIÓN DEL RIESGO DE DESASTRES
Departamento - Provincia - Distrito : Lima - Lima - San Isidro
Titular de la entidad : FUENTES COLE ERNESTO
Cargo : JEFE DEL CENEPRED
Periodo en el cargo : 01/01/2023 - 24/02/2023
Fecha de corte : 24/02/2023

N°	Nombre del Local	Código Patrimonial (Numérico)	Tipo (Vehículo o Maquinaria)	Placa /N° Serie	Modelo	Marca	Año de fabricación	Estado de Conservación (Operativo o Inoperativo)
1	SEDE CENTRAL	6782050000001	AUTOMOVIL	DAW-324	OPTIMA	KIA	2012	Operativo
2	SEDE CENTRAL	6782500000001	CAMIONETA	EGJ-816	SORENTO	KIA	2012	Operativo
3	SEDE CENTRAL	6782680000001	MOTOCICLETA	B5-3723	XR125L	HONDA	2011	Operativo
4	SEDE CENTRAL	6782680000002	MOTOCICLETA	B5-4424	XR125L	HONDA	2011	Operativo
5	SEDE CENTRAL	6782500000002	CAMIONETA	EGX-845	FORTUNER	TOYOTA	2012	Operativo
6	SEDE CENTRAL	6782500000003	CAMIONETA	EGZ-087	HILUX	TOYOTA	2012	Operativo

Nota: La información a registrar corresponde a la fecha de corte.

Comentario.- En caso de no ser aplicable el presente anexo, consignar lo siguiente:

Justificación de N/A del Anexo (1) **Sustento (2)**

N/A: No aplica

(1) Desarrollar la justificación del porque no aplica registrar información en el anexo, de corresponder.

(2) Colocar el nombre del documento de sustento, de corresponder.

VISTO BUENO DEL RESPONSABLE DEL SISTEMA ADMINISTRATIVO

FIRMA DEL FUNCIONARIO RESPONSABLE / TITULAR DE LA UNIDAD EJECUTORA

**ENTIDADES
SECCIÓN I
SISTEMAS ADMINISTRATIVOS**

**SISTEMA ADMINISTRATIVO DE ABASTECIMIENTO
ANEXO 7.6
OTROS BIENES: APLICATIVOS INFORMÁTICOS**

Nombre de la entidad : CENTRO NACIONAL DE ESTIMACIÓN, PREVENCIÓN Y REDUCCIÓN DEL RIESGO DE DESASTRES
Departamento - Provincia - Distrito : Lima - Lima - San Isidro
Titular de la entidad : FUENTES COLE ERNESTO
Cargo : JEFE DEL CENEPRED
Periodo en el cargo : 01/01/2023 - 24/02/2023
Fecha de corte : 24/02/2023

Nº	Nombre de Aplicación Informática	Objetivo	U.O. Propietaria	Estado	Año de última actualización
1	2	3	4	5	
1	SISTEMA DE INFORMACIÓN PARA GESTIÓN DE RIESGO DE DESASTRES -SIGRID	El Sistema de Información para la Gestión del Riesgo de Desastres (SIGRID), es una plataforma geoespacial en la web, de libre acceso, diseñada para consultar, compartir, analizar y monitorear la información relacionada a los peligros, vulnerabilidades y riesgos originados por fenómenos naturales, así como información territorial a nivel nacional, la cual ha sido facilitada por las entidades técnico-científicas y entidades públicas del país relacionadas a la gestión de riesgos. Por tanto, solicitamos a nuestros usuarios el respeto a los derechos y el beneficio del crédito a los autores intelectuales de la información, propia o de las instituciones socias, publicada en este portal.	DIRECCIÓN DE GESTIÓN DE PROCESOS	EN OPERACIÓN	2021
2	REGISTRO NACIONAL DE EVALUADORES DEL RIESGO-RENAER	El Registro Nacional de Evaluadores del Riesgo Originados por Fenómenos Naturales es una base de datos que consigna información sobre los profesionales acreditados como Evaluadores de Riesgos Originados por Fenómenos Naturales.	DIRECCIÓN DE FORTALECIMIENTO Y ASISTENCIA TÉCNICA	EN OPERACIÓN	2021
3	AULA VIRTUAL	Desarrollar y/o fortalecer tus capacidades en Gestión del Riesgo de Desastres, particularmente en Gestión Prospectiva y Correctiva	DIRECCIÓN DE FORTALECIMIENTO Y ASISTENCIA TÉCNICA	EN OPERACIÓN	2020
4	SISTEMA INEGRADO DE GESTIÓN ADMINISTRATIVA - SIGA	Ayudar y guiar a los Usuarios de las Unidades Ejecutoras en el uso y operatividad de los diferentes Módulos del SIGA, mediante una descripción detallada e ilustrada de cada una de las opciones para la operación adecuada en función a la normatividad vigente, presentando además una relación de reportes para facilitar información y seguimiento a sus operaciones	ADMINISTRACIÓN	EN OPERACIÓN	2021
5	SISTEMA INEGRADO DE ADMINISTRACIÓN FINANCIERA- SIAF	EL SIAF es un Sistema de Ejecución, no de Formulación Presupuestal ni de Asignaciones (Trimestral y Mensual), que es otro Sistema. Si toma como referencia estricta el Marco Presupuestal y sus Tablas.	ADMINISTRACIÓN	EN OPERACIÓN	2021
6	SISTEMA DE TRAMITE DOCUMENTARIO - SISTRADOC	Sistema para la gestión interna de tramite documentario de la entidad	ADMINISTRACIÓN	EN OPERACIÓN	2019
7	SISTEMA INTEGRADO DE MONITOREO, SEGURIDAD Y EVALUACIÓN - SIMSE	Herramienta informática de apoyo, que permite gestionar y monitorear la implementación de la Política y el Plan Nacional de Gestión del Riesgo de Desastres - PLANAGERD, en los tres niveles de gobierno.	DIRECCIÓN DE MONITOREO Y SEGUIMIENTO	EN OPERACIÓN	2020
8	SIGRID Collect v3	Permite descargar desde una tablet o móvil, con la finalidad de facilitar a sus usuarios la recolección de datos en campo y este a su vez se integre en tiempo real al Sistema de Información para la Gestión del Riesgo de Desastres - SIGRID.	DIRECCIÓN DE GESTIÓN DE PROCESOS	EN OPERACIÓN	2019
9	VISOR GEOREFERENCIAL DE ESCENARIOS DE RIEGOS	Vizualiza y descarga los escenarios de riesgo historicos y vigentes a nivel nacional	DIRECCIÓN DE GESTIÓN DE PROCESOS	EN OPERACIÓN	2021
10	VISOR GEOREFERENCIAL DE PLANES Y REDUCCIÓN DE RIEGOS	Mostrar y descargar los planes de prevención y reducción de riesgo a nivel nacional	DIRECCIÓN DE GESTIÓN DE PROCESOS	EN OPERACIÓN	2021
11	VISOR GEOREFERENCIAL EVAR	Vizualiza y descarga las evaluaciones del riegoa nivel nacional	DIRECCIÓN DE GESTIÓN DE PROCESOS	EN OPERACIÓN	2021
12	SISTEMA DE VERIFICADORES AD HOC	Atención de Solicitudes Y Revisión de Expedientes de los Administrados para Las Verificadores Ad Hoc	DIRECCIÓN DE GESTIÓN DE PROCESOS	EN OPERACIÓN	2022

Nota: La información a registrar corresponde al periodo a reportar.

REGLA	
1	Nombre de cada Aplicación Informática
2	Precisión del Objetivo de la Aplicación Informática
3	Precisar la Unidad Orgánica Propietaria que administra la Aplicación Informática
4	Estado: Análisis y Diseño/ En Desarrollo/ En Operación / Descontinuado (en los últimos 3 años)
5	Precisión de último año de actualización

Comentario.- En caso de no ser aplicable el presente anexo, consignar lo siguiente:

Justificación de N/A del Anexo (1)	Sustento (2)

N/A: No aplica

(1) Desarrollar la justificación del porque no aplica registrar información en el anexo, de corresponder.

(2) Colocar el nombre del documento de sustento, de corresponder.

 
VISTO BUENO DEL RESPONSABLE DEL SISTEMA ADMINISTRATIVO

FIRMA DEL FUNCIONARIO RESPONSABLE / TITULAR DE LA UNIDAD EJECUTORA

ANEXO 8

SISTEMA ADMINISTRATIVO DE GESTIÓN DE RECURSOS HUMANOS

SISTEMA ADMINISTRATIVO DE GESTIÓN DE RECURSOS HUMANOS
ANEXO 8.1

GESTIÓN DE RECURSOS HUMANOS
Relación de Personal CAP/CAS/Otros Modalidades (1)



1	Sector	26: DEFENSA
2	Pliego	025: CENTRO NACIONAL DE ESTIMACIÓN, PREVENCIÓN Y REDUCCIÓN DEL RIESGO DE DESASTRES
3	Unidad	1410: CENTRO NACIONAL DE ESTIMACIÓN, PREVENCIÓN Y REDUCCIÓN DEL RIESGO DE DESASTRES
4	Fecha Corte del Reporte	24/02/2023

Consigilar datos, solo si la plaza esta en estado: "Cubierta"														
N°	Código de entidad	Código de la Plaza a contratar	Denominación de la plaza a contratar	Fecha o período programado (2)	Modalidad de contratación (3)	Estado de la plaza (4)	Tipo de documento (5)	N° de documento	Nombres y Apellidos	Fecha de inicio del vínculo laboral o contractual (6)	Fecha final del vínculo laboral o contractual (6)	Remuneración programada de la plaza (S/)	Remuneración pagada: Bruta (S/)	Remuneración pagada: Neta (S/)
1	1410	00043	Ingeniero Geógrafo	FEBRERO	CAS	Ocupada	DNI	20117452	AGUIRRE GONZALO OSCAR MANUEL	10/03/2013	-	S/ 6,500.00	S/ 6,500.00	S/ 5,160.11
2	1410	00025	Profesional para el Desarrollo de Metodologías	FEBRERO	CAS	Ocupada	DNI	08684339	ALATA OLIVARES NIEL SANDRO	10/03/2014	-	S/ 7,000.00	S/ 7,000.00	S/ 5,440.67
3	1410	00048	Técnico Administrativo	FEBRERO	CAS	Ocupada	DNI	42128829	ALFARO PERALTA LILIANA RENATO IVAN	8/04/2016	-	S/ 4,000.00	S/ 4,000.00	S/ 3,517.96
4	1410	00021	Chofer	FEBRERO	CAS	Ocupada	DNI	21865497	ALMESTAR IRA JORGE LUIS	12/07/2019	-	S/ 3,500.00	S/ 3,500.00	S/ 3,346.69
5	1410	00026	Chofer	FEBRERO	CAS	Ocupada	DNI	089989024	ANTAYHUA FALCON CLAUDIO ANDRES	12/07/2019	-	S/ 3,500.00	S/ 3,500.00	S/ 3,085.16
6	1410	00002	Auxiliar Administrativo	FEBRERO	CAS	Ocupada	DNI	21868672	ARANA SANCHEZ TALIA ULIANINA	13/05/2022	-	S/ 3,000.00	S/ 3,000.00	S/ 2,649.61
7	1410	00027	Asesor en Gestión Administrativa	FEBRERO	CAS	Ocupada	DNI	07478004	ARITA BUSTAMANTE MARIO FERNANDO	30/04/2022	-	S/ 10,000.00	S/ 10,000.00	S/ 9,259.05
8	1410	00027	Especialista en Metodología de Evaluación de Riesgo	FEBRERO	CAS	Ocupada	DNI	44188532	BARBARANI TARAZONA NESTOR JHON	11/02/2018	-	S/ 6,000.00	S/ 6,000.00	S/ 5,179.66
9	1410	00043	Asistente Administrativo	FEBRERO	CAS	Ocupada	DNI	09465941	CABRERA PALACIOS CHILDRED MILENA	13/04/2016	-	S/ 4,500.00	S/ 4,500.00	S/ 3,923.57
10	1410	00026	Asistente Administrativo	FEBRERO	CAS	Ocupada	DNI	70060258	CAMPOS MARTINEZ CATHERINE FRESCIA	20/02/2017	-	S/ 4,500.00	S/ 4,500.00	S/ 1,907.95
11	1410	00084	Especialista en Capacitación	FEBRERO	CAS	Ocupada	DNI	10705022	CARBAJAL LICAS SANDRA	20/02/2017	-	S/ 6,000.00	S/ 6,000.00	S/ 5,252.20
12	1410	00020	Coordinador de Enlace Regional de Ayacucho	FEBRERO	CAS	Ocupada	DNI	20261462	CARDENAS VARGAS RUBEN	2/06/2020	-	S/ 8,000.00	S/ 8,000.00	S/ 7,109.39
13	1410	00091	Asistente Administrativo	FEBRERO	CAS	Ocupada	DNI	11101854	CASMIRO ESPINOZA SONIA MARISOL	11/10/2015	-	S/ 4,500.00	S/ 4,500.00	S/ 3,945.58
14	1410	00056	Analista en Sistemas de Información Geográfica	FEBRERO	CAS	Ocupada	DNI	43274905	CELS GOMEZ MARYSSAN DISA	10/06/2016	-	S/ 4,500.00	S/ 4,500.00	S/ 3,565.68
15	1410	00040	Asistente Administrativo	FEBRERO	CAS	Ocupada	DNI	45173197	CHAFLOQUE SOTOMAYOR YINDY FRANCHESCA	28/04/2016	-	S/ 4,500.00	S/ 4,500.00	S/ 3,501.53
16	1410	00029	Asistente en Archivo	FEBRERO	CAS	Ocupada	DNI	45323071	CHAPMANA BANCHE DANNY DEYVIS	19/08/2019	-	S/ 3,500.00	S/ 3,500.00	S/ 3,082.71
17	1410	00083	Especialista en Informática	FEBRERO	CAS	Ocupada	DNI	25252763	CODARLUPO ALEJOS JOSE LUIS	21/12/2020	-	S/ 6,000.00	S/ 6,000.00	S/ 5,219.66
18	1410	00098	Analista en Sistemas de Información Geográfica	FEBRERO	CAS	Ocupada	DNI	46667143	CONDETO CELIS MAYRA NATALI	14/08/2017	-	S/ 4,500.00	S/ 4,500.00	S/ 4,014.41
19	1410	00096	Coordinador de Enlace Regional de Arequipa	FEBRERO	CAS	Ocupada	DNI	04409148	CONDORI HUACHO NELSON MARCELINO	2/10/2017	-	S/ 8,000.00	S/ 8,000.00	S/ 7,010.85
20	1410	00022	Jefa de la Oficina de Cooperación y Relaciones Internacionales	FEBRERO	CAS	Ocupada	DNI	09391600	CORAL POMAHUA ELICIA	10/03/2016	-	S/ 10,000.00	S/ 10,000.00	S/ 7,910.37
21	1410	00095	Asistente Logístico	FEBRERO	CAS	Ocupada	DNI	07222684	CRUZALEGUI RANGEL CLARA GISELLA MARITZA	9/04/2022	-	S/ 4,500.00	S/ 4,500.00	S/ 2,919.51
22	1410	00095	Especialista en Informática	FEBRERO	CAS	Ocupada	DNI	45125892	CUEVA ROVELO SHEILA YADÉE	4/09/2020	-	S/ 4,500.00	S/ 4,500.00	S/ 3,657.41
23	1410	00088	Especialista en Análisis Territorial	FEBRERO	CAS	Ocupada	DNI	48666553	DEL CARPIO ROJAS RITA MARISSIEL	28/03/2017	-	S/ 6,000.00	S/ 6,000.00	S/ 4,887.94
24	1410	00088	Especialista en Análisis Territorial	FEBRERO	CAS	Ocupada	DNI	44813338	DEL CARPIO ROJAS RITA MARISSIEL	20/05/2019	-	S/ 4,500.00	S/ 4,500.00	S/ 3,943.95
25	1410	00019	Especialista en Cartografía y Teledelección	FEBRERO	CAS	Ocupada	DNI	41030561	ESQUENA RIVERA JOSE LUIS	13/04/2015	-	S/ 7,000.00	S/ 7,000.00	S/ 5,563.16
26	1410	00072	Asistente para la Plataforma Virtual de Capacitaciones	FEBRERO	CAS	Ocupada	DNI	42951368	ESCAPA CHECO MARCOS ALEXANDER	22/07/2015	-	S/ 4,500.00	S/ 4,500.00	S/ 3,658.65
28	1410	00006	Profesional para la elaboración de Normatividad	FEBRERO	CAS	Ocupada	DNI	23823671	ESQUIVEL MONTESINOS HIPOLITA VICTORIA	23/09/2022	-	S/ 6,000.00	S/ 6,000.00	S/ 4,591.49
29	1410	00023	Jefe de CENEPRED	FEBRERO	CAS	Ocupada	DNI	10227027	FLORES VALA MARYGRUZ	18/12/2013	-	S/ 7,000.00	S/ 7,000.00	S/ 6,085.87
30	1410	00007	Coordinador de Enlace Regional de Piura	FEBRERO	CAS	Ocupada	DNI	07832196	FUENTES COLE ERNESTO	4/11/2022	24/02/2023	S/ 15,500.00	S/ 15,500.00	S/ 14,319.05
31	1410	00015	Asistente en Planillas	FEBRERO	CAS	Ocupada	DNI	02818987	GALLO MELENDEZ LUZ MARIELLA	22/09/2014	-	S/ 4,500.00	S/ 4,500.00	S/ 4,664.25
32	1410	00012	Coordinador de Enlace Regional de San Martín	FEBRERO	CAS	Ocupada	DNI	43550602	GARCIA ESTOFANERO HENRY RAUL	15/04/2016	-	S/ 6,000.00	S/ 6,000.00	S/ 4,018.79
33	1410	00020	Especialista Administrativo	FEBRERO	CAS	Ocupada	DNI	01151639	GUILLENA DIAZ CARLOS ENRIQUE	28/05/2020	-	S/ 8,000.00	S/ 8,000.00	S/ 7,015.85
34	1410	00013	Supervisor en control Gubernamental	FEBRERO	CAS	Ocupada	DNI	06041659	HUIAR HIDALGO CASILDO ASPRUBAL	25/04/2016	-	S/ 10,000.00	S/ 10,000.00	S/ 8,082.45
35	1410	00016	Especialista en Modelos y Simulación	FEBRERO	CAS	Ocupada	DNI	41930197	HUANANI AGUILAR RENE	15/04/2016	-	S/ 6,000.00	S/ 6,000.00	S/ 4,727.12
36	1410	00025	Asistente Administrativo	FEBRERO	CAS	Ocupada	DNI	46116675	INONANI VALDIVIEZO MAGDA ARIANET	12/07/2019	-	S/ 3,500.00	S/ 3,500.00	S/ 3,142.19
38	1410	00066	Subdirectora de Normas y Lineamientos	FEBRERO	CAS	Ocupada	DNI	08409892	JAIMES ESPINOZA ENA MARIA	28/09/2016	-	S/ 7,000.00	S/ 7,000.00	S/ 6,447.64
39	1410	00033	Especialista en Seguimiento y Evaluación	FEBRERO	CAS	Ocupada	DNI	16710436	JUAREZ MARTINEZ ELMER YVAN	20/05/2022	-	S/ 8,000.00	S/ 8,000.00	S/ 6,227.79
40	1410	00030	Jefe de Planeamiento y Presupuesto	FEBRERO	CAS	Ocupada	DNI	07947351	JUAREZ MARTINEZ ELMER YVAN	4/01/2016	-	S/ 10,000.00	S/ 10,000.00	S/ 7,960.71
42	1410	00020	Asistente en Monitoreo	FEBRERO	CAS	Ocupada	DNI	15726811	LESCANO DIAZ ROSARIO ODELI	2/10/2017	-	S/ 3,500.00	S/ 3,500.00	S/ 3,067.66
43	1410	00021	Especialista en control Gubernamental	FEBRERO	CAS	Ocupada	DNI	20020339	MARTINEZ LANAZCA MARLENE YOANI	27/03/2017	-	S/ 4,500.00	S/ 4,500.00	S/ 3,914.23
44	1410	00076	Coordinador de Enlace Regional de Cuzco	FEBRERO	CAS	Ocupada	DNI	32110885	MELENDEZ LAZARO MARIA TERESA	28/08/2018	-	S/ 6,000.00	S/ 6,000.00	S/ 4,861.05
45	1410	00082	Especialista Legal	FEBRERO	CAS	Ocupada	DNI	23944993	MELENDEZ HUANANI WILLIAM	10/04/2015	-	S/ 6,000.00	S/ 6,000.00	S/ 6,339.26
46	1410	00023	Especialista en Control Previo	FEBRERO	CAS	Ocupada	DNI	48075900	MONTES AYALA SARIITA DARLY	11/07/2022	-	S/ 6,000.00	S/ 6,000.00	S/ 4,868.71
47	1410	00025	Especialista en Sistemas de Información Geográfica	FEBRERO	CAS	Ocupada	DNI	40246154	NAVARRO REMUZGO JHON PAUL	13/07/2018	-	S/ 6,000.00	S/ 6,000.00	S/ 5,252.20
48	1410	00070	Especialista en Presupuesto	FEBRERO	CAS	Ocupada	DNI	10465226	OBREGON ACEVEDO CHRISNA KARINA	10/03/2016	-	S/ 6,000.00	S/ 6,000.00	S/ 4,727.46
49	1410	00086	Especialista en Capacitación	FEBRERO	CAS	Ocupada	DNI	43851326	OCHOA ENRIQUEZ KAREN LILIANA	10/02/2021	-	S/ 7,000.00	S/ 7,000.00	S/ 6,145.85
50	1410	00019	Especialista en Comunicación Social	FEBRERO	CAS	Ocupada	DNI	44690566	OCHOA FLORES ILETTI GISELL	20/02/2017	-	S/ 6,000.00	S/ 6,000.00	S/ 5,345.09
51	1410	00020	Especialista en Reclutamiento y Sistemas	FEBRERO	CAS	Ocupada	DNI	09921539	OLORTEGUI AZATO ALYAMA JARAMI	10/07/2019	-	S/ 6,000.00	S/ 6,000.00	S/ 5,213.71
52	1410	00069	Ingeniero de Computación y Sistemas	FEBRERO	CAS	Ocupada	DNI	16719474	OLTEGUE JUAN FRANCISCO	28/10/2019	-	S/ 6,000.00	S/ 6,000.00	S/ 5,179.16
53	1410	00068	Especialista en Contabilidad	FEBRERO	CAS	Ocupada	DNI	10301465	PAEZ CASTILLO EDUARDO ALONSO	29/12/2016	-	S/ 7,000.00	S/ 7,000.00	S/ 6,078.93
54	1410	00092	Especialista en Seguimiento	FEBRERO	CAS	Ocupada	DNI	43662460	PALACIOS HUARACA EDITH LUCIA	22/06/2022	-	S/ 7,000.00	S/ 7,000.00	S/ 5,681.88
55	1410	00027	Especialista en Capacitación	FEBRERO	CAS	Ocupada	DNI	31649146	PALACIOS RAMOS EDNA VERA	28/05/2020	-	S/ 6,000.00	S/ 6,000.00	S/ 4,662.12
56	1410	00095	Especialista en Planificación Urbana	FEBRERO	CAS	Ocupada	DNI	43370824	PAREDES JORDAN LUCIANO EDUARDO	2/10/2017	-	S/ 6,000.00	S/ 6,000.00	S/ 5,316.19
57	1410	00081	Asistente Administrativo	FEBRERO	CAS	Ocupada	DNI	46787739	PAUCAR JURJASMA YESICA	8/11/2022	-	S/ 6,000.00	S/ 6,000.00	S/ 5,346.19
57	1410	00081	Asistente Administrativo	FEBRERO	CAS	Ocupada	DNI	45532829	PAUTRAI VEGA BRENDA GIULIANA	15/02/2021	-	S/ 4,500.00	S/ 4,500.00	S/ 3,924.16

SISTEMA ADMINISTRATIVO DE GESTIÓN DE RECURSOS HUMANOS
ANEXO 8.1

GESTIÓN DE RECURSOS HUMANOS
Relación de Personal CAP/CAS/Otros Modalidades (1)



1	Sector	26: DEFENSA
2	Pliego	025: CENTRO NACIONAL DE ESTIMACIÓN, PREVENCIÓN Y REDUCCIÓN DEL RIESGO DE DESASTRES
3	Ejecutora	1410: CENTRO NACIONAL DE ESTIMACIÓN, PREVENCIÓN Y REDUCCIÓN DEL RIESGO DE DESASTRES
4	Fecha Corte del Reporte*	24/02/2023

Consigilar datos, solo si la plaza esta en estado: "Cubierta"														
N°	Código de entidad	Código de la Plaza a contratar	Denominación de la plaza a contratar	Fecha o período programado (2)	Modalidad de contratación (3)	Estado de la plaza (4)	Tipo de documento (5)	N° de documento	Nombres y Apellidos	Fecha de inicio del vínculo laboral o contractual (6)	Fecha final del vínculo laboral o contractual (6)	Remuneración programada de la plaza (5)	Remuneración pagada: Bruta (5) (7)	Remuneración pagada: Neta (5) (7)
58	1410	000108	Asistente Administrativo	FEBRERO	CAS	Ocupada	DNI	454338139	PEREYRA FRANCO JORGE LUIS	1/10/2015		4.500,00	4.500,00	3.915,19
59	1410	000152	Asistente Administrativo	FEBRERO	CAS	Ocupada	DNI	450762725	PEREZ TILERO IVONE CAROLINA	5/04/2016		4.000,00	4.000,00	3.562,99
60	1410	000215	Analista en Sistemas de Información Geográfica	FEBRERO	CAS	Ocupada	DNI	42926207	PEREZ TILERA FELIPE EDUARDO	1/03/2018		4.500,00	4.500,00	3.975,12
61	1410	000245	Especialista en Atención y Control Patrimonial	FEBRERO	CAS	Ocupada	DNI	09862204	PILLCO VALENZUELA WILBER	11/09/2019		6.000,00	6.000,00	5.292,20
62	1410	000084	Jefe de la Oficina de Asesoría Jurídica	FEBRERO	CAS	Ocupada	DNI	07717565	PINILLOS CHUNGA JAVIER JUAN	4/01/2016		10.000,00	10.000,00	7.950,71
63	1410	000118	Especialista en Análisis Territorial	FEBRERO	CAS	Ocupada	DNI	10643254	PIÑENSCIA AMAYA FRANKLIN	21/11/2019		6.000,00	6.000,00	4.764,02
64	1410	000117	Especialista en Geomática	FEBRERO	CAS	Ocupada	DNI	10075903	PORTUGUEZ BARRIENTOS EDUARDO JAVIER	10/03/2016		6.000,00	6.000,00	4.551,12
65	1410	000176	Secretario General	FEBRERO	CAS	Ocupada	DNI	06598773	PRADA VEGA SOLON PEDRO LUIS	12/11/2022		9.533,33	9.533,33	7.683,38
66	1410	000088	Especialista en Evaluación	FEBRERO	CAS	Ocupada	DNI	41667552	QUINA ARAMAYO VANESSA MARITZA	10/04/2019		6.000,00	6.000,00	5.275,86
67	1410	000089	Asistente Logístico	FEBRERO	CAS	Ocupada	DNI	42535937	QUISPE ARAPA HUGO	16/06/2019		4.500,00	4.500,00	3.946,43
68	1410	000128	Asistente en Recursos Humanos	FEBRERO	CAS	Ocupada	DNI	43578193	RAMOS BERNAL ROSA MARYLUZ	15/04/2016		4.500,00	4.500,00	3.942,60
69	1410	000161	Especialista de Tesorería	FEBRERO	CAS	Ocupada	DNI	09969842	ROBLES ROJAS ELIZABETH	5/07/2016		7.000,00	7.000,00	5.532,92
70	1410	000211	Especialista de Tesorería	FEBRERO	CAS	Ocupada	DNI	31621486	RODRIGUEZ ANAYA ROSA DEIFILA	11/06/2018		8.000,00	8.000,00	6.484,25
71	1410	000248	Asistente Administrativo	FEBRERO	CAS	Ocupada	DNI	46886156	ROJAS VILLAVICENCIO DANERY HELEIN APRIL	12/07/2019		3.500,00	3.500,00	3.114,69
72	1410	000050	Diseñador Web	FEBRERO	CAS	Ocupada	DNI	42502551	ROMERO PINEDO JOANNA KAROL	23/06/2014		4.000,00	4.000,00	3.411,91
73	1410	000219	Especialista Legal	FEBRERO	CAS	Ocupada	DNI	40151899	ROMERO SAAVEDRA ERICK ENRIQUE	18/06/2018		6.000,00	6.000,00	4.861,06
74	1410	000225	Analista en Sistemas de Información Geográfica	FEBRERO	CAS	Ocupada	DNI	77279135	ROMERO VILLEGAS LUISSE THYNATALY	28/06/2020		4.500,00	4.500,00	3.986,45
75	1410	000224	Especialista en Informática	FEBRERO	CAS	Ocupada	DNI	09156149	RUZ ADAMINES MIGUEL ANGEL	28/05/2020		6.000,00	6.000,00	5.292,20
76	1410	000160	Asistente Administrativo de Mesa de Partes	FEBRERO	CAS	Ocupada	DNI	42249837	RUZ DIAZ MIGUEL BENITO	17/06/2016		3.600,00	3.600,00	2.482,67
77	1410	000174	Programador GIS	FEBRERO	CAS	Ocupada	DNI	16803793	SANCHEZ SUAREZ MIGUEL ANGEL	30/11/2016		6.000,00	6.000,00	4.785,71
78	1410	000197	Asistente Administrativo	FEBRERO	CAS	Ocupada	DNI	10645438	SOSA GARRERA CARMEN VIANA	18/02/2021		4.500,00	4.500,00	3.936,61
79	1410	000185	Especialista en Capacitación	FEBRERO	CAS	Ocupada	DNI	09354983	TOLEDO BENEZUL JUAN LUIS	20/02/2017		6.000,00	6.000,00	4.767,06
80	1410	000055	Especialista en Planificación	FEBRERO	CAS	Ocupada	DNI	16687550	VALENCIA OYOLA JESUS DANIEL	12/03/2014		7.000,00	7.000,00	6.083,95
81	1410	000027	Ingeniero Geógrafo	FEBRERO	CAS	Ocupada	DNI	27298717	VARGAS SANTACRUZ REYNERIO	10/03/2013		6.500,00	6.500,00	5.127,42
82	1410	000164	Subdirector de Políticas y Planes	FEBRERO	CAS	Ocupada	DNI	43612749	VELASQUEZ JAVE HECTOR FERNANDO	30/12/2023		8.000,00	8.000,00	6.464,25
83	1410	000102	Analista en Sistemas de Información Geográfica	FEBRERO	CAS	Ocupada	DNI	47871364	VILA GODOY GERALDINE	27/12/2018		4.500,00	4.500,00	3.630,14
84	1410	000071	Asistente Informático	FEBRERO	CAS	Ocupada	DNI	40898474	VILELA ALBAN HUGO WILFREDO JR.	5/12/2014		4.500,00	4.500,00	3.901,31
85	1410	000249	Asistente Administrativo	FEBRERO	CAS	Ocupada	DNI	47416890	VILLA MARA TUECH MARIA MERCEDES	12/07/2019		3.500,00	3.500,00	2.942,96
86	1410	000159	Especialista en Logística	FEBRERO	CAS	Ocupada	DNI	43306846	VILLALON QUIROZ PABLO MARTIN FERRAIN	22/07/2022		7.000,00	7.000,00	6.499,05
87	1410	000145	Especialista en Gestión de Riesgo de Desastres	FEBRERO	CAS	Ocupada	DNI	08801291	VILLANUEVA AGUIRRE ENRIQUE GEOVANI	25/04/2016		6.000,00	6.000,00	4.787,06
88	1410	000124	Subdirector de la Gestión de la Información	FEBRERO	CAS	Ocupada	DNI	40466374	ZAMBRANO GONZALES ALFREDO ADRIAN	10/03/2016		8.000,00	8.000,00	6.295,22
89	1410	000213	Asistente Logístico	FEBRERO	CAS	Ocupada	DNI	43323157	ZAPATA APESTEGUI ANTONIO FRANCISCO	28/10/2019		4.500,00	4.500,00	4.199,05
90	1410	000126	Director de la Dirección de Monitoreo, Seguimiento y Evaluación	FEBRERO	CAS	Ocupada	DNI	19841696	ZAVALA AGUIRRE JOSE ANTONIO	15/04/2016		10.000,00	10.000,00	7.906,46

LEYENDA:

- (1) De corresponder, considerar otras modalidades como: Personal Altamente Calificado - PAC/Fondo de Apoyo General - FAG, Conventos de Administración, Promotores u otras.
- (2) Para cuando "se tenía" o "se tiene programado" que se contratase esa plaza: Mes/Año.
- (3) CAP, CAS u otras modalidades, según se indica en (1).
- (4) Cubierta / No cubierta.
- (5) DNI, Pasaporte, CE.
- (6) Día/Mes/Año
- (7) Registrar monto de acuerdo a boleta de pago o documento sustentatorio de pago.

SISTEMA ADMINISTRATIVO DE GESTIÓN DE RECURSOS HUMANOS

ANEXO 8.2

FUNCIONARIOS SANCIONADOS

Nombre de la entidad : CENTRO NACIONAL DE ESTIMACIÓN, PREVENCIÓN Y REDUCCIÓN DEL RIESGO DE DESASTRES
Departamento - Provincia - Distrito : Lima - Lima - San Isidro
Titular de la entidad : ERNESTO FUENTES COLE
Cargo : JEFE DEL CENEPRED
Periodo en el cargo : 01/01/2023 - 24/02/2023
Fecha de corte : 24/02/2023

N°	Código de entidad	Tipo de documento	N° de documento(1)	Nombres y apellidos	Tipo de sanción vigente(2)	Periodo inicio de la sanción vigente(3)	Periodo final de la sanción vigente(3)	Total de días de sanción (4)
1								
2								

LEYENDA:

*Periodo del reporte:

- (1) DNI, Pasaporte, CE
- (2) Suspensión, Inhabilitación, Destitución, u otra
- (3) Día/Mes/Año
- (4) # de días de sanción



ANEXO 9

SISTEMA ADMINISTRATIVO DE CONTROL

ENTIDADES
SECCION I
SISTEMAS ADMINISTRATIVOS
SISTEMA ADMINISTRATIVO DE CONTROL
ANEXO 9.1
INFORMES DE CONTROL POSTERIOR POR UNIDAD EJECUTORA

A. DATOS DE LA ENTIDAD (Pliego)
 Nombre del Pliego : Lima, Lima, San Isidro
 Departamento - Provincia - Distrito : Ernesto Fuentes Cole
 Nombre titular : Jefe Institucional
 Cargo :
 Período en el cargo Del 3/11/2022 al 24/02/2023
 Fecha de corte Del 1/01/2023 al 24/02/2023

Sector (gob Nacional) / Pliego Central que realiza la transferencia(gob Regional y Local) : Gobierno Nacional

Año	Unidad Ejecutora	CONTROL POSTERIOR	DATOS DEL INFORME DE CONTROL POSTERIOR			RECOMENDACIONES PENDIENTE Y EN PROCESO			
			N° de Informe	Título del Informe	Fecha Emisión	Fecha Publicación	N° de orden en el Informe de Control	Descripción	Fecha de Vencimiento
2023	001-1410	0	N/A	N/A	N/A	N/A	N/A	N/A	N/A

Nota: ordenado por año y tipo de informe

Comentario.- En caso de no ser aplicable el presente anexo, consignar lo siguiente:

Justificación de N/A del Anexo (1)

Sustento (2)

N/A: No aplica

(1) Desarrollar la justificación del por que no aplica registrar información en el anexo, de corresponder.

(2) Colocar el nombre del documento de sustento, de corresponder.



 FIRMA DEL FUNCIONARIO RESPONSABLE / TITULAR DE LA UE
Nombres y Apellidos: Maria Teresa Meléndez Lázaro DNI: 32110885

ENTIDADES
SECCION I
SISTEMAS ADMINISTRATIVOS
SISTEMA ADMINISTRATIVO DE CONTROL
ANEXO 9.2
FUNCIONARIOS CON PRESUNTA RESPONSABILIDAD ADMINISTRATIVA

A. DATOS DE LA ENTIDAD (Pliego)

Nombre del Pliego
Departamento - Provincia - Distrito
Nombre titular
Cargo
Periodo en el cargo
Fecha de corte

:025: CENTRO NACIONAL DE ESTIMACION, PREVENCION Y REDUCCION DEL RIESGO DE DESASTRES - CENEPRED
:Lima, Lima, San Isidro
:Ernesto Fuentes Cole
: Jefe Institucional
: Del 31/1/2022 al 24/02/2023
: Del 1/01/2023 al 24/02/2023
: Gobierno Nacional

Sector (gob Nacional) / Pliego Central que realiza la transferencia(gob Regional y Local)

Año	Unidad Ejecutora	CONTROL POSTERIOR	DATOS DEL INFORME		DATOS DE PERSONAL CON PRESUNTA RESPONSABILIDAD ADMINISTRATIVA-ENTIDAD		
			Nº de Informe	Título del Informe	Fecha Emisión	DNI	NOMBRE
2023	001-1410	0	N/A	N/A	N/A	N/A	N/A

Comentario. - En caso de no ser aplicable el presente anexo, consignar lo siguiente:

Justificación de N/A del Anexo (1) Sustento (2)

N/A: No aplica

(1) Desarrollar la justificación del porque no aplica registrar información en el anexo, de corresponder.

(2) Colocar el nombre del documento de sustento, de corresponder.



FIRMA DEL FUNCIONARIO RESPONSABLE / TITULAR DE LA UE	
Nombres y Apellidos:	Maria Teresa Meléndez Lázaro
DNI:	32110885

ENTIDADES
SECCIÓN I
SISTEMAS ADMINISTRATIVOS
SISTEMA ADMINISTRATIVO DE CONTROL
ANEXO 9.3
INFORMES DE CONTROL SIMULTÁNEO POR UNIDAD EJECUTORA

A. DATOS DE LA ENTIDAD (Pliego)
 Nombre del Pliego : 025- CENTRO NACIONAL DE ESTIMACION, PREVENCION Y REDUCCION DEL RIESGO DE DESASTRES - CENEPRED
 Departamento - Provincia - Distrito : Lima, Lima, San Isidro
 Nombre titular : Ernesto Fuentes Cole
 Cargo : Jefe Institucional
 Período en el cargo : Del 3/11/2022 al 24/02/2023
 Fecha de corte : Del 1/01/2023 al 24/02/2023
 Sector (gob Nacional) / Pliego Central que realiza la transferencia(gob Regional y Local) : Gobierno Nacional

Año	Unidad Ejecutora	CONTROL SIMULTANERO	DATOS DEL INFORME			SITUACIONES ADVERSAS EN PROCESO Y SIN ACCIONES			
			N° de Informe	Título del Informe Conformidad de	Fecha Emisión	Fecha Publicación	N° de orden en el Informe	Descripción	Estado de la Situación Adversa
2023	001-1410	Orientación de Oficio	003-2023-OCI-5775-SOO	servicios a locador que no acredita el cumplimiento de actividades de asesoramiento en la Subdirección de Políticas y Planes de la Dirección de Gestión de Procesos	24/02/2023	NO PUBLICADO	1	LA SUBDIRECCIÓN DE POLÍTICAS Y PLANES DE LA DIRECCIÓN DE GESTIÓN DE PROCESOS OTORGÓ LA CONFORMIDAD DEL SERVICIO A LOCADOR, PESE A NO HABER ACREDITADO EL CUMPLIMIENTO DE ACTIVIDADES CONTENIDAS EN LOS TÉRMINOS DE REFERENCIA Y ORDEN DE SERVICIO	En Proceso
			002-2023-OCI-5775-SOO	Contratación de persona natural por locación de servicios para actividades de asesoramiento en la Subdirección de Políticas y Planes de la Dirección de Gestión de Procesos	23/02/2023	NO PUBLICADO	1	LA ENTIDAD CONTRATÓ A PERSONAL POR LOCACIÓN DE SERVICIOS PARA REALIZAR ACTIVIDADES QUE SON PARTE DE LAS FUNCIONES DE LA SUBDIRECCIÓN DE POLÍTICAS Y PLANES DE LA DIRECCIÓN DE GESTIÓN DE PROCESOS, Y QUE NO SE SUSTENTA EN UNA NECESIDAD URGENTE DEL ÁREA	En Proceso
			001-2023-OCI-5775-SOO	elaboración de 10 Informes de Evaluación de Riesgos de Desastres para el Gobierno Regional de Piura, en el marco del Convenio Específico de Cooperación Interinstitucional	12/01/2023	16/01/2023	1	DILACIÓN DE LA DIRECCIÓN DE GESTIÓN DE PROCESOS Y LA OFICINA DE ADMINISTRACIÓN DEL CENEPRED, EN LA CONTRATACIÓN DE 4 LOCADORES PARA LA ELABORACIÓN DE 10 INFORMES DE EVALUACIÓN DE RIESGOS DE DESASTRES PARA EL GORE PIURA	En Proceso

Nota: ordenado por año y tipo de informe

Comentario.- En caso de no ser aplicable el presente anexo, consignar lo siguiente:

Justificación de N/A del Anexo (1)

Sustento (2)

N/A: No aplica

(1) Desarrollar la justificación del porque no aplica registrar información en el anexo, de corresponder.

(2) Colocar el nombre del documento de sustento, de corresponder.



FIRMA DEL FUNCIONARIO RESPONSABLE / TITULAR DE LA UE

María Teresa Meléndez Lázaro

DNI: 32110885

ANEXO 10

SISTEMA ADMINISTRATIVO DE MODERNIZACIÓN DEL ESTADO

**ENTIDADES
SECCIÓN I
SISTEMAS ADMINISTRATIVOS**

**SISTEMA ADMINISTRATIVO DE MODERNIZACION DEL ESTADO
ANEXO N° 10.1**

Nombre de la entidad : CENTRO NACIONAL DE ESTIMACIÓN, PREVENCIÓN Y REDUCCIÓN DEL RIESGO DE DESASTRES
Departamento - Provincia - Distrito : Lima - Lima - San Isidro

Titular de la entidad : FUENTES COLE ERNESTO
Cargo : JEFE DEL CENEPRED
Periodo en el cargo : 01/01/2023 - 24/02/2023
Fecha de corte : 24/02/2023

SIMPLIFICACIÓN ADMINISTRATIVA: Procedimientos Administrativos Estandarizados (PAE)

Información a completar por pliego relacionada con la implementación de los (PAE)			
N°	Adecuación de los PAE por medio del Sistema Único de Trámites (SUT) (1)	Norma que aprueba los PAE y fecha de Publicación	Número de PAE implementados (2)
1	Expediente 01.19.0121-003-2020	Resolución Jefatural N° 098-2020-CENEPRED/J, de fecha 30/10/2020	1

Leyenda:

- (1) El medio de verificación de la adecuación es el expediente registrado y publicado en el SUT.
(2) En el caso de Gobiernos Locales son 24 PAE a implementar. En el caso de Gobiernos Regionales son 195 PAE a implementar. En el caso de entidades del Poder Ejecutivo es solo un PAE a implementar

GESTIÓN POR PROCESOS

Información a completar por pliego relacionada con la documentación de los procesos de la entidad			
N°	Tipo de documentación de procesos	Adecuación a la Resolución de Secretaría de Gestión Pública N° 006-2018-PCM/SGP o la que haga sus veces (1)	Norma de aprobación
1	Manual de Procedimientos del CENEPRED	SI	Resolución Jefatural N° 064-2019-CENEPRED/J

(1) Sí: cuando el Mapa de Procesos o Manual de Procedimientos de la entidad se aprobó posteriormente a la emisión de la Norma Técnica para la implementación de la gestión por procesos en las entidades de la administración pública. La documentación de los procesos debe responder a los bienes, servicios o regulaciones que brinda la entidad, no a las unidades de organización de su estructura orgánica.

Comentario.- En caso de no ser aplicable el presente anexo, consignar lo siguiente:

Justificación de N/A del Anexo (1)	Sustento (2)

N/A: No aplica

- (1) Desarrollar la justificación del porque no aplica registrar información en el anexo, de corresponder.
(2) Colocar el nombre del documento de sustento, de corresponder.



FIRMA DEL FUNCIONARIO RESPONSABLE / TITULAR DE LA UE

ANEXO 11

SISTEMA DE DEFENSA JURÍDICA DEL ESTADO

**ENTIDADES
SECCIÓN I
SISTEMAS ADMINISTRATIVOS
SISTEMA ADMINISTRATIVO DE DEFENSA JURÍDICA DE ESTADO
ANEXO N° 11.1
CANTIDAD TOTAL DE OTROS PROCESOS**

Nombre de la entidad : CENEPRED
Departamento - Provincia - Distrito : LIMA, LIMA, SAN ISIDRO
Titular de la entidad : ERNESTO FUENTES COLE
Cargo : JEFE INSTITUCIONAL
Periodo en el cargo : 03 DE NOVIEMBRE DE 2022 AL 24 DE FEBRERO DE 2023
Fecha de corte : 24 DE FEBRERO DE 2023

RELACIÓN DE INVESTIGACIONES O PROCESOS PENALES DERIVADOS DE INFORMES DE CONTROL O AUDITORÍAS (1)		
Cantidad total de Investigaciones en el Ministerio Público (2)	Cantidad total de procesos penales en el Poder Judicial (3)	Cantidad total de carga procesal

- (1) El presente formato esta orientado a recopilar información en forma total y/o acumulada.
(2) Precisar la cantidad total y/o acumulada del total de investigaciones en giro que derivaron de informes control o auditorías.
(3) Precisar la cantidad total y/o acumulada del total de procesos penales en giro que derivaron de informes control o auditorías.

PROCESOS JUDICIALIZADOS PARA RECUPERACIÓN JUDICIAL DE BIENES INMUEBLES (1)	CANTIDAD
Cantidad total de procesos judiciales en trámite	
Cantidad total de procesos judiciales en ejecución	
Cantidad total de procesos judiciales con programación de diligencia de lanzamiento y/o desalojo	

- (1) El presente formato esta orientado a recopilar la información en forma total y/o acumulada

PROCEDIMIENTOS ADMINISTRATIVOS DE RECUPERACIÓN EXTRAJUDICIAL DE BIENES INMUEBLES (1)	CANTIDAD
Cantidad total de procedimientos administrativos en trámite	
Cantidad total de procedimientos administrativos con programación de diligencia de lanzamiento y/o desalojo	

- (1) El presente formato esta orientado a recopilar la información en forma total y/o acumulada

TOTAL DE EMBARGOS EJECUTADOS (1)	CANTIDAD
Embargos ejecutados	

Comentario.- En caso de no ser aplicable el presente anexo, consignar lo siguiente:

Justificación de N/A del Anexo (1)	Sustento (2)
El ROF del CENEPRED, aprobado con Decreto Supremo N°104-2012-PCM, en su artículo 16° establece que la Oficina de Asesoría Jurídica coordina la defensa jurídica de la entidad en concordancia con las normas que rigen la defensa jurídica del Estado. Por su parte, el Decreto Legislativo N°1326, Decreto Legislativo que reestructura el Sistema Administrativo de Defensa Jurídica del Estado y crea la Procuraduría General del Estado, determina en su artículo 24° que las entidades públicas tienen, como órgano de defensa jurídica, una Procuraduría Pública, las misma que se constituye en el órgano especializado, responsable de llevar a cabo la defensa jurídica de los intereses del Estado. En tal sentido, no corresponde a esta Oficina de Asesoría Jurídica completar este formato por no ser parte del Sistema Administrativo de Defensa Jurídica del Estado y; además, esta función se encuentra a cargo de la Procuraduría Pública del MINDEF.	Decreto Legislativo N°1326

N/A: No aplica

- (1) Desarrollar la justificación del porque no aplica registrar información en el anexo, de corresponder.
(2) Colocar el nombre del documento de sustento, de corresponder.



FIRMA DEL FUNCIONARIO RESPONSABLE / TITULAR DE LA UE

ENTIDADES
SECCION I
SISTEMAS ADMINISTRATIVOS

SISTEMA ADMINISTRATIVO DE DEFENSA JURIDICA DE ESTADO
ANEXO N° 11.2

CASOS EMBLEMÁTICOS Y DE CASOS CON MONTOS MAYORES O IGUALES A 50 UIT

Nombre de la entidad : CENEPRED
Departamento - Provincia - Distrito : LIMA, LIMA, SAN ISIDRO
Titular de la entidad : ERNESTO FUENTES COLE
Cargo : JEFE INSTITUCIONAL
Período en el cargo : 03 DE NOVIEMBRE DE 2022 AL 24 DE FEBRERO DE 2023
Fecha de corte : 24 DE FEBRERO DE 2023

Cantidad Total de Casos Emblemáticos

N° de Campaña Fiscal, Expediente Judicial u otro tipo de Expediente	Órgano Fiscal/Jurisdiccional/ otros (2)	Distrito Fiscal/Distrito Judicial/similares	Sujeto Procesal (3)	Naturaleza/Especialidad (4)	Materia/ Delitos (5)	Fecha del Auto Admisorio/ Fecha de inicio de Diligencias Preliminares/otros similares	Estado Procesal (6)	Pretensión Económica S/. (7)	Monto establecido en la Sentencia S/.	Monto pagado por el Estado S/.	Monto pendiente de pago por el Estado S/.	Monto cobrado por el Estado S/.	Monto pendiente de cobro por el Estado S/.	Cantidad total de personas investigadas/procesadas/demandadas en cada caso emblemático (8)
Ninguno	Ninguno	Ninguno	Ninguno	Ninguno	Ninguno	Ninguno	Ninguno	Ninguno	Ninguno	Ninguno	Ninguno	Ninguno	Ninguno	Ninguno

Se clasifica como emblemático:

- 1.1. Cuando los efectos de la investigación, proceso o delitos tengan una gran repercusión o impacto a nivel local, regional, o nacional, o cuando los hechos den lugar a un proceso de complejo que involucre gran número de demandados, demandantes, investigados, procesados, así como, el desarrollo de numerosas diligencias.
- 1.2. Incluir dentro de los casos emblemáticos, aquellos que involucren pretensiones económicas superiores a 50 UIT.
- 1.3. Las investigaciones o procesos judiciales que tengan en su dominio, contra ex-Alcaldes, ex-Gobernadores Regionales y ex-funcionarios públicos, o contra los actuales Alcaldes, Gobernadores y funcionarios públicos de la entidad

(1) El presente formato está orientado a recopilar información por cada caso emblemático (en las diferentes especialidades o materias que conoce la procuraduría pública).

Se clasifica como emblemático:

- 1.1. Cuando los efectos de la investigación, proceso o delitos tengan una gran repercusión o impacto a nivel local, regional, o nacional, o cuando los hechos den lugar a un proceso complejo que involucre gran número de demandados, demandantes, investigados, procesados, así como, el desarrollo de numerosas diligencias.
- 1.2. Incluir dentro de los casos emblemáticos, aquellos que involucren pretensiones económicas superiores a 50 UIT.
- 1.3. Las investigaciones o procesos judiciales que tengan en su dominio contra ex-Alcaldes, ex-Gobernadores Regionales y ex-funcionarios públicos, o contra los actuales Alcaldes, Gobernadores y funcionarios públicos de la gestión saliente.

(2) Precisar el órgano fiscal, jurisdiccional, arbitral y otros que tiene a cargo el caso.

(3) Situación jurídica de la entidad en el caso o proceso (denunciante, denunciado, demandado, agraviado, actor civil, tercero civil y otros)

(4) Precisar en cada caso emblemático su naturaleza o especialidad (penal, civil, laboral, contencioso administrativo y otros)

(5) Precisar en cada caso emblemático la materia o delitos (beneficios sociales, responsabilidad contractual, reivindicación, usurpación, delitos, apropiación ilícita y otros)

(6) Precisar si el caso emblemático se encuentra en trámite de apelación o ejecución

(7) Precisar la pretensión económica total del caso emblemático, presentada por el Estado o por la parte contraria). Consignar información solo cuando la pretensión sea económica.

(8) Precisar solo el número total de personas investigadas, procesadas, demandadas o demandantes, por cada caso emblemático.

Comentario.- En caso de no ser aplicable el presente anexo, consignar lo siguiente:

Justificación de N/A del Anexo	Susunto



FIRMA DEL FUNCIONARIO RESPONSABLE / TITULAR DE LA UE

VISTO DEL RESPONSABLE DEL SISTEMA ADMINISTRATIVO

ANEXO 12

SECCIÓN II

INDICADORES DE EFICACIA Y OTROS RELACIONADOS A LA
ENTIDAD DEL INFORME DE RENDICIÓN DE CUENTAS DE
TITULARES

ANEXO 12
SECCIÓN II

INDICADORES DE EFICACIA Y OTROS RELACIONADOS A LA ENTIDAD DEL INFORME DE RENDICIÓN DE CUENTAS DE TITULARES

5775 - CENTRO NACIONAL DE ESTIMACIÓN, PREVENCIÓN Y REDUCCIÓN DEL RIESGO DE DESASTRES - CENEPRED
LIMA - LIMA - SAN ISIDRO

TITULAR DE LA ENTIDAD : ERNESTO, FUENTES COLE
CARGO : JEFE INSTITUCIONAL
PERIODO EN EL CARGO : DEL 04/11/2022 AL 24/02/2023

LA CENTRO NACIONAL DE ESTIMACIÓN, PREVENCIÓN Y REDUCCIÓN DEL RIESGO DE DESASTRES - CENEPRED HA DETERMINADO LOS SIGUIENTES INDICADORES RELACIONADOS CON LA ENTIDAD Y SU ENTORNO: ASI COMO, CON BIENES Y SERVICIOS PÚBLICOS QUE BRINDA:

N°	Nombre del indicador	Unidad de medida	Sentido esperado del Indicador	Sector del Indicador	Ámbito Territorial	Fórmula del Indicador	Fuente	URL / Documento	Observaciones
----	----------------------	------------------	--------------------------------	----------------------	--------------------	-----------------------	--------	-----------------	---------------

Se muestra el valor del indicador en un periodo de 8 años.

NO APLICA

La información registrada en la Sección II del Informe de Rendición de Cuentas de Titulares tiene carácter de declaración jurada.

Leyenda:

A) Enunciado corto, concreto y auto explicativo, vinculado con el objetivo, acción o servicio público que brinda cada Entidad. El nombre del indicador debe contener tres elementos:

(Nombre del indicador = Parámetro de medición + Sujeto + Característica)

(B) Magnitud de referencia que permite cuantificar al Indicador (Ej.: porcentaje, número, índice, tasa, cantidad, promedio, etc).

(C) Valor del indicador expresado en números.

(D) Orientación donde debe tender el indicador, es decir, si el sentido esperado es ascendente o descendente.

(E) Corresponde a la clasificación en Agricultura, Ambiente, Transporte, Educación, Vivienda, Salud, Trabajo, Producción, Energía y otros.

(F) Abarca el territorio donde se encuentran los usuarios del servicio o producto que brinda la entidad.

Indica los niveles territoriales para los que está disponible el Indicador: nacional, regional, provincial o distrital.

(G) Expresión algebraica del indicador, se refiere a la explicación de la forma en que se relacionan las variables.

(H) Fuente: proporciona la información a partir de la cual se obtiene la información o valor del indicador

Interna: dependencia o unidad responsable de generar o proporcionar la información.

Externa: nombre de la entidad que genera bases de datos, estadísticas oficiales, documentos oficiales u otros.

URL: corresponde al enlace o dirección determinada de internet.

Documento

(1) Información referida al registro de los campos anteriores.

FIRMA DEL RESPONSABLE DE LA UE / FUNCIONARIO RESPONSABLE
NOMBRES Y APELLIDOS: ERNESTO FUENTES COLE
CARGO: JEFE INSTITUCIONAL

La información registrada en la Sección II del Informe de Rendición de Cuentas de Titulares tiene carácter de declaración jurada.

Fecha: 09/03/2023 3:16 p.m.

ANEXO 13

SECCIÓN III

RELACIÓN DE SERVICIOS PÚBLICOS QUE BRINDA LA ENTIDAD
DEL INFORME DE RENDICIÓN DE CUENTAS DE TITULARES

ANEXO 13

SECCIÓN III RELACIÓN DE SERVICIOS PÚBLICOS QUE BRINDA LA ENTIDAD DEL INFORME DE RENDICIÓN DE CUENTAS DE TITULARES

5775 - CENTRO NACIONAL DE ESTIMACIÓN, PREVENCIÓN Y REDUCCIÓN DEL RIESGO DE DESASTRES - CENEPRED
LIMA - LIMA - SAN ISIDRO

TITULAR DE LA ENTIDAD : ERNESTO FUENTES COLE
CARGO : JEFE INSTITUCIONAL
PERIODO EN EL CARGO : DEL 04/11/2022 AL 24/02/2023

LA CENTRO NACIONAL DE ESTIMACIÓN, PREVENCIÓN Y REDUCCIÓN DEL RIESGO DE DESASTRES - CENEPRED EN CUMPLIMIENTO DE SUS FUNCIONES Y ATRIBUCIONES BRINDA LOS SIGUIENTES BIENES Y SERVICIOS PÚBLICOS:

N°	Unidad Ejecutora	Sector del servicio público	Grupo	Servicios Públicos	Tipo de Servicio público	Condición
1	CENTRO NACIONAL DE ESTIMACIÓN, PREVENCIÓN Y REDUCCIÓN DEL RIESGO DE DESASTRES - CENEPRED	DEFENSA	GESTION DEL RIESGO DE DESASTRES	EVALUACIÓN DE LA IMPLEMENTACIÓN DEL PLAN NACIONAL DE GESTIÓN DEL RIESGO DE DESASTRES.	SERVICIO	APLICA
2	CENTRO NACIONAL DE ESTIMACIÓN, PREVENCIÓN Y REDUCCIÓN DEL RIESGO DE DESASTRES - CENEPRED	DEFENSA	GESTION DEL RIESGO DE DESASTRES	ASISTENCIA TÉCNICA EN GESTIÓN PROSPECTIVA Y CORRECTIVA DEL RIESGO DE DESASTRES DE MANERA PRIORIZADA A LAS ENTIDADES PÚBLICAS DE LOS TRES NIVELES DE GOBIERNO.	SERVICIO	APLICA
3	CENTRO NACIONAL DE ESTIMACIÓN, PREVENCIÓN Y REDUCCIÓN DEL RIESGO DE DESASTRES - CENEPRED	DEFENSA	GESTION DEL RIESGO DE DESASTRES	CAPACITACIÓN BÁSICA Y ESPECIALIZADA EN MATERIA DE GESTIÓN PROSPECTIVA Y CORRECTIVA DEL RIESGO DE DESASTRES A LOS SERVIDORES DE LAS ENTIDADES PÚBLICAS PRIORIZADAS DE LOS TRES NIVELES DE GOBIERNO.	SERVICIO	APLICA
4	CENTRO NACIONAL DE ESTIMACIÓN, PREVENCIÓN Y REDUCCIÓN DEL RIESGO DE DESASTRES - CENEPRED	DEFENSA	GESTION DEL RIESGO DE DESASTRES	INSTRUMENTOS TÉCNICOS Y NORMATIVOS EN GESTIÓN PROSPECTIVA Y CORRECTIVA DEL RIESGO DE DESASTRES CON ENFOQUE TERRITORIAL PARA LOS TRES NIVELES DE GOBIERNO.	SERVICIO	APLICA
5	CENTRO NACIONAL DE ESTIMACIÓN, PREVENCIÓN Y REDUCCIÓN DEL RIESGO DE DESASTRES - CENEPRED	DEFENSA	GESTION DEL RIESGO DE DESASTRES	ACCESO Y OPERATIVIDAD A LA INFORMACIÓN EN GESTIÓN DEL RIESGO DE DESASTRES DE MANERA CONFIABLE A LOS SERVIDORES DE LAS ENTIDADES PÚBLICAS QUE CONFORMAN EL SINAGERD.	SERVICIO	APLICA
6	CENTRO NACIONAL DE ESTIMACIÓN, PREVENCIÓN Y REDUCCIÓN DEL RIESGO DE DESASTRES - CENEPRED	DEFENSA	GESTION DEL RIESGO DE DESASTRES	ESTUDIOS DE RIESGO A NIVEL TERRITORIAL DE MANERA OPORTUNA Y CONFIABLE EN LOS GOBIERNOS SUBNACIONALES.	SERVICIO	APLICA

Leyenda:

(A) Unidad Ejecutora: Nombre de unidad ejecutora

(B) Sector del servicio público: Agrupación de clasificaciones de Entidades basado en Clasificador Funcional del Sector Público aprobado por Decreto Supremo N°068-2008-EF y clasificaciones internas del equipo de la SPI-CGR.

(C) Grupo: Agrupación de Servicios Públicos por criterios de familiaridad entre sus finalidades.

(D) Servicios Públicos: Servicios que se entregan a la población en el marco de los objetivos funcionales de la Entidad. Actividad del Producto correspondiente a una categoría presupuestal (estructura/cadena programática) o Acción Estratégica de los Planes Estratégicos, Operativos o de Desarrollo Concertado, o Servicios Públicos definidos por la SPI-CGR.

(E) Descripción del Servicio: Especificación del servicio público en base al objetivo misional de la Entidad.

(F) Tipo de servicio público: Puede ser bien, servicio o de regulación.

(G) Condición: Estado situacional del servicio público.

FIRMA DEL TITULAR DE LA UE / TITULAR DE LA ENTIDAD NOMBRES Y APELLIDOS: ERNESTO FUENTES COLE CARGO: JEFE INSTITUCIONAL

La información registrada en la Sección III del Informe de Rendición de Cuentas de Titulares tiene carácter de declaración jurada.

Fecha: 09/03/2023 10:01 a.m.

ANEXO 14
SECCIÓN IV
RESULTADOS DE LA GESTIÓN DEL TITULAR POR CADA SERVICIO
PÚBLICO
DEL INFORME DE RENDICIÓN DE CUENTAS DE TITULARES

ANEXO 14

SECCIÓN IV

**RESULTADOS DE LA GESTIÓN DEL TITULAR POR CADA SERVICIO PÚBLICO
DEL INFORME DE RENDICIÓN DE CUENTAS DE TITULARES**

5775 - CENTRO NACIONAL DE ESTIMACIÓN, PREVENCIÓN Y REDUCCIÓN DEL RIESGO DE DESASTRES -
CENEPRED
LIMA - LIMA – SAN ISIDRO

TITULAR DE LA ENTIDAD : ERNESTO, FUENTES COLE
CARGO : JEFE INSTITUCIONAL
PERIODO EN EL CARGO : DEL 04/11/2022 AL 24/02/2023

UNIDAD EJECUTORA : CENTRO NACIONAL DE ESTIMACIÓN, PREVENCIÓN Y REDUCCIÓN DEL
RIESGO DE DESASTRES - CENEPRED
SECTOR : DEFENSA
GRUPO : GESTION DEL RIESGO DE DESASTRES
SERVICIO : ACCESO Y OPERATIVIDAD A LA INFORMACIÓN EN GESTIÓN DEL RIESGO
DE DESASTRES DE MANERA CONFIABLE A LOS SERVIDORES DE LAS
ENTIDADES PÚBLICAS QUE CONFORMAN EL SINAGERD.

1.	¿QUÉ DECISIONES HA TOMADO EN EL PERÍODO EN EL CARGO PARA INCREMENTAR LA COBERTURA EN EL SERVICIO ACCESO Y OPERATIVIDAD A LA INFORMACIÓN EN GESTIÓN DEL RIESGO DE DESASTRES DE MANERA CONFIABLE A LOS SERVIDORES DE LAS ENTIDADES PÚBLICAS QUE CONFORMAN EL SINAGERD.?
----	---

1.1 ESTADO EN QUE SE ENCONTRÓ EL SERVICIO PUBLICO

En el periodo similar al año anterior (03.11.21-24.02.22), el Sigrid contaba con 844 usuarios que acceden y utilizan el Sigrid, a diferencia del presente periodo (03.11.22-24.02.23) los usuarios que acceden y utilizan el Sigrid alcanza los 885 usuarios.

1.2 PRINCIPALES INDICADORES

Usuarios registrados del Sigrid que acceden y utilizan la información.

1.3 MEDIDAS ADOPTADAS

Al contar con un solo programador GIS que brinda soporte al Sigrid y demás plataformas geoespaciales se priorizaron acciones orientadas al mantenimiento y no al mejoramiento de los aplicativos de información.

1.4 RESULTADOS LOGRADOS EN LA POBLACIÓN

Población con acceso al conocimiento del riesgo de desastres.

1.5 LIMITACIONES Y DIFICULTADES

La rotación del personal programador GIS que brindaba soporte al Sigrid y aplicaciones geoespaciales ha limitado la capacidad técnica para el mejoramiento de los servicios de información geoespacial, priorizando las actividades solo de mantenimiento.

Se declara haber respondido considerando los siguientes aspectos:

- 1.1. Estado en que se encontró el servicio publico.
- 1.2. Principales Indicadores.
- 1.3. Medidas adoptadas.
- 1.4. Resultados logrados en la población.
- 1.5. Limitaciones y dificultades.

2.	¿QUÉ DECISIONES HA TOMADO EN EL PERÍODO EN EL CARGO PARA LOGRAR EFICIENCIA EN LA PROVISIÓN DEL SERVICIO ACCESO Y OPERATIVIDAD A LA INFORMACIÓN EN GESTIÓN DEL RIESGO DE DESASTRES DE MANERA CONFIABLE A LOS SERVIDORES DE LAS ENTIDADES PÚBLICAS QUE CONFORMAN EL SINAGERD.?
----	--

No se logra eficiencia dado que al contar con un solo especialista dedicado a actividades de mantenimiento de las aplicaciones web, se omiten actividades de desarrollo, mejoras de los procesos e innovación del sistema.

2.1
MEJORA DE PROCESOS (REDUCCIÓN DE PASOS EN EL PROCESO)

No corresponde por lo antes señalado.

2.2
REDUCCIÓN DE TIEMPOS

No corresponde por lo antes señalado.

2.3
REDUCCIÓN DE COSTOS

No corresponde por lo antes señalado.

Se declara haber respondido considerando los siguientes aspectos:

- 2.1. Mejora de procesos (reducción de pasos en el proceso).
- 2.2. Reducción de tiempos.
- 2.3. Reducción de costos.
- 2.4. Atención oportuna a la población.

3.	¿QUÉ DECISIONES HA TOMADO EN EL PERÍODO EN EL CARGO PARA INCREMENTAR LA CALIDAD EN EL SERVICIO ACCESO Y OPERATIVIDAD A LA INFORMACIÓN EN GESTIÓN DEL RIESGO DE DESASTRES DE MANERA CONFIABLE A LOS SERVIDORES DE LAS ENTIDADES PÚBLICAS QUE CONFORMAN EL SINAGERD.?
----	---

3.1 ESTADO DE LA CALIDAD DEL SERVICIO AL INICIAR LA GESTIÓN

Criterios y pautas técnicas para la publicación de información en el Sigrid no actualizadas.

3.2 MEDIDAS ADOPTADAS

Se ha mejorado y precisado los criterios y pautas técnicas para asegurar la calidad de la información publicada en el Sistema de Información para la Gestión del Riesgo de Desastres - Sigrid.

3.3 ESTADO DE LA CALIDAD DEL SERVICIO AL FINALIZAR LA GESTIÓN

Información publicada en el Sigrid con control de calidad.

Se declara haber respondido considerando los siguientes aspectos:

- 3.1. Estado de la calidad del servicio al iniciar la gestión.
- 3.2. Medidas adoptadas.
- 3.3. Estado de la calidad del servicio al finalizar la gestión.

4.	¿QUÉ DECISIONES HA TOMADO PARA QUE LA PROVISIÓN DEL SERVICIO ACCESO Y OPERATIVIDAD A LA INFORMACIÓN EN GESTIÓN DEL RIESGO DE DESASTRES DE MANERA CONFIABLE A LOS SERVIDORES DE LAS ENTIDADES PÚBLICAS QUE CONFORMAN EL SINAGERD., RESUELVA EL PROBLEMA DE LA POBLACIÓN (EFICACIA) DURANTE EL PERÍODO EN EL CARGO?
----	---

No
corresponde, dado que son los gobiernos regionales y locales los ejecutores de la gestión del riesgo de desastres en los ámbitos de su jurisdicción.

4.1 OBJETIVOS ESTABLECIDOS AL INICIO DE LA GESTIÓN

No
corresponde por lo antes señalado.

4.2 OBJETIVOS LOGRADOS AL FINAL DE LA GESTIÓN

No
corresponde por lo antes señalado.

Se declara haber respondido considerando los siguientes aspectos:

- 4.1. Objetivos establecidos al inicio de la gestión.
- 4.2. Objetivos logrados al final de la gestión.

5.	¿QUÉ DECISIONES HA TOMADO PARA QUE EL SERVICIO ACCESO Y OPERATIVIDAD A LA INFORMACIÓN EN GESTIÓN DEL RIESGO DE DESASTRES DE MANERA CONFIABLE A LOS SERVIDORES DE LAS ENTIDADES PÚBLICAS QUE CONFORMAN EL SINAGERD. MEJORE SU ENTREGA A TIEMPO O CONVENIENTE (OPORTUNIDAD) DURANTE EL PERÍODO EN EL CARGO?
----	---

5.1 LA SITUACIÓN DE ENTREGA DEL SERVICIO AL INICIAR LA GESTIÓN

La
disponibilidad del servicio de Información es del 99.9%

5.2 MEDIDAS ADOPTADAS PARA BRINDAR UN SERVICIO OPORTUNO

Se ha
mantenido las actividades de mantenimiento del Sigrd y aplicaciones
garantizando la operatividad del servicio de información.

5.3 LA SITUACIÓN DE ENTREGA DEL SERVICIO A FINALIZAR LA GESTIÓN

Se
cuenta con disponibilidad del servicio de información al 99.9%

Se declara haber respondido considerando los siguientes aspectos:

- 5.1. La situación de entrega del servicio al iniciar la gestión.
- 5.2. Medidas Adoptadas para brindar un servicio oportuno.
- 5.3. La situación de entrega del servicio a finalizar la gestión.

6.	¿QUÉ DECISIONES HA TOMADO EN EL PERÍODO A CARGO PARA ASEGURAR EL USO ADECUADO DE RECURSOS FINANCIEROS (ECONOMÍA) EN LA GESTIÓN DEL SERVICIO ACCESO Y OPERATIVIDAD A LA INFORMACIÓN EN GESTIÓN DEL RIESGO DE DESASTRES DE MANERA CONFIABLE A LOS SERVIDORES DE LAS ENTIDADES PÚBLICAS QUE CONFORMAN EL SINAGERD.?
----	--

<p>6.1 SITUACIÓN DE LOS RECURSOS FINANCIEROS AL INICIAR LA GESTIÓN</p> <p>Sin información</p>
<p>6.2 MEDIDAS ADOPTADAS PARA EL USO ADECUADO DE LOS RECURSOS FINANCIEROS</p> <p>Solicitar oportunamente los requerimientos para potencializar los equipos informáticos de la Subdirección de Gestión de Información y efectuar las gestiones para el pago oportuno del servicio de internet.</p>
<p>6.3 SITUACIÓN DE LOS RECURSOS FINANCIEROS AL FINALIZAR LA GESTIÓN</p> <p>Sin información</p>

Se declara haber respondido considerando los siguientes aspectos:

- 6.1. Situación de los recursos financieros al iniciar la gestión.
- 6.2. Medidas adoptadas para el uso adecuado de los recursos financieros.
- 6.3. Situación de los recursos financieros al finalizar la gestión.

UNIDAD EJECUTORA : CENTRO NACIONAL DE ESTIMACIÓN, PREVENCIÓN Y REDUCCIÓN DEL RIESGO DE DESASTRES - CENEPRED

SECTOR : DEFENSA

GRUPO : GESTIÓN DEL RIESGO DE DESASTRES

SERVICIO : ASISTENCIA TÉCNICA EN GESTIÓN PROSPECTIVA Y CORRECTIVA DEL RIESGO DE DESASTRES DE MANERA PRIORIZADA A LAS ENTIDADES PÚBLICAS DE LOS TRES NIVELES DE GOBIERNO.

1.	¿QUÉ DECISIONES HA TOMADO EN EL PERÍODO EN EL CARGO PARA INCREMENTAR LA COBERTURA EN EL SERVICIO ASISTENCIA TÉCNICA EN GESTIÓN PROSPECTIVA Y CORRECTIVA DEL RIESGO DE DESASTRES DE MANERA PRIORIZADA A LAS ENTIDADES PÚBLICAS DE LOS TRES NIVELES DE GOBIERNO.?
----	---

Se priorizaron las asistencias técnicas a entidades que contaban con capacidad operativa para la elaboración de sus instrumentos de gestión.

1.1. ESTADO EN QUE SE ENCONTRÓ EL SERVICIO PÚBLICO Desde el periodo 2017 al 31 diciembre 2022, se brindó asistencia técnica a 830 entidades asistidas en los 3 niveles de gobierno en la elaboración de sus Planes de Prevención y Reducción del Riesgo de Desastres-PPRRD, lográndose aprobar 322 planes.

1.2. PRINCIPALES INDICADORES Entidades asistidas

1.3. MEDIDAS ADOPTADAS Se priorizaron las asistencias técnicas a entidades que contaban con capacidad operativa para la elaboración de sus instrumentos de gestión.

1.4. RESULTADOS LOGRADOS EN LA POBLACIÓN Durante el 01 enero al 25 febrero 2023 se brindó asistencia técnica a 40 entidades en los 3 niveles de gobierno en la elaboración de sus Planes de Prevención y Reducción del Riesgo de Desastres-PPRRD, lográndose aprobar 3 planes

1.5. LIMITACIONES Y DIFICULTADES Dada las restricciones en la partida de pasajes y viáticos, se continuó restringiendo las visitas de campo para el trabajo presencial, priorizando la asistencia virtual en la elaboración de instrumentos de gestión prospectiva y correctiva del riesgo de desastres, tales como: los Planes de Prevención y Reducción de Riesgo de Desastres, informes de evaluación de riesgo o los planes de reasentamiento poblacional. El personal técnico de la DIFAT viene realizando actividades como parte del equipo encargado del procedimiento administrativo sancionador (PAS ITSE) a los inspectores técnicos de seguridad de edificaciones, actividad que no genera productos; sin embargo ocupa horas hombre que restan a las actividades propias de la Dirección afectando el cumplimiento de las metas anuales programadas.

Poco personal para cubrir la demanda nacional de asistencias técnicas en los 3 niveles de gobierno; actualmente se cuenta con 4 especialistas en Lima y 6 coordinadores de Enlace Regional que cubren la demanda nacional de asistencias técnicas.

Déficit en equipamiento para realizar asistencias técnicas (equipos en mal estado y que no tienen las características para el almacenamiento de licencias y programas de sistemas de información geográfica, entre otros).

Se declara haber respondido considerando los siguientes aspectos:

- 1.1. Estado en que se encontró el servicio público.
- 1.2. Principales indicadores.
- 1.3. Medidas adoptadas.
- 1.4. Resultados logrados en la población.
- 1.5. Limitaciones y dificultades.

2.	¿QUÉ DECISIONES HA TOMADO EN EL PERÍODO EN EL CARGO PARA LOGRAR EFICIENCIA EN LA PROVISIÓN DEL SERVICIO ASISTENCIA TÉCNICA EN GESTIÓN PROSPECTIVA Y CORRECTIVA DEL RIESGO DE DESASTRES DE MANERA PRIORIZADA A LAS ENTIDADES PÚBLICAS DE LOS TRES NIVELES DE GOBIERNO.?
----	--

No corresponde

- 2.1 MEJORA DE PROCESOS (REDUCCIÓN DE PASOS EN EL PROCESO) No corresponde
- 2.2 REDUCCIÓN DE TIEMPOS No corresponde
- 2.3 REDUCCIÓN DE COSTOS No corresponde
- 2.4 ATENCIÓN OPORTUNA A LA POBLACIÓN No corresponde

Se declara haber respondido considerando los siguientes aspectos:

- 2.1. Mejora de procesos (reducción de pasos en el proceso).
- 2.2. Reducción de tiempos.
- 2.3. Reducción de costos.
- 2.4. Atención oportuna a la población.

3.	¿QUÉ DECISIONES HA TOMADO EN EL PERÍODO EN EL CARGO PARA INCREMENTAR LA CALIDAD EN EL SERVICIO ASISTENCIA TÉCNICA EN GESTIÓN PROSPECTIVA Y CORRECTIVA DEL RIESGO DE DESASTRES DE MANERA PRIORIZADA A LAS ENTIDADES PÚBLICAS DE LOS TRES NIVELES DE GOBIERNO.?
----	---

No corresponde

- 3.1 ESTADO DE LA CALIDAD DEL SERVICIO AL INICIAR LA GESTIÓN No corresponde
- 3.2 MEDIDAS ADOPTADAS No corresponde
- 3.3 ESTADO DE LA CALIDAD DEL SERVICIO AL FINALIZAR LA GESTIÓN No corresponde

Se declara haber respondido considerando los siguientes aspectos:

- 3.1. Estado de la calidad del servicio al iniciar la gestión.
- 3.2. Medidas adoptadas.

3.3. Estado de la calidad del servicio al finalizar la gestión.

4.	¿QUÉ DECISIONES HA TOMADO PARA QUE LA PROVISIÓN DEL SERVICIO ASISTENCIA TÉCNICA EN GESTIÓN PROSPECTIVA Y CORRECTIVA DEL RIESGO DE DESASTRES DE MANERA PRIORIZADA A LAS ENTIDADES PÚBLICAS DE LOS TRES NIVELES DE GOBIERNO., RESUELVA EL PROBLEMA DE LA POBLACIÓN (EFICACIA) DURANTE EL PERÍODO EN EL CARGO?
----	---

No corresponde
4.1 OBJETIVOS ESTABLECIDOS AL INICIO DE LA GESTIÓNNo corresponde
4.2 OBJETIVOS LOGRADOS AL FINAL DE LA GESTIÓNNo corresponde

Se declara haber respondido considerando los siguientes aspectos:

- 4.1. Objetivos establecidos al inicio de la gestión.
- 4.2. Objetivos logrados al final de la gestión.

5.	¿QUÉ DECISIONES HA TOMADO PARA QUE EL SERVICIO ASISTENCIA TÉCNICA EN GESTIÓN PROSPECTIVA Y CORRECTIVA DEL RIESGO DE DESASTRES DE MANERA PRIORIZADA A LAS ENTIDADES PÚBLICAS DE LOS TRES NIVELES DE GOBIERNO. MEJORE SU ENTREGA A TIEMPO O CONVENIENTE (OPORTUNIDAD) DURANTE EL PERÍODO EN EL CARGO?
----	---

Se priorizaron las asistencias técnicas a entidades que contaban con capacidad operativa para la elaboración de sus instrumentos de gestión.
5.1 LA SITUACIÓN DE ENTREGA DEL SERVICIO AL INICIAR LA GESTIÓNDesde el periodo 2017 al 31 diciembre 2022, se brindó asistencia técnica a 830 entidades asistidas en los 3 niveles de gobierno en la elaboración de sus Planes de Prevención y Reducción del Riesgo de Desastres-PPRRD, lográndose aprobar 322 planes.
5.2 MEDIDAS ADOPTADAS PARA BRINDAR UN SERVICIO OPORTUNOSE priorizaron las asistencias técnicas a entidades que contaban con capacidad operativa para la elaboración de sus instrumentos de gestión.
5.3 LA SITUACIÓN DE ENTREGA DEL SERVICIO A FINALIZAR LA GESTIÓNDesde el periodo 2017 al 24 febrero 2023 , se brindó asistencia técnica a 870 entidades asistidas en los 3 niveles de gobierno en la elaboración de sus Planes de Prevención y Reducción del Riesgo de Desastres-PPRRD, lográndose aprobar 325 planes.

Se declara haber respondido considerando los siguientes aspectos:

- 5.1. La situación de entrega del servicio al iniciar la gestión.
- 5.2. Medidas Adoptadas para brindar un servicio oportuno.
- 5.3. La situación de entrega del servicio a finalizar la gestión.

6.	¿QUÉ DECISIONES HA TOMADO EN EL PERÍODO A CARGO PARA ASEGURAR EL USO ADECUADO DE RECURSOS FINANCIEROS (ECONOMÍA) EN LA GESTIÓN DEL SERVICIO ASISTENCIA TÉCNICA EN GESTIÓN PROSPECTIVA Y CORRECTIVA DEL RIESGO DE DESASTRES DE MANERA PRIORIZADA A LAS ENTIDADES PÚBLICAS DE LOS TRES NIVELES DE GOBIERNO.?
----	--

No corresponde
6.1 SITUACIÓN DE LOS RECURSOS FINANCIEROS AL INICIAR LA GESTIÓNNo corresponde
6.2 MEDIDAS ADOPTADAS PARA EL USO ADECUADO DE LOS RECURSOS FINANCIEROSNo corresponde
6.3 SITUACIÓN DE LOS RECURSOS FINANCIEROS AL FINALIZAR LA GESTIÓNNo corresponde

Se declara haber respondido considerando los siguientes aspectos:

- 6.1. Situación de los recursos financieros al iniciar la gestión.
- 6.2. Medidas adoptadas para el uso adecuado de los recursos financieros.
- 6.3. Situación de los recursos financieros al finalizar la gestión.

UNIDAD EJECUTORA : CENTRO NACIONAL DE ESTIMACIÓN, PREVENCIÓN Y REDUCCIÓN DEL RIESGO DE DESASTRES - CENEPRED
SECTOR : DEFENSA
GRUPO : GESTION DEL RIESGO DE DESASTRES

SERVICIO : CAPACITACIÓN BÁSICA Y ESPECIALIZADA EN MATERIA DE GESTIÓN PROSPECTIVA Y CORRECTIVA DEL RIESGO DE DESASTRES A LOS SERVIDORES DE LAS ENTIDADES PÚBLICAS PRIORIZADAS DE LOS TRES NIVELES DE GOBIERNO.

1.	¿QUÉ DECISIONES HA TOMADO EN EL PERÍODO EN EL CARGO PARA INCREMENTAR LA COBERTURA EN EL SERVICIO CAPACITACIÓN BÁSICA Y ESPECIALIZADA EN MATERIA DE GESTIÓN PROSPECTIVA Y CORRECTIVA DEL RIESGO DE DESASTRES A LOS SERVIDORES DE LAS ENTIDADES PÚBLICAS PRIORIZADAS DE LOS TRES NIVELES DE GOBIERNO.?
----	--

<p>Realizó la difusión de los cursos en nuestras redes sociales institucionales</p> <p>1.1 ESTADO EN QUE SE ENCONTRÓ EL SERVICIO PÚBLICO Desde el período 2017 al 31 diciembre 2022, se contaba con: 37,869 personas capacitadas, de los cuales 24,608 corresponden a entidades gubernamentales y 13,869 no gubernamentales. 2,646 profesionales acreditados como Evaluadores de Riesgos Originados por Fenómenos Naturales a nivel nacional.</p> <p>1.2 PRINCIPALES INDICADORES Personas capacitadas</p> <p>1.3 MEDIDAS ADOPTADAS Se viene promocionado los cursos en la plataforma del aula virtual en modalidad Asincrónica. Los 4 especialistas vienen cubriendo actividades de fortalecimiento de capacidades y revisión de expedientes.</p> <p>1.4 RESULTADOS LOGRADOS EN LA POBLACIÓN Durante el 01 enero al 25 febrero 2022 Se capacitaron a 2081 personas, de los cuales 1,411 corresponden a entidades gubernamentales y 670 no gubernamentales Se acreditaron 25 profesionales como Evaluadores de Riesgos Originados por Fenómenos Naturales a nivel nacional.</p> <p>1.5 LIMITACIONES Y DIFICULTADES Limitada capacidad de envío de correos a instituciones externas a través de licencia de correos de CENEPRED, lo que limita la confirmación automática de la inscripción de los nuevos usuarios en la plataforma del aula virtual. Recursos tecnológicos informáticos limitados, para el almacenamiento de información y despliegue de portales WEB. No se tiene personal exclusivo para la revisión de expediente de acreditación de Evaluadores de Riesgo, tal como sí tenía antes que esta actividad pasara de DGP A DIFAT, esto genera más carga laboral para el poco personal que tiene la DIFAT. Poco personal para cubrir la demanda nacional de fortalecimiento de capacidades en los 3 niveles de gobierno; actualmente se cuenta con 4 especialistas en Lima que cubren la demanda nacional de fortalecimiento de capacidades. Limitada capacidad de personal para implementar las acciones que comprende el procedimiento de acreditación de Evaluadores de riesgos originados por fenómenos naturales que imposibilita brindar la atención en corto tiempo.</p>
--

Se declara haber respondido considerando los siguientes aspectos:

- 1.1. Estado en que se encontró el servicio público.
- 1.2. Principales indicadores.
- 1.3. Medidas adoptadas.
- 1.4. Resultados logrados en la población.
- 1.5. Limitaciones y dificultades.

2.	¿QUÉ DECISIONES HA TOMADO EN EL PERÍODO EN EL CARGO PARA LOGRAR EFICIENCIA EN LA PROVISIÓN DEL SERVICIO CAPACITACIÓN BÁSICA Y ESPECIALIZADA EN MATERIA DE GESTIÓN PROSPECTIVA Y CORRECTIVA DEL RIESGO DE DESASTRES A LOS SERVIDORES DE LAS ENTIDADES PÚBLICAS PRIORIZADAS DE LOS TRES NIVELES DE GOBIERNO.?
----	---

<p>Se realizó la difusión de los cursos en nuestras redes sociales institucionales</p> <p>2.1 MEJORA DE PROCESOS (REDUCCIÓN DE PASOS EN EL PROCESO) Se han reducidos procedimientos para la emisión de certificados, a través de la vía digital.</p> <p>2.2 REDUCCIÓN DE TIEMPOS Se continúa implementando la Plataforma Web para el Registro de Fortalecimiento de Capacidades (REFOCAP) para la reducción de tiempos en cuanto a emisión de reportes estadísticos por niveles de gobierno, tipo de entidad, por departamentos, entre otros.</p> <p>2.3 REDUCCIÓN DE COSTOS Se priorizó el desarrollo de curso en la modalidad evitó gastos de desplazamiento de personal.</p> <p>2.4 ATENCIÓN OPORTUNA A LA POBLACIÓN El 670 de personas que pertenecen a la sociedad civil han fortalecimiento de capacidades en gestión prospectiva y correctiva.</p>

Se declara haber respondido considerando los siguientes aspectos:

- 2.1. Mejora de procesos (reducción de pasos en el proceso).

- 2.2. Reducción de tiempos.
- 2.3. Reducción de costos.
- 2.4. Atención oportuna a la población.

3.	¿QUÉ DECISIONES HA TOMADO EN EL PERÍODO EN EL CARGO PARA INCREMENTAR LA CALIDAD EN EL SERVICIO CAPACITACIÓN BÁSICA Y ESPECIALIZADA EN MATERIA DE GESTIÓN PROSPECTIVA Y CORRECTIVA DEL RIESGO DE DESASTRES A LOS SERVIDORES DE LAS ENTIDADES PÚBLICAS PRIORIZADAS DE LOS TRES NIVELES DE GOBIERNO.?
----	--

No corresponde	
3.1 ESTADO DE LA CALIDAD DEL SERVICIO AL INICIAR LA GESTIÓN	No corresponde
3.2 MEDIDAS ADOPTADAS	No corresponde
3.3 ESTADO DE LA CALIDAD DEL SERVICIO AL FINALIZAR LA GESTIÓN	No corresponde

Se declara haber respondido considerando los siguientes aspectos:

- 3.1. Estado de la calidad del servicio al iniciar la gestión.
- 3.2. Medidas adoptadas.
- 3.3. Estado de la calidad del servicio al finalizar la gestión.

4.	¿QUÉ DECISIONES HA TOMADO PARA QUE LA PROVISIÓN DEL SERVICIO CAPACITACIÓN BÁSICA Y ESPECIALIZADA EN MATERIA DE GESTIÓN PROSPECTIVA Y CORRECTIVA DEL RIESGO DE DESASTRES A LOS SERVIDORES DE LAS ENTIDADES PÚBLICAS PRIORIZADAS DE LOS TRES NIVELES DE GOBIERNO., RESUELVA EL PROBLEMA DE LA POBLACIÓN (EFICACIA) DURANTE EL PERÍODO EN EL CARGO?
----	--

No corresponde	
4.1 OBJETIVOS ESTABLECIDOS AL INICIO DE LA GESTIÓN	No corresponde
4.2 OBJETIVOS LOGRADOS AL FINAL DE LA GESTIÓN	En cuanto a Fortalecimiento de Capacidades, desarrollados mediante cursos de formación de nivel básico y especializado en la modalidad virtual y presencial, se logró capacitar a 2,081 personas que integran el Sistema Nacional de Gestión del Riesgo de Desastres, de los cuales 1,411 corresponden a entidades gubernamentales y 670 a entidades no gubernamentales. Asimismo, en la formación de Evaluadores de Riesgo de Desastres originados por Fenómenos Naturales, se acreditaron a 25 Evaluadores de Riesgo, haciendo un total de 2,671 Evaluadores distribuidos a nivel nacional.

Se declara haber respondido considerando los siguientes aspectos:

- 4.1. Objetivos establecidos al inicio de la gestión.
- 4.2. Objetivos logrados al final de la gestión.

5.	¿QUÉ DECISIONES HA TOMADO PARA QUE EL SERVICIO CAPACITACIÓN BÁSICA Y ESPECIALIZADA EN MATERIA DE GESTIÓN PROSPECTIVA Y CORRECTIVA DEL RIESGO DE DESASTRES A LOS SERVIDORES DE LAS ENTIDADES PÚBLICAS PRIORIZADAS DE LOS TRES NIVELES DE GOBIERNO. MEJORE SU ENTREGA A TIEMPO O CONVENIENTE (OPORTUNIDAD) DURANTE EL PERÍODO EN EL CARGO?
----	--

Realizar difusión de los cursos en nuestras redes sociales institucionales	
5.1 LA SITUACIÓN DE ENTREGA DEL SERVICIO AL INICIAR LA GESTIÓN	Desde el periodo 2017 al 31 diciembre 2022, se contaba con:37,869 personas capacitadas, de los cuales 24,608 corresponden a entidades gubernamentales y 13,869 no gubernamentales.2,646 profesionales acreditados como Evaluadores de Riesgos Originados por Fenómenos Naturales a nivel nacional.
5.2 MEDIDAS ADOPTADAS PARA BRINDAR UN SERVICIO OPORTUNO	Se viene promocionado los cursos en la plataforma del aula virtual en modalidad Asíncrona.Los 4 especialistas vienen cubriendo actividades de fortalecimiento de capacidades y revisión de expedientes.
5.3 LA SITUACIÓN DE ENTREGA DEL SERVICIO A FINALIZAR LA GESTIÓN	Desde el periodo 2017 al 31 diciembre 2022:37,869 personas capacitadas, de los cuales 24,608 corresponden a entidades gubernamentales y 13,261 no gubernamentales.2,646 profesionales se acreditaron como Evaluadores de Riesgos Originados por Fenómenos Naturales a nivel nacional.

Se declara haber respondido considerando los siguientes aspectos:

- 5.1. La situación de entrega del servicio al iniciar la gestión.

- 5.2. Medidas Adoptadas para brindar un servicio oportuno.
- 5.3. La situación de entrega del servicio a finalizar la gestión.

6.	¿QUÉ DECISIONES HA TOMADO EN EL PERÍODO A CARGO PARA ASEGURAR EL USO ADECUADO DE RECURSOS FINANCIEROS (ECONOMÍA) EN LA GESTIÓN DEL SERVICIO CAPACITACIÓN BÁSICA Y ESPECIALIZADA EN MATERIA DE GESTIÓN PROSPECTIVA Y CORRECTIVA DEL RIESGO DE DESASTRES A LOS SERVIDORES DE LAS ENTIDADES PÚBLICAS PRIORIZADAS DE LOS TRES NIVELES DE GOBIERNO.?
----	---

No corresponde	
6.1 SITUACIÓN DE LOS RECURSOS FINANCIEROS AL INICIAR LA GESTIÓN	No corresponde
6.2 MEDIDAS ADOPTADAS PARA EL USO ADECUADO DE LOS RECURSOS FINANCIEROS	No corresponde
6.3 SITUACIÓN DE LOS RECURSOS FINANCIEROS AL FINALIZAR LA GESTIÓN	No corresponde

Se declara haber respondido considerando los siguientes aspectos:

- 6.1. Situación de los recursos financieros al iniciar la gestión.
- 6.2. Medidas adoptadas para el uso adecuado de los recursos financieros.
- 6.3. Situación de los recursos financieros al finalizar la gestión.

UNIDAD EJECUTORA : CENTRO NACIONAL DE ESTIMACIÓN, PREVENCIÓN Y REDUCCIÓN DEL RIESGO DE DESASTRES - CENEPRED
 SECTOR : DEFENSA
 GRUPO : GESTION DEL RIESGO DE DESASTRES
 SERVICIO : ESTUDIOS DE RIESGO A NIVEL TERRITORIAL DE MANERA OPORTUNA Y CONFIABLE EN LOS GOBIERNOS SUBNACIONALES.

1.	¿QUÉ DECISIONES HA TOMADO EN EL PERÍODO EN EL CARGO PARA INCREMENTAR LA COBERTURA EN EL SERVICIO ESTUDIOS DE RIESGO A NIVEL TERRITORIAL DE MANERA OPORTUNA Y CONFIABLE EN LOS GOBIERNOS SUBNACIONALES.?
----	---

<p>Se ha procedido a ejecutar los recursos financieros obtenidos mediante demanda adicional para la elaboración de escenarios de riesgo por inundaciones y movimientos en masa a nivel regional y cuenca hidrográfica.</p> <p>1.1 ESTADO EN QUE SE ENCONTRÓ EL SERVICIO PUBLICO</p> <p>No se dispone de estudios de escenarios de riesgos por inundaciones y movimientos en masa a nivel regional y cuenca.</p> <p>1.2 PRINCIPALES INDICADORES</p> <p>Número de Informes de Escenarios de Riesgos elaborados.</p> <p>1.3 MEDIDAS ADOPTADAS</p> <p>Ejecutar los recursos económicos asignados por el MEF por demanda adicional.</p> <p>1.4 RESULTADOS LOGRADOS EN LA POBLACIÓN</p> <p>oblación con acceso al conocimiento del riesgo de inundaciones y movimientos en masa a nivel regional y cuenca.</p> <p>1.5 LIMITACIONES Y DIFICULTADES</p> <p>No se presentaron</p>
--

Se declara haber respondido considerando los siguientes aspectos:

- 1.1. Estado en que se encontró el servicio público.
- 1.2. Principales indicadores.
- 1.3. Medidas adoptadas.
- 1.4. Resultados logrados en la población.
- 1.5. Limitaciones y dificultades.

2.	¿QUÉ DECISIONES HA TOMADO EN EL PERÍODO EN EL CARGO PARA LOGRAR EFICIENCIA EN LA PROVISIÓN DEL SERVICIO ESTUDIOS DE RIESGO A NIVEL TERRITORIAL DE MANERA OPORTUNA Y CONFIABLE EN LOS GOBIERNOS SUBNACIONALES.?
----	--

<p>Con base en la expertise de los especialistas a ser contratados y los especialistas del Cenepred que elaboran los escenarios de riesgos, se desarrollará un procedimiento metodológico a fin de contar con un procedimiento estandarizado para que pueda ser aplicado en el nivel regional y cuenca.</p> <p>2.1 MEJORA DE PROCESOS (REDUCCIÓN DE PASOS EN EL PROCESO)</p> <p>No contábamos con un procedimiento técnico para la elaboración de escenarios de riesgo por inundaciones y movimientos en masa a nivel regional y cuenca.</p> <p>2.2 REDUCCIÓN DE TIEMPOS</p> <p>Al contar con un procedimiento estandarizado, se cuenta con un flujo del proceso metodológico, evitando así la exploración de modelos de riesgos.</p> <p>2.3 REDUCCIÓN DE COSTOS</p> <p>No se ha contabilizado económicamente dicho aspecto.</p> <p>2.4 ATENCIÓN OPORTUNA A LA POBLACIÓN</p> <p>No llegamos directamente a la población.</p>
--

Se declara haber respondido considerando los siguientes aspectos:

- 2.1. Mejora de procesos (reducción de pasos en el proceso).
- 2.2. Reducción de tiempos.
- 2.3. Reducción de costos.
- 2.4. Atención oportuna a la población.

3.	¿QUÉ DECISIONES HA TOMADO EN EL PERÍODO EN EL CARGO PARA INCREMENTAR LA CALIDAD EN EL SERVICIO ESTUDIOS DE RIESGO A NIVEL TERRITORIAL DE MANERA OPORTUNA Y CONFIABLE EN LOS GOBIERNOS SUBNACIONALES.?
----	---

Los estudios aún no inician.

3.1 ESTADO DE LA CALIDAD DEL SERVICIO AL INICIAR LA GESTIÓN

No corresponde por lo antes señalado.

3.2 MEDIDAS ADOPTADAS

No corresponde por lo antes señalado.

3.3 ESTADO DE LA CALIDAD DEL SERVICIO AL FINALIZAR LA GESTIÓN

No corresponde por lo antes señalado.

Se declara haber respondido considerando los siguientes aspectos:

- 3.1. Estado de la calidad del servicio al iniciar la gestión.
- 3.2. Medidas adoptadas.
- 3.3. Estado de la calidad del servicio al finalizar la gestión.

4.	¿QUÉ DECISIONES HA TOMADO PARA QUE LA PROVISIÓN DEL SERVICIO ESTUDIOS DE RIESGO A NIVEL TERRITORIAL DE MANERA OPORTUNA Y CONFIABLE EN LOS GOBIERNOS SUBNACIONALES., RESUELVA EL PROBLEMA DE LA POBLACIÓN (EFICACIA) DURANTE EL PERÍODO EN EL CARGO?
----	---

No llegamos directamente a la población.

4.1 OBJETIVOS ESTABLECIDOS AL INICIO DE LA GESTIÓN

No corresponde por lo antes señalado.

4.2 OBJETIVOS LOGRADOS AL FINAL DE LA GESTIÓN

No corresponde por lo antes señalado

Se declara haber respondido considerando los siguientes aspectos:

- 4.1. Objetivos establecidos al inicio de la gestión.
- 4.2. Objetivos logrados al final de la gestión.

5.	¿QUÉ DECISIONES HA TOMADO PARA QUE EL SERVICIO ESTUDIOS DE RIESGO A NIVEL TERRITORIAL DE MANERA OPORTUNA Y CONFIABLE EN LOS GOBIERNOS SUBNACIONALES. MEJORE SU ENTREGA A TIEMPO O CONVENIENTE (OPORTUNIDAD) DURANTE EL PERÍODO EN EL CARGO?
----	---

Calendarizar los peligros por bajas temperaturas e incendios forestales a fin de remitir oportunamente los escenarios a los gobiernos regionales y locales.

5.1 LA SITUACIÓN DE ENTREGA DEL SERVICIO AL INICIAR LA GESTIÓN

La entrega de los informes de escenarios de riesgo se remitía de manera formal mediante oficios dirigidos a los gobiernos regionales y locales, ahora con el avance de la tecnología se difunde de manera rápida a través de redes sociales y a través de un servicio de mailing.

5.2 MEDIDAS ADOPTADAS PARA BRINDAR UN SERVICIO OPORTUNO

Difundir los escenarios de riesgo a través de mecanismos tecnológicos, tales como los aplicativos SIGRID y SIMSE.

5.3 LA SITUACIÓN DE ENTREGA DEL SERVICIO A FINALIZAR LA GESTIÓN

Escenarios de riesgo difundidos a través de redes sociales y envíos masivos de correo electrónico.

Se declara haber respondido considerando los siguientes aspectos:

- 5.1. La situación de entrega del servicio al iniciar la gestión.
- 5.2. Medidas Adoptadas para brindar un servicio oportuno.
- 5.3. La situación de entrega del servicio a finalizar la gestión.

6.	¿QUÉ DECISIONES HA TOMADO EN EL PERÍODO A CARGO PARA ASEGURAR EL USO ADECUADO DE RECURSOS FINANCIEROS (ECONOMÍA) EN LA GESTIÓN DEL SERVICIO ESTUDIOS DE RIESGO A NIVEL TERRITORIAL DE MANERA OPORTUNA Y CONFIABLE EN LOS GOBIERNOS SUBNACIONALES.?
----	--

Se ha efectuado el seguimiento correspondiente a los requerimientos que como área usuaria planificamos y programamos en el sustento de demanda adicional para la elaboración de escenarios de riesgo.

6.1 SITUACIÓN DE LOS RECURSOS FINANCIEROS AL INICIAR LA GESTIÓN

Se ejecuta conforme a lo programado.

6.2 MEDIDAS ADOPTADAS PARA EL USO ADECUADO DE LOS RECURSOS FINANCIEROS

Se efectúa seguimiento a los requerimientos de contrataciones de especialistas conforme a lo programado en la demanda adicional asignada por el MEF.

6.3 SITUACIÓN DE LOS RECURSOS FINANCIEROS AL FINALIZAR LA GESTIÓN

Recursos ejecutados conforme a lo programado.

Se declara haber respondido considerando los siguientes aspectos:

- 6.1. Situación de los recursos financieros al iniciar la gestión.
- 6.2. Medidas adoptadas para el uso adecuado de los recursos financieros.
- 6.3. Situación de los recursos financieros al finalizar la gestión.

UNIDAD EJECUTORA : CENTRO NACIONAL DE ESTIMACIÓN, PREVENCIÓN Y REDUCCIÓN DEL RIESGO DE DESASTRES - CENEPRED
SECTOR : DEFENSA
GRUPO : GESTIÓN DEL RIESGO DE DESASTRES
SERVICIO : EVALUACIÓN DE LA IMPLEMENTACIÓN DEL PLAN NACIONAL DE GESTIÓN DEL RIESGO DE DESASTRES.

1.	¿QUÉ DECISIONES HA TOMADO EN EL PERÍODO EN EL CARGO PARA INCREMENTAR LA COBERTURA EN EL SERVICIO EVALUACIÓN DE LA IMPLEMENTACIÓN DEL PLAN NACIONAL DE GESTIÓN DEL RIESGO DE DESASTRES.?
----	---

<p>1.1 ESTADO EN QUE SE ENCONTRÓ EL SERVICIO PÚBLICO Se encontró en proceso de ejecución, respecto a la planificación previa a la Encuesta Nacional de Gestión del Riesgo de Desastres ENAGERD 2022, así como el inicio del registro de la información el 20 de febrero al 10 de abril de 2023, dirigida a las entidades de los tres niveles de gobierno. Envío de los escenarios de riesgo, por alertas a lluvias y bajas temperaturas.</p> <p>1.2 PRINCIPALES INDICADORES Número de entidades que registran información en la ENAGERD 2022. Número de correos enviados con los escenarios de riesgo, por alertas a lluvias y bajas temperaturas.</p> <p>1.3 MEDIDAS ADOPTADAS Ejecutar las actividades programadas previas a la ENAGERD 2022. Actualizar el Directorio Nacional de Gestión del Riesgo de Desastres, para lograr la cobertura de la ENAGERD 2022. Generar los oficios de invitación a la ENAGERD 2022, como la difusión por las redes sociales del CENEPRED. Envío de los escenarios de riesgo, por alertas a lluvias y bajas temperaturas, mediante correo masivo.</p> <p>1.4 RESULTADOS LOGRADOS EN LA POBLACIÓN Uso de un instrumento de monitoreo y seguimiento, mediante el registro de información, como es la aplicación de la ENAGERD 2022, como respecto a la implementación de la PNGRD al 2050 y el PLANAGERD del 2022 al 2030. La Encuesta, inició el 20 de febrero de 2023 y culminará el 10 de abril de 2023; está dirigida a las entidades de los tres niveles de servicio; se pretende lograr una cobertura de 2,000 entidades de un total de 2,094. El 20 de febrero de 2023, se inició la ejecución de la ENAGERD 2022, para lo cual se logró actualizar el Directorio Nacional de la Gestión del Riesgo de Desastres de 2,094 entidades: tanto de autoridades y responsables de la Gestión del Riesgo de Desastres, según el siguiente detalle: Ministerios (18), Organismos Públicos (82), Universidades (95), Gobiernos Regionales (25), Municipalidades Provinciales (196), Municipalidades Distritales (1,678). Desde el 01 de enero al 24 de febrero de 2023, se difundió: A. 17 avisos de Escenarios de Riesgo por lluvias a través de 20885 correos electrónicos, de los cuales 1630 fueron leídos (7.8%) y 197 descargados (0.9%). B. 1 aviso de Escenarios de Riesgo por bajas temperaturas a través de 111 correos electrónicos, de los cuales 10 fueron leídos (9%) y 0 descargados (0%). Desde el 01 de enero al 24 de febrero de 2023, se logró 1,862 visitas a la web al SIMSE, los sitios más visitados son: 1) Glosarios de Términos de la ENAGERD con 342 visitas y 2) Documentos Técnicos con 256 visitas. Como resultado del monitoreo y seguimiento, para la Conformación de los Grupos de Trabajo para la Gestión del Riesgo de Desastres (GTGRD), se tiene una brecha de cuatro (04) Municipalidades Distritales, Santiago de Lucanamarca (Huancasancos) y Paico (Sucre) del departamento de Ayacucho y Navan (Oyón) y Quinocay (Yauyos) del departamento de Lima.</p> <p>1.5 LIMITACIONES Y DIFICULTADES Limitada asignación presupuestal al CENEPRED, lo cual imposibilita el desarrollo tecnológico y el fortalecimiento operativo de la plataforma Sistema de Monitoreo, Seguimiento y Evaluación-SIMSE del CENEPRED y de contar con mayor número de profesional especializado. Limitados recursos humanos, requiriéndose contar con mayor número de profesionales especializados en Seguimiento y Monitoreo. Limitada asignación presupuestal al CENEPRED, lo cual imposibilita cumplimiento de funciones, asimismo no se logra el desarrollo tecnológico y el fortalecimiento operativo de la plataforma SIMSE del CENEPRED. Uso de horas de trabajo fuera del horario de trabajo.</p>
--

Se declara haber respondido considerando los siguientes aspectos:

- 1.1. Estado en que se encontró el servicio público.
- 1.2. Principales indicadores.
- 1.3. Medidas adoptadas.
- 1.4. Resultados logrados en la población.
- 1.5. Limitaciones y dificultades.

2.	¿QUÉ DECISIONES HA TOMADO EN EL PERÍODO EN EL CARGO PARA LOGRAR EFICIENCIA EN LA PROVISIÓN DEL SERVICIO EVALUACIÓN DE LA IMPLEMENTACIÓN DEL PLAN NACIONAL DE GESTIÓN DEL RIESGO DE DESASTRES.?
----	--

Aprobar el plan de trabajo de la Encuesta Nacional de Gestión del Riesgo de Desastres ENAGERD 2022. Generar oficios de invitación y difundir por las redes sociales del CENEPRED, el registro de información de la Encuesta Nacional de Gestión del Riesgo de Desastres ENAGERD 2022. Desarrollo y puesta en servicio de un visor y reporteador, que permita realizar el seguimiento y monitoreo de las entidades que dan respuesta a la ENAGERD 2022 en tiempo real. Solicitar apoyo del personal de la DIMSE, para el envío de los escenarios de riesgo, por alertas a lluvias y bajas temperaturas, fuera del horario de trabajo. Actualización del visor de la Conformación de Grupos de Trabajo para la Gestión del Riesgo de Desastres, que permite realizar el seguimiento y monitoreo a las entidades respecto a esa acción.

2.1 MEJORA DE PROCESOS (REDUCCIÓN DE PASOS EN EL PROCESO) El análisis para la evaluación de los resultados de la información recopilada mediante la ENAGERD, se viene realizando en un menor tiempo. Se logró poner al servicio un visor y un reporteador llamado ENAGERD 2022, que se ubica en el Sistema de Información de Monitoreo, Seguimiento y Evaluación SIMSE. Se incrementó el número de destinatarios de correos: Congresistas y Policía Nacional, para el envío de los escenarios de riesgo, por alertas a lluvias y bajas temperaturas.

2.2 REDUCCIÓN DE TIEMPO En un 20%, respecto a la Encuesta Nacional de Gestión del Riesgo de Desastres ENAGERD 2022. En un 40%, respecto al envío de los Escenarios de Riesgo por correo masivo.

2.3 REDUCCIÓN DE COSTOS No se demandó mayor gastos a la institución, dado que para el desarrollo de la aplicación informática y aplicación de la encuesta se utilizó software libre y personal de la entidad.

2.4 ATENCIÓN OPORTUNA A LA POBLACIÓN Recabar información de las entidades mediante la Encuesta Nacional de Gestión del Riesgo de Desastres ENAGERD 2022, para la toma de decisiones en forma oportuna, en los componentes de la Gestión Prospectiva y Correctiva del Riesgo de Desastres. Envío inmediato de los escenarios de riesgo, por alertas a lluvias y bajas temperaturas, para la toma de decisiones en forma oportuna y adecuada. Actualización del visor de la conformación de los Grupos de Trabajo para la Gestión del Riesgo de Desastres.

Se declara haber respondido considerando los siguientes aspectos:

- 2.1. Mejora de procesos (reducción de pasos en el proceso).
- 2.2. Reducción de tiempos.
- 2.3. Reducción de costos.
- 2.4. Atención oportuna a la población.

3.	¿QUÉ DECISIONES HA TOMADO EN EL PERÍODO EN EL CARGO PARA INCREMENTAR LA CALIDAD EN EL SERVICIO EVALUACIÓN DE LA IMPLEMENTACIÓN DEL PLAN NACIONAL DE GESTIÓN DEL RIESGO DE DESASTRES.?
----	---

3.1 ESTADO DE LA CALIDAD DEL SERVICIO AL INICIAR LA GESTIÓN

La Encuesta Nacional de Gestión del Riesgo de Desastres ¿ ENAGERD 2022, herramienta de monitoreo y seguimiento, ubicado en el Sistema de Información de Monitoreo, Seguimiento y Evaluación ¿ SIMSE, siendo su calidad de servicio muy buena. El servicio de correo masivo para el envío de los escenarios de riesgo, por alertas a lluvias y bajas, es muy buena porque nos permite saber quiénes leyeron y descargaron la información.

3.2 MEDIDAS ADOPTADAS Adecuación del formulario de la Encuesta Nacional de Gestión del Riesgo de Desastres ENAGERD 2022, a la actualización de la Política Nacional de Gestión del Riesgo de Desastres al 2050 y el Plan Nacional de Gestión del Riesgo de Desastres PLANAGERD del 2022 al 2030. Disponer la mejora del servicio mediante el desarrollo de nuevas herramientas informáticas en el Sistema de Información de Monitoreo, Seguimiento y Evaluación SIMSE; tales como el visor y reporteador de la ENAGERD 2022.

3.3 ESTADO DE LA CALIDAD DEL SERVICIO AL FINALIZAR LA GESTIÓN La mejora del servicio, originó una mayor demanda por parte de los usuarios.

Se declara haber respondido considerando los siguientes aspectos:

- 3.1. Estado de la calidad del servicio al iniciar la gestión.
- 3.2. Medidas adoptadas.
- 3.3. Estado de la calidad del servicio al finalizar la gestión.

4.	¿QUÉ DECISIONES HA TOMADO PARA QUE LA PROVISIÓN DEL SERVICIO EVALUACIÓN DE LA IMPLEMENTACIÓN DEL PLAN NACIONAL DE GESTIÓN DEL RIESGO DE DESASTRES., RESUELVA EL PROBLEMA DE LA POBLACIÓN (EFICACIA) DURANTE EL PERÍODO EN EL CARGO?
----	---

4.1 OBJETIVOS ESTABLECIDOS AL INICIO DE LA GESTIÓN Implementar la Encuesta Nacional de Gestión del Riesgo de Desastres ENAGERD 2022 y difundir los resultados de la evaluación de la Política Nacional de Gestión del Riesgo de Desastres al 2050 y el Plan Nacional de Gestión del Riesgo de Desastres PLANAGERD del 2022 al 2030. Enviar de inmediato los escenarios de riesgo, por alertas a lluvias y bajas temperaturas, mediante el uso de correo masivo.

4.2 OBJETIVOS LOGRADOS AL FINAL DE LA GESTIÓN Inicio de la ejecución de la Encuesta Nacional de Gestión del Riesgo de Desastres ENAGERD 2022, brindando asistencia técnica permanente a las entidades participantes, mediante talleres virtuales y de manera personalizada. El 20 de febrero de 2023, se inició la ejecución de la ENAGERD 2022, para lo cual se logró actualizar el Directorio Nacional de la Gestión del Riesgo de Desastres de 2,094 entidades; tanto de autoridades y responsables de la Gestión del Riesgo de Desastres, según el siguiente detalle: Ministerios (18), Organismos Públicos (82), Universidades (95), Gobiernos Regionales (25), Municipalidades Provincial (196), Municipalidades Distritales (1,678). Desde el 01 de enero al 24 de febrero de 2023, se logró 1862 visitas a la web al SIMSE, los sitios más visitados son: 1) Glosarios de Términos de la ENAGERD con 342 visitas y 2) Documentos Técnicos con 256 visitas.

Desde el 01 de enero al 24 de febrero de 2023, se difundió:
 A. 17 avisos de Escenarios de Riesgo por lluvias a través de 20885 correos electrónicos, de los cuales 1630 fueron leídos (7.8%) y 197 descargados (0.9%).
 B. 1 aviso de Escenarios de Riesgo por bajas temperaturas a través de 111 correos electrónicos, de los cuales 10 fueron leídos (9%) y 0 descargados (0%).

Como resultado del monitoreo y seguimiento, para la Conformación de los Grupos de Trabajo para la Gestión del Riesgo de Desastres (GTGRD), se tiene una brecha de cuatro (04) Municipalidades Distritales, Santiago de Lucanamarca (Huancasancos) y Paico (Sucre) del departamento de Ayacucho y Navan (Oyón) y Quinocay (Yauyos) del departamento de Lima.

Se declara haber respondido considerando los siguientes aspectos:

- 4.1. Objetivos establecidos al inicio de la gestión.
- 4.2. Objetivos logrados al final de la gestión.

5.	¿QUÉ DECISIONES HA TOMADO PARA QUE EL SERVICIO EVALUACIÓN DE LA IMPLEMENTACIÓN DEL PLAN NACIONAL DE GESTIÓN DEL RIESGO DE DESASTRES. MEJORE SU ENTREGA A TIEMPO O CONVENIENTE (OPORTUNIDAD) DURANTE EL PERÍODO EN EL CARGO?
----	---

5.1 LA SITUACIÓN DE ENTREGA DEL SERVICIO AL INICIAR LA GESTIÓN Se dispuso la aplicación de la Encuesta Nacional de Gestión del Riesgo de Desastres ENAGERD 2022, como un instrumento del registro de la información por las entidades respecto a la implementación de la Política Nacional de Gestión del Riesgo de Desastres al 2050 y el Plan Nacional de Gestión del Riesgo de Desastres PLANAGERD del 2022 al 2030. Se dispuso la priorización del envío de los escenarios de riesgo, por alertas a lluvias y bajas temperaturas, en forma inmediata, incluso fuera del horario laboral mediante el uso de correo masivo.

5.2 MEDIDAS ADOPTADAS PARA BRINDAR UN SERVICIO OPORTUNO Dar asistencia técnica a las entidades de los tres niveles de gobierno, para responder la Encuesta Nacional de Gestión del Riesgo de Desastres ENAGERD 2022, siendo el plazo programado al 10 de abril de 2023. La priorización del envío de los escenarios de riesgo, por alertas a lluvias y bajas temperaturas, en forma inmediata, incluso fuera del horario laboral mediante el uso de correo masivo.

5.3 LA SITUACIÓN DE ENTREGA DEL SERVICIO A FINALIZAR LA GESTIÓN Con inicio de la aplicación de la Encuesta Nacional de Gestión del Riesgo de Desastres ENAGERD 2022 y programación de talleres de asistencia técnica. El visor y reporteador, puestos en servicio y ubicados en el Sistema de Información de Monitoreo, Seguimiento y Evaluación - SIMSE. Se entrega un acumulado por envío de reportes de escenarios de 20,996 correos enviados, de los cuales 1640 fueron leídos (7.8%) y 197 descargados (0.9%).

Se declara haber respondido considerando los siguientes aspectos:

- 5.1. La situación de entrega del servicio al iniciar la gestión.
- 5.2. Medidas Adoptadas para brindar un servicio oportuno.
- 5.3. La situación de entrega del servicio a finalizar la gestión.

6.	¿QUÉ DECISIONES HA TOMADO EN EL PERÍODO A CARGO PARA ASEGURAR EL USO ADECUADO DE RECURSOS FINANCIEROS (ECONOMÍA) EN LA GESTIÓN DEL SERVICIO EVALUACIÓN DE LA IMPLEMENTACIÓN DEL PLAN NACIONAL DE GESTIÓN DEL RIESGO DE DESASTRES.?
----	--

6.1 SITUACIÓN DE LOS RECURSOS FINANCIEROS AL INICIAR LA GESTIÓN Priorizar las actividades que permitan la ejecución de la Encuesta Nacional de Gestión del Riesgo de Desastres ENAGERD 2022 y el envío de escenarios de riesgo mediante el servicio de correo masivo.
6.2 MEDIDAS ADOPTADAS PARA EL USO ADECUADO DE LOS RECURSOS FINANCIEROS Planificación de actividades en el POI y producto por resultado, para ejecutar la Encuesta Nacional de Gestión del Riesgo de Desastres ENAGERD 2022 y el envío de escenarios de riesgo mediante el servicio de correo masivo.
6.3 SITUACIÓN DE LOS RECURSOS FINANCIEROS AL FINALIZAR LA GESTIÓN Pagos de honorarios de especialistas de la DIMSE al mes de febrero de 2023.

Se declara haber respondido considerando los siguientes aspectos:

- 6.1. Situación de los recursos financieros al iniciar la gestión.
- 6.2. Medidas adoptadas para el uso adecuado de los recursos financieros.
- 6.3. Situación de los recursos financieros al finalizar la gestión.

UNIDAD EJECUTORA : CENTRO NACIONAL DE ESTIMACIÓN, PREVENCIÓN Y REDUCCIÓN DEL RIESGO DE DESASTRES - CENEPRED
SECTOR : DEFENSA
GRUPO : GESTION DEL RIESGO DE DESASTRES
SERVICIO : INSTRUMENTOS TÉCNICOS Y NORMATIVOS EN GESTIÓN PROSPECTIVA Y CORRECTIVA DEL RIESGO DE DESASTRES CON ENFOQUE TERRITORIAL PARA LOS TRES NIVELES DE GOBIERNO.

1.	¿QUÉ DECISIONES HA TOMADO EN EL PERÍODO EN EL CARGO PARA INCREMENTAR LA COBERTURA EN EL SERVICIO INSTRUMENTOS TÉCNICOS Y NORMATIVOS EN GESTIÓN PROSPECTIVA Y CORRECTIVA DEL RIESGO DE DESASTRES CON ENFOQUE TERRITORIAL PARA LOS TRES NIVELES DE GOBIERNO.?
----	---

1.1
ESTADO EN QUE SE ENCONTRÓ EL SERVICIO PUBLICO

Los instrumentos técnicos y normativos se encontraron en proceso de elaboración, y de manera parcial, debido a la realización paralela de actividades no programadas, tales como: opinión técnica respecto de los Informes de Evaluaciones de Riesgo, participación activa en reuniones técnicas, entre otros; personal profesional CAS en periodo de prueba y rotación de otros profesionales).

Inicio del proceso para la elaboración de los diez EVARs, según el Convenio específico entre el CENEPRED y GORE Piura.

1.2
PRINCIPALES INDICADORES

-

OFICIO
N° 00809-2022-CENEPRED/OA-1.0 Suspensión de la ejecución del Plan de Trabajo establecido en el Convenio Interinstitucional sobre evaluación de riesgos y desastres

1.3
MEDIDAS ADOPTADAS

-

Atención a las solicitudes sobre opiniones técnicas, para la aprobación sus Informes EVAR

-

Debido a la paralización por emergencia, se inició nuevos procesos, para la contratación de locadores, para la atención del Convenio Específico del CENEPRED con el GORE Piura.

1.4
RESULTADOS LOGRADOS EN LA POBLACIÓN

-

De la revisión de cinco (05) Informes de Evaluación de Riesgo de Desastres-EVAR por parte del CENEPRED, se emitieron opiniones técnicas, sobre la metodología para su elaboración, lo que ha permitido que los gobiernos subnacionales mejoren para su aprobación sus Informes EVAR, así como sus instrumentos de gestión institucional.

1.5
LIMITACIONES Y DIFICULTADES

Falta de recursos humanos.

Realización de actividades no programadas (Opinión técnica a los Informes de Evaluaciones de Riesgo solicitadas por entidades de los tres niveles de gobierno, opinión sobre proyectos de leyes, asistencia a reuniones técnicas, procesos para el reinicio de actividades para la elaboración de los diez EVARs, según el Convenio específico entre el CENEPRED y GORE Piura, entre otros).

Falta de contrato personal CAS, especialista en GRD.

Se declara haber respondido considerando los siguientes aspectos:

- 1.1. Estado en que se encontró el servicio público.
- 1.2. Principales indicadores.
- 1.3. Medidas adoptadas.
- 1.4. Resultados logrados en la población.
- 1.5. Limitaciones y dificultades.

2. ¿QUÉ DECISIONES HA TOMADO EN EL PERÍODO EN EL CARGO PARA LOGRAR EFICIENCIA EN LA PROVISIÓN DEL SERVICIO INSTRUMENTOS TÉCNICOS Y NORMATIVOS EN GESTIÓN PROSPECTIVA Y CORRECTIVA DEL RIESGO DE DESASTRES CON ENFOQUE TERRITORIAL PARA LOS TRES NIVELES DE GOBIERNO.?

1.1
MEJORA DE PROCESOS (REDUCCIÓN DE PASOS EN EL PROCESO)

Se ha realizado una priorización de actividades para la elaboración y culminación de los instrumentos técnicos y normativos.

Revisión de la Política Nacional- PNGRD al 2050, Plan Nacional de Gestión de Riesgo de Desastre-PLANAGERD 2022-2030 y otras normas desde el 2015 a la fecha, para la actualización e implementación de los Lineamientos de los cuatro (04) procesos.

1.2
REDUCCIÓN DE TIEMPOS

No corresponde

1.3
REDUCCIÓN DE COSTOS

No corresponde

1.4
ATENCIÓN OPORTUNA A LA POBLACIÓN

No corresponde

Se declara haber respondido considerando los siguientes aspectos:

- 2.1. Mejora de procesos (reducción de pasos en el proceso).
- 2.2. Reducción de tiempos.
- 2.3. Reducción de costos.
- 2.4. Atención oportuna a la población.

3.	¿QUÉ DECISIONES HA TOMADO EN EL PERÍODO EN EL CARGO PARA INCREMENTAR LA CALIDAD EN EL SERVICIO INSTRUMENTOS TÉCNICOS Y NORMATIVOS EN GESTIÓN PROSPECTIVA Y CORRECTIVA DEL RIESGO DE DESASTRES CON ENFOQUE TERRITORIAL PARA LOS TRES NIVELES DE GOBIERNO.?
----	---

1.1	ESTADO DE LA CALIDAD DEL SERVICIO AL INICIAR LA GESTIÓN
	<ul style="list-style-type: none"> - La subdirección de la SNL/DGP, reestructuración del POI 2023, con prioridad para la actualización e implementación de los Lineamientos de los cuatro (04) procesos: Estimación, Prevención, Reducción y Reconstrucción. - Inicio de acciones para el cumplimiento de lo establecido, según el Convenio específico CENEPRED y GORE Piura.
1.2	MEDIDAS ADOPTADAS
	<ul style="list-style-type: none"> - Continuación con los procesos para la contratación de locadores, para la atención del Convenio Específico del CENEPRED con el GORE Piura. - Disposición de que cada profesional, asignado en la actualización de los lineamientos de los cuatro procesos, dedique entre 80 al 100%, a la actividad sobre la actualización de los lineamientos del proceso asignado.
1.3	ESTADO DE LA CALIDAD DEL SERVICIO AL FINALIZAR LA GESTIÓN
	<ul style="list-style-type: none"> - Revisión de la Política Nacional- PNGRD al 2050, Plan Nacional de Gestión de Riesgo de Desastre-PLANAGERD 2022-2030 y otras normas desde el 2015 a la fecha, para la actualización e implementación de los Lineamientos de los cuatro (04) procesos (POI 2023). - Inclusión de aportes (socialización en el CENEPRED), en la Guía de Evaluación de Riesgo de Desastres en el sector cultura.

Se declara haber respondido considerando los siguientes aspectos:

- 3.1. Estado de la calidad del servicio al iniciar la gestión.
- 3.2. Medidas adoptadas.
- 3.3. Estado de la calidad del servicio al finalizar la gestión.

4.	¿QUÉ DECISIONES HA TOMADO PARA QUE LA PROVISIÓN DEL SERVICIO INSTRUMENTOS TÉCNICOS Y NORMATIVOS EN GESTIÓN PROSPECTIVA Y CORRECTIVA DEL RIESGO DE DESASTRES CON ENFOQUE TERRITORIAL PARA LOS TRES NIVELES DE GOBIERNO., RESUELVA EL PROBLEMA DE LA POBLACIÓN (EFICACIA) DURANTE EL PERÍODO EN EL CARGO?
----	---

4.1 OBJETIVOS ESTABLECIDOS AL INICIO DE LA GESTIÓN Prioridad para la actualización e implementación de los Lineamientos de los cuatro (04) procesos: Estimación, Prevención, Reducción y Reconstrucción.

4.2 OBJETIVOS LOGRADOS AL FINAL DE LA GESTIÓN Las actividades priorizadas del POI 2023 continúan en proceso.

Inicio del proceso para la contratación de locadores, para el reinicio de lo establecido en el Convenio Especifico CENEPRED-GORE Piura

Se declara haber respondido considerando los siguientes aspectos:

- 4.1. Objetivos establecidos al inicio de la gestión.
- 4.2. Objetivos logrados al final de la gestión.

5. ¿QUÉ DECISIONES HA TOMADO PARA QUE EL SERVICIO INSTRUMENTOS TÉCNICOS Y NORMATIVOS EN GESTIÓN PROSPECTIVA Y CORRECTIVA DEL RIESGO DE DESASTRES CON ENFOQUE TERRITORIAL PARA LOS TRES NIVELES DE GOBIERNO. MEJORE SU ENTREGA A TIEMPO O CONVENIENTE (OPORTUNIDAD) DURANTE EL PERÍODO EN EL CARGO?

NINGUNO

Se declara haber respondido considerando los siguientes aspectos:

- 5.1. La situación de entrega del servicio al iniciar la gestión.
- 5.2. Medidas Adoptadas para brindar un servicio oportuno.
- 5.3. La situación de entrega del servicio a finalizar la gestión.

6. ¿QUÉ DECISIONES HA TOMADO EN EL PERÍODO A CARGO PARA ASEGURAR EL USO ADECUADO DE RECURSOS FINANCIEROS (ECONOMÍA) EN LA GESTIÓN DEL SERVICIO INSTRUMENTOS TÉCNICOS Y NORMATIVOS EN GESTIÓN PROSPECTIVA Y CORRECTIVA DEL RIESGO DE DESASTRES CON ENFOQUE TERRITORIAL PARA LOS TRES NIVELES DE GOBIERNO.?

NINGUNO

6.1 SITUACIÓN DE LOS RECURSOS FINANCIEROS AL INICIAR LA GESTIÓN No corresponde

6.2 MEDIDAS ADOPTADAS PARA EL USO ADECUADO DE LOS RECURSOS FINANCIEROS No corresponde

6.3 SITUACIÓN DE LOS RECURSOS FINANCIEROS AL FINALIZAR LA GESTIÓN No corresponde

Se declara haber respondido considerando los siguientes aspectos:

- 6.1. Situación de los recursos financieros al iniciar la gestión.
- 6.2. Medidas adoptadas para el uso adecuado de los recursos financieros.
- 6.3. Situación de los recursos financieros al finalizar la gestión.



FIRMA DEL TITULAR DE LA ENTIDAD
ERNESTO, FUENTES COLE
JEFE INSTITUCIONAL

La información registrada en la Sección IV del Informe de Rendición de Cuentas de Titulares tiene carácter de declaración jurada.

Fecha: 09/03/2023 5:20 p.m.

