PLAN OPERATIVO INSTITUCIONAL
2013
PRIMERA REPROGRAMACIÓN

Centro Nacional de Estimación, Prevención y Reducción del Riesgo de Desastres
PERÚ
CENEPRED
Centro Nacional de Estimación, Prevención y Reducción del Riesgo de Desastres

Oficina de Planeamiento y Presupuesto

San Isidro, Noviembre 2013

ÍNDICE

PRESENTACIÓN

I. MARCO ESTRATÉGICO INSTITUCIONAL

II. ORGANIZACIÓN

III. REPROGRAMACIÓN DEL PLAN OPERATIVO INSTITUCIONAL

- CONSOLIDADO DE METAS FISICAS
- PRESUPUESTO INSTITUCIONAL 2013

ANEXOS

OFICINA DE PLANEAMIENTO Y PRESUPUESTO
PLANEAMIENTO
V° B°
CENEPRED

PRODUCTO	ACTIVIDAD
3000449 ENTIDADES PUBLICAS Y SOCIEDAD CIVIL DESARROLLAN UNA CULTURA DE PREVENCION FRENTE A RIESGOS DE DESASTRE	5003336 DIFUSIÓN DE LOS MECANISMOS E INSTRUMENTOS DE GESTIÓN DEL RIESGO DE DESASTRES PARA LA PLANIFICACIÓN DEL DESARROLLO SOSTENIBLE.
	5003337 DESARROLLO DE MATERIALES DE PROMOCIÓN Y SENSIBILIZACIÓN PARA LA GESTIÓN DEL RIESGO DE DESASTRES.
	50003338 SISTEMATIZACIÓN DE LAS EXPERIENCIAS EXITOSAS Y RÉPLICA A NIVEL REGIONAL Y LOCAL.
	5003344 MONITOREO, CONTROL Y FISCALIZACIÓN DE LAS ACCIONES DE PROMOCIÓN, DIFUSIÓN Y SENSIBILIZACIÓN EN GESTIÓN DEL RIESGO DE DESASTRES.
3000450 ENTIDADES PUBLICAS CON GESTION DE RIESGO DE DESASTRE EN SUS PROCESOS DE PLANIFICACION Y ADMINISTRACION PARA EL DESARROLLO	5003340 ELABORACIÓN DE PLANES ESPECÍFICOS DE GESTIÓN EN RIESGO DE DESASTRES.
	5003341 ELABORACIÓN DE LINEAMIENTOS TÉCNICOS EN GESTIÓN DE RIESGO DE DESASTRES.
	5003342 ASISTENCIA TÉCNICA EN LA ELABORACIÓN, SEGUIMIENTO Y EVALUACIÓN DE PLANES.
	5003343 ASISTENCIA TÉCNICA EN LA ELABORACIÓN, SEGUIMIENTO Y EVALUACIÓN DE LINEAMIENTOS TÉCNICOS
	5003344 SEGUIMIENTO Y EVALUACIÓN DE PLANES Y LINEAMIENTOS TÉCNICO IMPLEMENTADOS
3000451 ENTIDADES PUBLICAS CON REGISTROS DE INFORMACION PARA LA GESTION DEL RIESGO DE DESASTRE	5003345 RECOPILACIÓN, PROCESAMIENTO Y DIFUSIÓN DE INFORMACIÓN GEOESPACIAL Y REGISTROS ADMINISTRATIVOS REFERENTES AL RIESGO DE DESASTRES.
	5003346 SEGUIMIENTO, CONTROL Y EVALUACIÓN DEL USO DE LA INFORMACIÓN GEOESPACIAL Y REGISTROS ADMINISTRATIVOS.

La Oficina de Planeamiento y Presupuesto en coordinación con las Direcciones y Oficinas de nuestra entidad, ha elaborado la propuesta de Reprogramación del Plan Operativo Institucional a nivel de metas físicas y financieras, programadas en el presente ejercicio presupuestal; la cual se ha diseñado teniendo en cuenta la siguiente estructura:

I. **Marco Estratégico Institucional.**- Presenta la visión, misión y objetivos institucionales del CENEPRED, así como la vinculación con la Política Nacional de Gestión del Riesgo de Desastres y otros instrumentos de planificación del Sector.

II. **Organización.**- Presenta las funciones, competencias del CENEPRED, así como el presupuesto público asignado para el año 2013.

III. **Reprogramación del Plan Operativo Institucional.**- Presenta una descripción de las categorías presupuestarias aprobadas en la estructura funcional programática del CENEPRED para el año fiscal 2013.

- **Consolidado de metas físicas.-** Presenta los principales resultados institucionales previstos a alcanzar a nivel de productos y actividades.
- **Presupuesto Institucional 2013.-** Presenta el resumen del presupuesto institucional, sus variaciones y el nivel de ejecución para el ejercicio fiscal 2013.

Oficina de Planeamiento y Presupuesto

OFICINA DE PLANEAMIENTO Y PRESUPUESTO
PLANEAMIENTO
V° B°
CENEPRED

I. MARCO ESTRATÉGICO

1. VISIÓN

Ser una institución técnica en Gestión del Riesgo de Desastres en los procesos de estimación, prevención y reducción del riesgo y reconstrucción reconocida en el ámbito nacional e internacional.

2. MISIÓN

Coordinar, facilitar y supervisar la formulación e implementación de la Política Nacional y el Plan Nacional de Gestión del Riesgo de Desastres, en lo que corresponde a los procesos de Estimación, Prevención y Reducción del riesgo de desastres y Reconstrucción; así como proponer y asesorar al ente rector y a las entidades que integran al SINAGERD sobre la política, lineamientos, mecanismos e instrumentos técnicos necesarios para la planificación, organización, ejecución y seguimiento de las acciones correspondientes a estos procesos.

3. OBJETIVOS

Para el año 2013 se han definido tres (3) objetivos generales que han sido tomados de los objetivos establecidos en la Política Nacional de Obligatorio Cumplimiento de Gestión del Riesgo de Desastres, la cual fuera aprobado mediante el Decreto Supremo Nº 111-2012-PCM, publicado el 2 de noviembre de 2012.

De estos objetivos generales se desprenden cuatro (4) objetivos operacionales de los cuales tres (3) están orientados a cumplimiento de las funciones de los órganos de línea dentro del SINAGERD y un (1) objetivo está orientado al fortalecimiento institucional interno que deben cumplir los órganos de asesoramiento y apoyo.

OFICINA DE PLANEAMIENTO Y PRESUPUESTO · CENEPRED · PLANEAMIENTO V° B°

Asimismo, se efectuó el alineamiento de dichos objetivos específicos con los tres (3) Productos y las Actividades a cargo del CENEPRED en el Programa Presupuestal 068: Reducción de Vulnerabilidad y Atención de Emergencias por Desastres.

Tabla N° 05: Objetivos Institucionales 2013

OBJETIVOS GENERALES	OBJETIVOS OPERATIVOS
Objetivo General 1.	**Objetivo Operativo 1.1.**
Fortalecer el desarrollo de capacidades en todas las instancias del Sistema Nacional de Gestión del Riesgo de Desastres, para la toma de decisiones en los tres niveles de gobierno.	Proponer mecanismos de coordinación y concertación para la definición y aplicación de los procesos de Estimación, Prevención, Reducción del Riesgo de Desastres y Reconstrucción, promoviendo el análisis de la información del riesgo.
Objetivo General 2.	**Objetivo Operativo 2.1.**
Incorporar e implementar la Gestión del Riesgo de Desastres a través de la planificación del desarrollo y la priorización de los recursos humanos, materiales y financieros.	Desarrollar y fortalecer las capacidades en la incorporación de la Gestión del Riesgo de Desastres en instrumentos de planificación del desarrollo de los sectores, gobiernos regionales y locales.
Objetivo General 3.	**Objetivo Operativo 3.1.**
Fortalecer la cultura de prevención y el aumento de la resiliencia para el desarrollo sostenible	Capacitar y brindar asistencia técnica a los tres niveles de gobierno para que implementen adecuadamente los procesos de estimación, prevención, reducción del riesgo de desastre y reconstrucción para fortalecer la cultura de prevención y aumento de la resiliencia.
	Objetivo Operativo 3.2.
	Consolidar los procesos de dirección, asesoramiento y apoyo para la implementación institucional del CENEPRED.

Es preciso indicar, que mediante Resolución Suprema N° 237 – 2013 PCM del 24/07/2013 se designó como Jefa encargada del Centro Nacional de Estimación, Prevención y Reducción del Riesgo de Desastres a la Arquitecta María Mercedes de Guadalupe Masana García, quien en el marco de su gestión dispone una nueva visión institucional, la cual se plantea en el ejercicio de la presente Reformulación de Actividades que fueron programadas por los distintos Órganos de nuestra entidad.

OFICINA DE PLANEAMIENTO Y PRESUPUESTO · PLANEAMIENTO V° B° · CENEPRED

Tabla N° 06: ESQUEMA DE PLANIFICACIÓN - CENEPRED

VISIÓN	Ser una institución técnica en Gestión del Riesgo de Desastres en los procesos de estimación, prevención y reducción del riesgo y reconstrucción reconocida en el ámbito nacional e internacional.			
Objetivo General	Fortalecer el desarrollo de capacidades en todas las instancias del Sistema Nacional de Gestión del Riesgo de Desastres, para la toma de decisiones en los tres niveles de gobierno.	Incorporar e implementar la Gestión del Riesgo de Desastres a través de la planificación del desarrollo y la priorización de los recursos humanos, materiales y financieros.	Fortalecer la cultura de prevención y el aumento de la resiliencia para el desarrollo sostenible	
Objetivo Operativo	Proponer mecanismos de coordinación y concertación para la definición y aplicación de los procesos de Estimación, Prevención, Reducción del Riesgo de Desastres y Reconstrucción, promoviendo el análisis de la información del riesgo.	Desarrollar y fortalecer las capacidades en la incorporación de la Gestión del Riesgo de Desastres en instrumentos de planificación del desarrollo de los sectores, gobiernos regionales y locales.	Capacitar y brindar asistencia técnica a los tres niveles de gobierno para que implementen adecuadamente los procesos de estimación, prevención, reducción del riesgo de desastre y reconstrucción para fortalecer la cultura de prevención y aumento de la resiliencia.	Consolidar los procesos de dirección, asesoramiento y apoyo para la implementación institucional del CENEPRED.

II. ORGANIZACIÓN

Mediante la Ley N° 29664, de fecha 08 de marzo del 2011, se crea el "Sistema Nacional de Gestión del Riesgo de Desastres" – SINAGER, y a la vez el Centro Nacional de Estimación, Prevención y Reducción de Riesgo de Desastres, – CENEPRED, que es un Organismo Público Ejecutor, con calidad de Pliego Presupuestal adscrito a la Presidencia del Consejo de Ministros.

El CENEPRED, ejerce sus competencias a nivel nacional, no obstante solo cuenta con una sede principal en la ciudad de Lima, desde la cual ejecuta sus tareas con los Sectores del Gobierno Nacional, así como con los Gobiernos Regionales y Locales.

El Reglamento de Organización y Funciones del CENEPRED, aprobado mediante del Decreto Supremo N° 104-2012-PCM, establece la siguiente estructura orgánica:

01 ÓRGANOS DE LA ALTA DIRECCIÓN

- 01.1 Jefatura.
- 01.2 Secretaria General.

02 ÓRGANO DE CONTROL INSTITUCIONAL

- 02.1 Oficina de Control Institucional.

03 ÓRGANOS DE ASESORAMIENTO

- 03.1 Oficina de Planeamiento y Presupuesto.
- 03.2 Oficina de Asesoría Jurídica.
- 03.3 Oficina de Cooperación y Relaciones Internacionales.

04 ÓRGANOS DE APOYO

- 04.1 Oficina de Administración.

05 ÓRGANOS DE LÍNEA

- 05.1 Dirección de Gestión de Procesos.
  - 05.1.1 Sub Dirección de Normas y Lineamientos.
  - 05.1.2 Sub Dirección de Políticas y Planes.
  - 05.1.3 Sub Dirección de Gestión de la Información.
- 05.2 Dirección de Fortalecimiento y Asistencia Técnica.
  - 05.2.1 Sub Dirección de Fortalecimiento y Asistencia Técnica Sectorial.
  - 05.2.2 Sub Dirección de Fortalecimiento y Asistencia Técnica Regional.
  - 05.2.3 Sub Dirección de Fortalecimiento y Asistencia Técnica Local.
- 05.3 Dirección de Monitoreo, Seguimiento y Evaluación.

OFICINA DE PLANEAMIENTO Y PRESUPUESTO PLANEAMIENTO V° B° CENEPRED

ORGANIGRAMA
Centro Nacional de Estimación, Prevención y Reducción del Riesgo de Desastres - CENEPRED

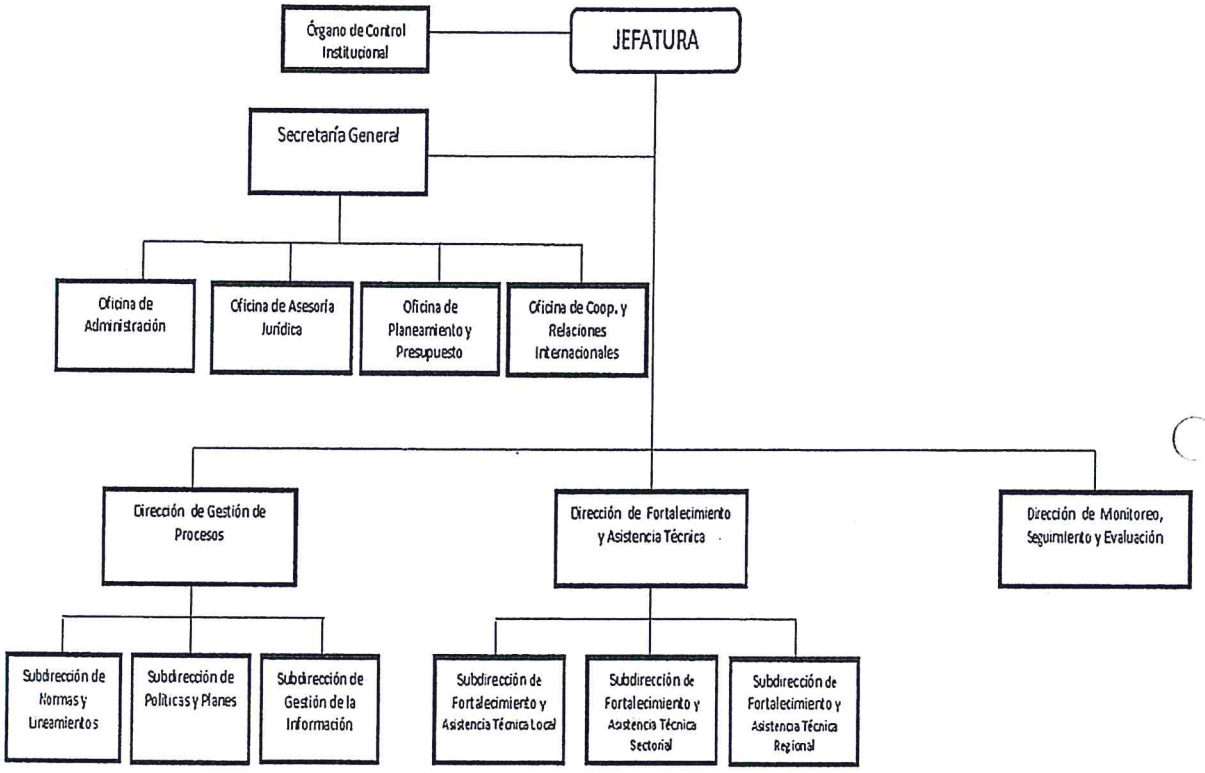

Las relaciones funcionales y de coordinación, entre las distintas dependencias, se realizan en concordancia con el Reglamento de Organización y Funciones (ROF), aprobado mediante Decreto Supremo N° 104-2012-PCM.

1. BASE LEGAL

Ley N° 29158 "Ley Orgánica del Poder Ejecutivo"
Ley N° 27658 "Ley Marco de la Modernización de la Gestión del Estado"
Ley N° 28411 "Ley General del Sistema Nacional de Presupuesto"
Ley N° 29951 "Ley De Presupuesto del Sector Público para el Año Fiscal 2013"
Ley N° 29664 "Ley del Sistema Nacional de Gestión del Riesgo de Desastres" - SINAGERD
Decreto Supremo N° 048-2011-PCM "Reglamento de la Ley N° 29664 "Ley del Sistema Nacional de Gestión del Riesgo de Desastres" - SINAGERD
Decreto Supremo N° 104-2012-PCM "Reglamento de Organización y Funciones del Centro Nacional de Estimación, Prevención y Reducción del Riesgo de Desastres" – CENEPRED.

OFICINA DE PLANEAMIENTO Y PRESUPUESTO
PLANEAMIENTO V°B°
CENEPRED

2. PRESUPUESTO ASIGNADO

El Presupuesto constituye el instrumento de gestión del Estado que permite a las entidades lograr sus objetivos y metas contenidas en su Plan Operativo Institucional. Asimismo, es la expresión cuantificada, conjunta y sistemática de los gastos a atender durante el año fiscal, por cada una de las Entidades que forman parte del Sector Público y refleja los ingresos que financian dichos gastos. En mérito a ello y en concordancia con la Ley N° 29951 "Ley de Presupuesto del Sector Público para el año fiscal 2013", el CENEPRED, cuenta con una asignación presupuestaria que asciende a los S/. 8, 520,000.00 (Ver Tabla N° 01) establecidos en el presente Plan Operativo Institucional (POI).

Tabla N° 01: Asignación Presupuestaria para el financiamiento del CENEPRED

FUENTE DE FINANCIAMIENTO	CATEGORIA PRESUPUESTAL	NUEVOS SOLES	
		PIA	PIM
RECURSOS ORDINARIOS	Programa Presupuestal (PP)	4,200,000	4,779,788
	Acciones Centrales (AC)	2,806,428	3,591,668
	Acciones Presupuestales que No Resultan en Productos (APNOP)	1,513,572	148,544
DONACIONES Y TRANSFERENCIAS	Programa Presupuestal (PP)	0	24,707
	Acciones Centrales (AC)	0	13,190
	TOTAL	**8,520,000**	**8,557,897**

Fuente: Elaboración Propia

2.1. PRESUPUESTO POR RESULTADOS.

El presupuesto por resultados, es una metodología de planificación y programación presupuestaria, que inició su implementación en la administración pública, a partir del año 2007, el cual prioriza la obtención de resultados evidenciables, que generan algún cambio conductual en la población o en su entorno, que contribuyan a solucionar problemas específicos y a mejorar la calidad de vida de las personas, a través de la entrega de determinados productos y de un sistema de indicadores establecido.

En el 2013, el CENEPRED se integra a la metodología del Presupuesto por Resultados, incorporándose al Programa Presupuestal 068 "Reducción de la Vulnerabilidad y Atención de Emergencias por Desastres".

OFICINA DE PLANEAMIENTO Y PRESUPUESTO
PLANEAMIENTO V°B°
CENEPRED

Problema identificado	Resultado específico
"Población y sus medios de vida vulnerables ante impacto de peligros con secuelas de desastre".	Reducción de Vulnerabilidad de la población y sus medios de vida ante la ocurrencia de peligros
¿A quiénes beneficiará? *(población objetivo)*	Población preponderantemente expuesta a sismos y lluvias, junto a efectos (tsuanmis e inundaciones) que está contenida en 939 distritos del Perú que contiene al 68.8% de la población peruana (alrededor de 20'733,482 de habitantes según las proyecciones del INEI para el año 2012).
¿Cuál es el cambio que se producirá? *(variable o factor)*	Se reducirá la vulnerabilidad en los componentes de exposición (Elevación de índices de identificación de riesgo), resistencia (Elevación de índices de reducción de fragilidad) y respuesta (Elevación de índices de manejo de desastres). Se ponderará las tres componentes en un indicador síntesis, en concordancia a la Política y Planes de Gestión del Riesgo de Desastres. La cuantificación del riesgo a nivel nacional, subnacional o sectorial se postulará para evaluar el resultado final, en relación a un peligro en particular (riesgo por sismo, por lluvias o por deslizamientos, entre otros)
¿En qué proporción se dará el cambio?	Disminución de la vulnerabilidad en las zonas priorizadas, en los siguientes componentes sería de la siguiente manera: ▪ Elevación de los índices de identificación del riesgo a nivel apreciable en general en los distritos más populosos (Tipos A y B) de las áreas de prioridad 1. ▪ Elevación de los índices de reducción de la fragilidad a nivel apreciable en general en los distritos más populosos (Tipo A, B y I quintil superior del C) de las áreas de prioridad 1 y 2. ▪ Elevación de los índices de manejo de desastres a nivel apreciable en general en los distritos más populosos (Tipo A, B y I quintil superior del C y D) de las áreas de prioridad 1y 2.

OFICINA DE PLANEAMIENTO Y PRESUPUESTO
PLANEAMIENTO
V° B°
CENEPRED

El Programa Presupuestal 068 "Reducción de la Vulnerabilidad y Atención de Emergencias por Desastres", para el año fiscal 2013 cuenta con 38 productos, de los cuales 3 son liderados por el CENEPRED, siendo los siguientes productos y sus actividades:

Tabla N° 02: Productos y Actividades del PP068 2013 – CENEPRED

PRODUCTO	ACTIVIDADES
3000449 ENTIDADES PUBLICAS Y SOCIEDAD CIVIL DESARROLLAN UNA CULTURA DE PREVENCION FRENTE A RIESGOS DE DESASTRE	5003336 DIFUSIÓN DE LOS MECANISMOS E INSTRUMENTOS DE GESTIÓN DEL RIESGO DE DESASTRES PARA LA PLANIFICACIÓN DEL DESARROLLO SOSTENIBLE.
	5003337 DESARROLLO DE MATERIALES DE PROMOCIÓN Y SENSIBILIZACIÓN PARA LA GESTIÓN DEL RIESGO DE DESASTRES.
	50003338 SISTEMATIZACIÓN DE LAS EXPERIENCIAS EXITOSAS Y RÉPLICA A NIVEL REGIONAL Y LOCAL.
	5003344 MONITOREO, CONTROL Y FISCALIZACIÓN DE LAS ACCIONES DE PROMOCIÓN, DIFUSIÓN Y SENSIBILIZACIÓN EN GESTIÓN DEL RIESGO DE DESASTRES.
3000450 ENTIDADES PUBLICAS CON GESTION DE RIESGO DE DESASTRE EN SUS PROCESOS DE PLANIFICACION Y ADMINISTRACION PARA EL DESARROLLO	5003340 ELABORACIÓN DE PLANES ESPECÍFICOS DE GESTIÓN EN RIESGO DE DESASTRES.
	5003341 ELABORACIÓN DE LINEAMIENTOS TÉCNICOS EN GESTIÓN DE RIESGO DE DESASTRES.
	5003342 ASISTENCIA TÉCNICA EN LA ELABORACIÓN, SEGUIMIENTO Y EVALUACIÓN DE PLANES.
	5003343 ASISTENCIA TÉCNICA EN LA ELABORACIÓN, SEGUIMIENTO Y EVALUACIÓN DE LINEAMIENTOS TÉCNICOS
	5003344 SEGUIMIENTO Y EVALUACIÓN DE PLANES Y LINEAMIENTOS TÉCNICO IMPLEMENTADOS
3000451 ENTIDADES PUBLICAS CON REGISTROS DE INFORMACION PARA LA GESTION DEL RIESGO DE DESASTRE	5003345 RECOPILACIÓN, PROCESAMIENTO Y DIFUSIÓN DE INFORMACIÓN GEOESPACIAL Y REGISTROS ADMINISTRATIVOS REFERENTES AL RIESGO DE DESASTRES.
	5003346 SEGUIMIENTO, CONTROL Y EVALUACIÓN DEL USO DE LA INFORMACIÓN GEOESPACIAL Y REGISTROS ADMINISTRATIVOS.

2.2. ACCIONES CENTRALES.

Comprende las acciones realizadas por la Alta Dirección, el órgano de control institucional y los órganos de asesoramiento y apoyo del CENEPRED, cuya gestión es necesaria y contribuye de manera transversal al logro de los objetivos estratégicos institucionales. Las actividades consideradas son:

OFICINA DE PLANEAMIENTO Y PRESUPUESTO · CENEPRED · PLANEAMIENTO V°B°

Tabla N° 03: Actividades de A.C. 2013 – CENEPRED

PRODUCTO	ACTIVIDADES
SIN PRODUCTO	CONDUCCIÓN Y ORIENTACIÓN SUPERIOR
	PLANEAMIENTO Y PRESUPUESTO
	GESTIÓN ADMINISTRATIVA
	ASESORAMIENTO TÉCNICO Y JURÍDICO
	ACCIONES DE CONTROL Y AUDITORIA

2.3. ACCIONES PRESUPUESTALES QUE NO RESULTAN EN PRODUCTOS (APNOP)

Comprende, el conjunto de acciones que contribuyen al fortalecimiento y mejoramiento de las capacidades técnicas especializadas para la gestión y conducción del CENEPRED, que permitan cumplir con la misión institucional, y los compromisos nacionales asumidos. De acuerdo, al techo presupuestal asignado, se ha considerado en esta categoría.

Tabla N° 04: Actividades de APNOP 2013 – CENEPRED

PRODUCTO	ACTIVIDADES
SIN PRODUCTO	FORTALECIMIENTO Y ASISTENCIA TECNICA: SECTORIAL, REGIONAL Y LOCAL
	GESTIÓN DE LOS PROCESOS DEL RIESGO DE DESASTRES POLITICAS Y PLANES
	MONITOREO, SUPERVISIÓN Y EVALUACIÓN DE LA GESTIÓN DEL RIESGO DE DESASTRES

OFICINA DE PLANEAMIENTO Y PRESUPUESTO
PLANEAMIENTO
V° B°
CENEPRED

III. REPROGRAMACIÓN DEL PLAN OPERATIVO INSTITUCIONAL

A. CONSOLIDADO DE METAS FÍSICAS

Consolidado de metas físicas y financiera del CENEPRED:

Tabla N° 07: POI 2013

PRODUCTO / ACTIVIDAD	UNIDAD DE MEDIDA	META FISICA PROGRAMADA	META FINANCIERA (PIA 2013)	META FISICA REPROGRAMADA	META FINANCIERA REPROGRAMADA (PIM 2013)
PROGRAMA PRESUPUESTAL					
3000449 ENTIDADES PUBLICAS Y SOCIEDAD CIVIL DESARROLLAN UNA CULTURA DE PREVENCION FRENTE A RIESGOS DE DESASTRE	Entidades	125	1,641,178	5	1,497,511
5003336 DIFUSIÓN DE LOS MECANISMOS E INSTRUMENTOS DE GESTIÓN DEL RIESGO DE DESASTRES PARA LA PLANIFICACIÓN DEL DESARROLLO SOSTENIBLE.	Funcionarios	4000	962,224	4000	1,067,212
5003337 DESARROLLO DE MATERIALES DE PROMOCIÓN Y SENSIBILIZACIÓN PARA LA GESTIÓN DEL RIESGO DE DESASTRES.	Documento	120	109,000	20	173,900
50003338 SISTEMATIZACIÓN DE LAS EXPERIENCIAS EXITOSAS Y RÉPLICA A NIVEL REGIONAL Y LOCAL.	Informe	750	141,954	4	66,835
5003339 MONITOREO, CONTROL Y FISCALIZACIÓN DE LAS ACCIONES DE PROMOCIÓN, DIFUSIÓN Y SENSIBILIZACIÓN EN GESTIÓN DEL RIESGO DE DESASTRES.	Reporte	750	428,000	2	189,564
3000450 ENTIDADES PUBLICAS CON GESTION DE RIESGO DE DESASTRE EN SUS PROCESOS DE PLANIFICACION Y ADMINISTRACION PARA EL DESARROLLO	Entidades	125	1,328,172	5	1,465,388
5003340 ELABORACIÓN DE PLANES ESPECÍFICOS DE GESTIÓN EN RIESGO DE DESASTRES.	Plan	12	93,910	5	400,226
5003341 ELABORACIÓN DE LINEAMIENTOS TÉCNICOS EN GESTIÓN DE RIESGO DE DESASTRES.	Documento	7	270,000	7	410,686

PRODUCTO / ACTIVIDAD	UNIDAD DE MEDIDA	META FISICA PROGRAMADA	META FINANCIERA (PIA 2013)	META FISICA REPROGRAMADA	META FINANCIERA REPROGRAMADA (PIM 2013)
5003342 ASISTENCIA TÉCNICA EN LA ELABORACIÓN, SEGUIMIENTO Y EVALUACIÓN DE PLANES.	Funcionarios	100	690,262	400	258,134
5003343 ASISTENCIA TÉCNICA EN LA ELABORACIÓN, SEGUIMIENTO Y EVALUACIÓN DE LINEAMIENTOS TÉCNICOS	Reportes	7500	168,000	371	244,942
5003344 SEGUIMIENTO Y EVALUACIÓN DE PLANES Y LINEAMIENTOS TÉCNICO IMPLEMENTADOS	Reportes	16	106,000	2	151,400
3000451 ENTIDADES PUBLICAS CON REGISTROS DE INFORMACION PARA LA GESTION DEL RIESGO DE DESASTRE	Entidades	125	1,230,650	5	1,841,596
5003345 RECOPILACIÓN, PROCESAMIENTO Y DIFUSIÓN DE INFORMACIÓN GEOESPACIAL Y REGISTROS ADMINISTRATIVOS REFERENTES AL RIESGO DE DESASTRES.	Registros administrativos	20	960,000	42	1,197,975
5003346 SEGUIMIENTO, CONTROL Y EVALUACIÓN DEL USO DE LA INFORMACIÓN GEOESPACIAL Y REGISTROS ADMINISTRATIVOS.	Informes	15	270,650	10	643,621
ACCIONES CENTRALES					
5000001: PLANEAMIENTO Y PRESUPUESTO	Documento	126	377,964	296	508,190
5000002: CONDUCCION Y ORIENTACION SUPERIOR	Informe	8	888,916	2	811,283
5000003: GESTION ADMINISTRATIVA	Informe	120	1,280,772	156	2,030,664
5000004: ASESORAMIENTO TECNICO Y JURIDICO	Informe	12	208,776	64	253,227
5000006: ACCIONES DE CONTROL Y AUDITORIA	Informe	6	50,000	2	1,494
ACCIONES PRESUPUESTALES QUE NO RESULTAN EN PRODUCTOS					
5003661: FORTALECIMIENTO Y ASISTENCIA TECNICA DE LA GESTION DEL RIESGO DE DESASTRES	Informe	120	490,916	12	89,452
5003666: GESTION DE PROCESOS DEL RIESGO DE DESASTRES	Informe	120	490,916	12	40,501
5003685: MONITOREO, SUPERVISION Y EVALUACION DE LA GESTION DEL RIESGO DE DESASTRE	Informe	100	531,740	12	18,591
TOTAL			**8,520,000**		**8,557,897**

Jefatura

La Jefatura es el máximo órgano del CENEPRED, ejerce la Titularidad del Pliego y su representación legal, es responsable de conducir el funcionamiento institucional y representar a la institución ante las entidades públicas y privadas, nacionales y extranjeras.

Es responsable de ejecutar la siguiente actividad:

MNE	013
Órgano	Jefatura
Actividad	5.000002. Conducción y Orientación Superior
Categoría Presupuestal	Acciones Centrales
Unidad de Medida	Informe
Total metas físicas	2

Secretaría General

La Secretaría General es el máximo órgano administrativo, encargado de la coordinación entre la Jefatura y los órganos de asesoramiento y apoyo del CENEPRED.

Es responsable de ejecutar la siguiente actividad:

MNE	014
Órgano	Secretaria General
Actividad	5.000002. Acciones de Apoyo Técnico-Administrativo a la Alta Dirección
Categoría Presupuestal	Acciones Centrales
Unidad de Medida	Informe
Total metas físicas	2

MNE	015
Órgano	Oficina de Administración
Actividad	5.000002. Acciones de Comunicaciones e Imagen Institucional *
Categoría Presupuestal	Acciones Centrales
Unidad de Medida	Sin Programación
Total metas físicas	

OFICINA DE PLANEAMIENTO Y PRESUPUESTO · CENEPRED · PLANEAMIENTO V° B°

* En esta actividad no se han programado metas físicas debido a que a la fecha no se ha efectuado la designación del responsable.

Órgano de Control Interno

Es el órgano encargado de efectuar el control interno posterior de la gestión de los recursos y bienes asignados a la entidad, cautelando la legalidad y eficiencia de sus actos y operaciones, así como el logro de sus resultados. Ejerce sus funciones de conformidad con las normas que rigen el Sistema Nacional de Control.

Es responsable de ejecutar la siguiente actividad:

MNE	018
Órgano	Órgano de Control Interno
Actividad	5.000006. Acciones de Control Interno
Categoría Presupuestal	Acciones Centrales
Unidad de Medida	Sin Programación
Total metas físicas	

En esta actividad no se han programado metas físicas debido a que a la fecha no se ha efectuado la designación del responsable.

Oficina de Planeamiento y Presupuesto

La Oficina de Planeamiento y Presupuesto es el órgano responsable de asesorar a la Alta Dirección y a los órganos del CENEPRED, en materia de planeamiento, racionalización, presupuesto e inversión pública. Depende directamente de la Secretaría General del CENEPRED y mantiene coordinación con los demás órganos de la Entidad.

Es responsable de ejecutar la siguiente actividad:

MNE	012
Órgano	Oficina de Planeamiento y Presupuesto
Actividad	5.000001 Planeamiento y Presupuesto
Categoría Presupuestal	Acciones Centrales
Unidad de Medida	Documento
Total metas físicas	296

Oficina de Asesoría Jurídica

La Oficina de Asesoría Jurídica es el órgano responsable de asesorar en materia jurídico-legal a la Alta Dirección y a los órganos del CENEPRED, emitiendo opinión jurídica, analizando y sistematizando la legislación institucional y pronunciándose sobre la

OFICINA DE PLANEAMIENTO Y PRESUPUESTO
PLANEAMIENTO
V°B°
CENEPRED

legalidad de los actos que sean remitidos para su revisión. Coordina la defensa jurídica de la entidad en concordancia con las normas que rigen la defensa jurídica del Estado. Depende directamente de la Secretaría General del CENEPRED.

Es responsable de ejecutar la siguiente actividad:

MNE	017
Órgano	Oficina de Asesoría Jurídica
Actividad	5.000004. Acciones de Asesoría Jurídico - Legal
Categoría Presupuestal	Acciones Centrales
Unidad de Medida	Informe
Total metas físicas	64

Oficina de Administración

Es el órgano de apoyo encargado de realizar la gestión de recursos humanos, económicos-financieros, logísticos, los servicios generales, así como la ejecución presupuestal y la gestión patrimonial de la institución. Tiene también a su cargo la provisión de servicios de soporte de tecnologías de información y comunicaciones, administración documentaria y archivo central de la institución. Depende directamente de la Secretaría General del CENEPRED y mantiene coordinación con los demás órganos de la Entidad.

Es responsable de ejecutar las siguientes actividades:

MNE	016
Órgano	Oficina de Administración
Actividad	5.000003. Actividades administrativas, operativas, económicas y financieras
Categoría Presupuestal	Acciones Centrales
Unidad de Medida	Informe
Total metas físicas	156

OFICINA DE PLANEAMIENTO Y PRESUPUESTO
PLANEAMIENTO
V°B°
CENEPRED

Dirección de Gestión de Procesos

Es el órgano de línea responsable técnico de conducir la formulación de la Política Nacional y el Plan Nacional de Gestión del Riesgo de Desastres en los procesos de estimación, prevención, reducción del riesgo y reconstrucción; asimismo, es responsable de asesorar y proponer las normas, lineamientos técnicos, que permitan la incorporación de la Gestión Prospectiva y Correctiva en los planes de desarrollo, ordenamiento territorial y demás instrumentos de planificación, en los tres niveles de gobierno, así como establecer los mecanismos que faciliten el acceso a la información geoespacial y/o registros generales para la Gestión del Riesgo de Desastres. Depende directamente de la Jefatura del CENEPRED.

Es responsable de ejecutar las siguientes actividades:

MNE	005
Órgano	DGP / SDPP
Actividad	5.003340. Elaboración de planes específicos de GRD.
Categoría Presupuestal	Programa Presupuestal
Unidad de Medida	Plan
Total metas físicas	5

MNE	006
Órgano	DGP / SDNL
Actividad	5.003341. Elaboración de lineamientos técnicos en GRD.
Categoría Presupuestal	Programa Presupuestal
Unidad de Medida	Documento
Total metas físicas	7

MNE	010
Órgano	DGP / SDGI
Actividad	5.003345. Recopilación, procesamiento y difusión de información geoespacial y registros administrativos referentes al riesgo de desastres.

OFICINA DE PLANEAMIENTO Y PRESUPUESTO
PLANEAMIENTO
V° B°
CENEPRED

Categoría Presupuestal	Programa Presupuestal
Unidad de Medida	Registros Administrativos
Total metas físicas	42

MNE	011
Órgano	DGP / SDGI
Actividad	5.003346. Seguimiento, control y evaluación de uso de la información geoespacial y registros administrativos.
Categoría Presupuestal	Programa Presupuestal
Unidad de Medida	Informe
Total metas físicas	10

MNE	020
Órgano	DGP
Actividad	5.003666. Gestión de procesos del riesgo de desastres: lineamientos, políticas y planes y gestión de la información
Categoría Presupuestal	Acciones Presupuestales que no Resultan en Productos
Unidad de Medida	Informe
Total metas físicas	12

Dirección de Fortalecimiento y Asistencia Técnica

Es el órgano de línea responsable del fortalecimiento y desarrollo de capacidades, asistencia técnica, asesoramiento y articulación en los temas de Gestión Prospectiva y Correctiva, en los tres niveles de gobierno así como en las instituciones privadas. Depende de la Jefatura del CENEPRED.

Es responsable de ejecutar las siguientes actividades:

OFICINA DE PLANEAMIENTO Y PRESUPUESTO
PLANEAMIENTO V°B°
CENEPRED

MNE	001
Órgano	DIFAT
Actividad	5.003336. Difusión de mecanismos e instrumentos de gestión de riesgo de desastres para la planificación del desarrollo.
Categoría Presupuestal	Programa Presupuestal
Unidad de Medida	Funcionarios
Total metas físicas	4000

MNE	002
Órgano	DIFAT
Actividad	5.003337. Desarrollo de materiales de promoción y sensibilización para la GRD.
Categoría Presupuestal	Programa Presupuestal
Unidad de Medida	Documento
Total metas físicas	20

MNE	003
Órgano	DIFAT
Actividad	5.003338. Sistematización de experiencias exitosas y replica a nivel nacional regional y local
Categoría Presupuestal	Programa Presupuestal
Unidad de Medida	Informe
Total metas físicas	4

MNE	007
Órgano	DIFAT
Actividad	5.003342. Asistencia técnica en la elaboración seguimiento y evaluación de planes.

OFICINA DE PLANEAMIENTO Y PRESUPUESTO
PLANEAMIENTO
V° B°
CENEPRED

Categoría Presupuestal	Programa Presupuestal
Unidad de Medida	Funcionarios
Total metas físicas	400

MNE	008
Órgano	DIFAT
Actividad	5.003343. Asistencia técnica en la elaboración, seguimiento y evaluación de lineamientos técnicos.
Categoría Presupuestal	Programa Presupuestal
Unidad de Medida	Reportes
Total metas físicas	371

MNE	019
Órgano	DIFAT
Actividad	5.003661. Fortalecimiento y asistencia técnica: sectorial, regional y local
Categoría Presupuestal	Acciones Presupuestales que no Resultan en Productos
Unidad de Medida	Informe
Total metas físicas	12

Dirección de Monitoreo Seguimiento y Evaluación

Es el órgano de línea responsable del monitoreo, seguimiento y evaluación de la implementación de los procesos de estimación, prevención, reducción del riesgo y reconstrucción, así como la aplicación de normas, planes y lineamientos técnicos en todas las instancias del SINAGERD, proponiendo a la Jefatura la mejora continua en los procesos de competencia del CENEPRED. Depende de la Jefatura del CENEPRED.

Es responsable de ejecutar las siguientes actividades:

OFICINA DE PLANEAMIENTO Y PRESUPUESTO
PLANEAMIENTO
V° B°
CENEPRED

MNE	004
Órgano	DIMSE
Actividad	5.003339. Monitoreo Control y fiscalización de las acciones de promoción, difusión y sensibilización en GRD.
Categoría Presupuestal	Programa Presupuestal
Unidad de Medida	Reporte
Total metas físicas	2

MNE	009
Órgano	DIMSE
Actividad	5.003344. Seguimiento y Evaluación de planes y lineamientos técnicos ejecutados.
Categoría Presupuestal	Programa Presupuestal
Unidad de Medida	Reportes
Total metas físicas	2

MNE	021
Órgano	DIMSE
Actividad	5.003685. Monitoreo, supervisión y evaluación de la gestión del riesgo de desastres
Categoría Presupuestal	Acciones Presupuestales que no Resultan en Productos
Unidad de Medida	Informe
Total metas físicas	12

OFICINA DE PLANEAMIENTO Y PRESUPUESTO
PLANEAMIENTO V°B°
CENEPRED

B. PRESUPUESTO INSTITUCIONAL 2013

El Presupuesto de apertura fue aprobado por Ley – Nº 29812 – Ley de Presupuesto del Sector Público para el Año Fiscal 2013 y desagregada por Resolución Jefatural Nº 079-2012-CENEPRED/J, de fecha 28 de diciembre de 2012, el Presupuesto Institucional de Apertura – PIA fue de S/. 8,520 000.000 de soles y el Presupuesto Institucional Modificado – PIM al 25 de julio del presente año ascendió a S/. 8,557 000 de soles.

La variación entre PIA y PIM es de 37 mil soles, la que se debe a la incorporación de Balance de años anteriores en la fuente de financiamiento Donaciones y Transferencia, provenientes de los saldos no utilizados del convenio firmado con Deutsche Gesellschaf fur internationales Zusammernarbeit (GIZ).

La ejecución presupuestal al 30 de setiembre ascendió a 65.95% del PIM, de las tres Categorías Presupuestales, Acciones Centrales alcanzo el 69.63% de la ejecución seguida por el Programa Presupuestal de 63.87%.

Tabla N° 08: PRESUPUESTO INSTITUCIONAL Y EJECUCION A NIVEL DE CATEGORIA PRESUPUESTARIA

(NUEVOS SOLES)

CATEGORIA PRESUPUESTAL	PIA	PIM	DEVENGADO	SALDO	% AVANCE
0068. REDUCCION DE VULNERABILIDAD Y ATENCION DE EMERGENCIAS POR DESASTRES	4,200,000	4,795,049	3,062,650	1,732,398	63.87%
9001. ACCIONES CENTRALES	2,806,428	3,593,517	2,502,205	1,091,311	69.63%
9002. ASIGNACIONES PRESUPUESTARIAS QUE NO RESULTAN EN PRODUCTOS	1,513,572	169,331	79,170	90,160.56	46.75%
TOTAL	**8,520,000**	**8,557,897**	**5,644,027**	**2,913,869**	**65.95%**

Fuente: SIAF-MPP

Fecha: 30.09.13

OFICINA DE PLANEAMIENTO Y PRESUPUESTO
PLANEAMIENTO
V°. B°
CENEPRED

Para el ejercicio 2013, a nivel de categoría presupuestal los recursos del Centro Nacional de Estimación, Prevención y Reducción del Riesgo de Desastres – CENEPRED se distribuyen de la siguiente forma:

CATEGORIA PRESUPUESTAL	NUEVOS SOLES	
	PIA	PIM
Programa Presupuestal (PP)	4,200,000	4,804,495
Acciones Centrales (AC)	2,806,428	3,604,858
Acciones Presupuestales que No Resultan en Productos (APNOP)	1,513,572	148,544
TOTAL	**8,520,000**	**8,557,897**

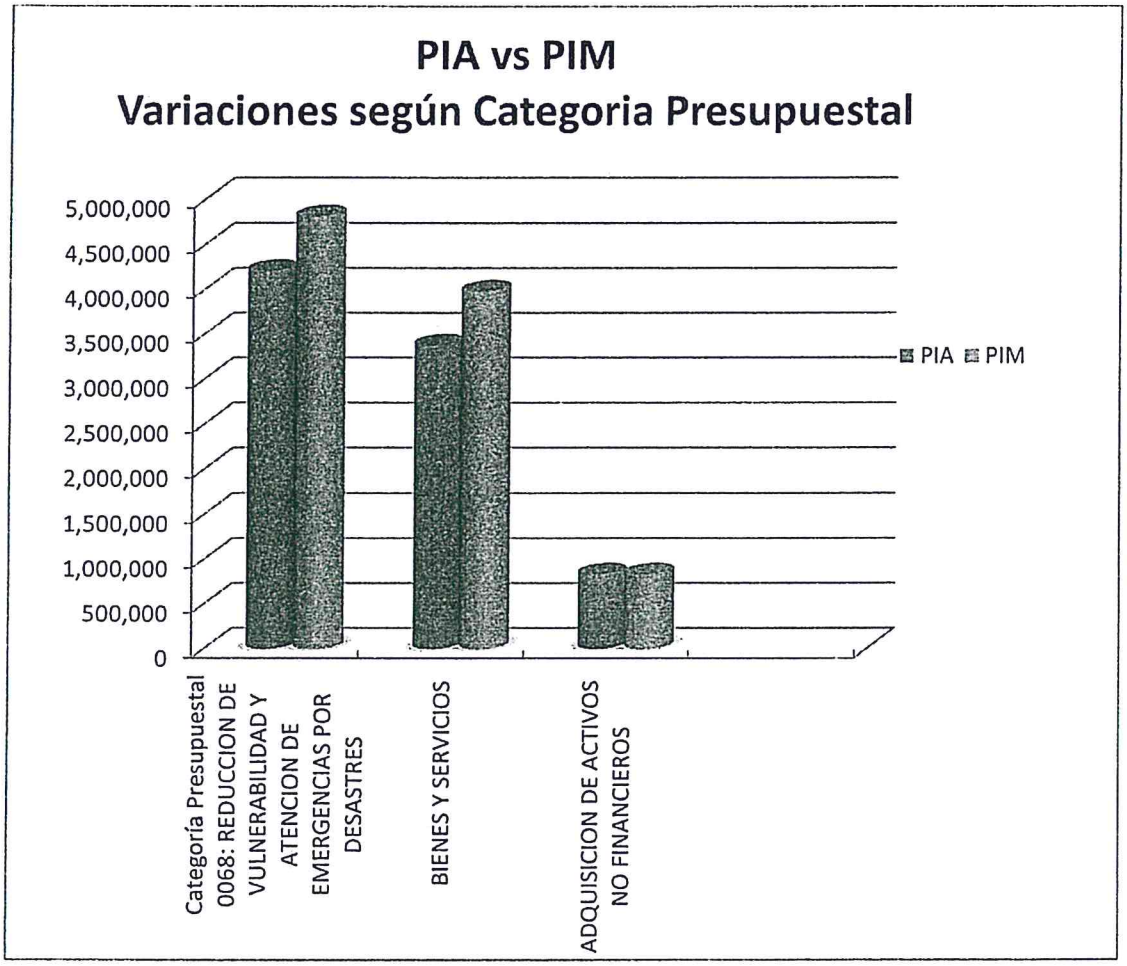

PROGRAMA PRESUPUESTAL 068

Para el año 2013 el Centro Nacional de Estimación, Prevención y Reducción del Riesgo de Desastres – CENEPRED, dentro del marco del Programa Presupuestal 068: Reducción de Vulnerabilidad y Atención de Emergencias por Desastres, ha previsto un presupuesto de S/. 4 804 495, para la ejecución de tres productos que tiene a su cargo:

OFICINA DE PLANEAMIENTO Y PRESUPUESTO
V° B°
CENEPRED

PRODUCTOS	PRESUPUESTO 2013
3000449. ENTIDADES PUBLICAS Y SOCIEDAD CIVIL DESARROLLAN UNA CULTURA DE PREVENCION FRENTE AL RIESGO DE DESASTRES	1,497,511
3000450. ENTIDADES PÚBLICAS CON GESTION DE RIESGO DE DESASTRES EN SUS PROCESOS DE PLANIFICACION Y ADMINISTRACION PARA EL DESARROLLO	1,465,388
3000451. ENTIDADES PÚBLICAS CON REGISTROS DE INFORMACIÓN PARA LA GESTIÓN DEL RIESGO DE DESASTRES	1,841,596
TOTAL	4,804,495

1. DEMANDA ADICIONAL 2013

Entre los meses de Agosto y Septiembre, se estuvo coordinando con PCM y MEF la atención una Demanda Adicional para el 2013, en el marco de las funciones asignadas en el transcurso del año, las mismas que no cuentan con recursos presupuestales en el presente año:

- Reglamento de las Inspecciones de Seguridad en Edificaciones
- Implementación del Sistema de Gestión de Seguridad de Edificaciones
- Elaboración reglamento de la Ley de Reasentamiento para zonas de muy alto riesgo no Mitigable
- Reubicación de población damnificada por peligro inminente no mitigable (acompañamiento técnico)
- Convenio UNI- CENEPRED, Evaluación de la Estabilidad de los Acantilados de la Costa Verde en el Distrito de Barranco
- Contratación de Secretario General, implementación de la Oficina de Control Interno e implementación de nuevo local.

OFICINA DE PLANEAMIENTO Y PRESUPUESTO
PLANEAMIENTO
V° B°
CENEPRED

CATEGORIA PRESUPUESTAL	CONCEPTO	CANT.	PRESUPUESTO REQUERIDO					POR FINANCIAR
			SEPT	OCT	NOV	DIC	TOTAL	
TOTAL PROGRAMA PRESUPUESTAL							**180,398**	**180,398**
PROGRAMA PRESUPUESTAL	**Tarea: Inspecciones Técnicas**		-	**41,400**	**50,600**	**32,600**	**124,599**	**124,599**
	2.3 BIENES Y SERVICIOS		-	**41,400**	**50,600**	**32,600**	**124,599**	**124,599**
	Acreditador para inspecciones técnicas	1		6,100	6,100	6,400	18,600	
	Abogado para inspecciones técnicas	1		8,100	8,100	8,400	24,600	
	Especialista en Fenómenos Inducidos por Acción Humana	1		7,100	7,100	7,400	21,600	
	Asesor	1		10,100	10,100	10,400	30,600	
	Servicio de elaboración de carnets para los acreditadores	1		10,000			10,000	
	Consultoría "Sistematización de la base de datos del registro de Inspectores Técnicos de Seguridad en Edificaciones".	1			10,200		10,200	
	Consultoría "Diseñar e implementar una herramienta informática que permita registrar, consultar y actualizar la información del registro de inspectores técnicos de seguridad en edificaciones a nivel nacional".	1			9,000		9,000	
	Tarea: Asistencia Técnica a los Gobiernos Regionales, Locales y otros		-	**18,300**	**18,300**	**19,200**	**55,799**	**55,799**
	2.3 BIENES Y SERVICIOS		-	**18,300**	**18,300**	**19,200**	**55,799**	**55,799**
	Especialistas para Asistencia Técnica en GRD a Nivel: Nacional, Regional y Local	3		18,300	18,300	19,200	55,799	
TOTAL ACCIONES CENTRALES							**369,347**	**369,347**
ACCIONES CENTRALES	**Tarea: Implementación de la Secretaria General, OCI, Cooperación Internacional y Fortalecimiento Institucional**						**220,647**	**220,647**
	2.3 BIENES Y SERVICIOS			**79,149**	**69,399**	**72,099**	**220,647**	**220,647**
	Secretario General	1		12,100	12,100	12,400	36,600	
	Profesional para Secretaria General	1		8,100	8,100	8,400	24,600	
	Secretaria (secretaria general)	1		3,600	3,600	3,900	11,100	
	Responsable de OCI - Auditor	1		9,100	9,100	9,400	27,600	
	Abogado para OCI	1		6,600	6,600	6,900	20,100	
	Contador para OCI	1		6,600	6,600	6,900	20,100	
	Responsable de Cooperación Internacional	1		9,100	9,100	9,400	27,600	

CATEGORIA PRESUPUESTAL	CONCEPTO	CANT.	PRESUPUESTO REQUERIDO					POR FINANCIAR
			SEPT	OCT	NOV	DIC	TOTAL	
	Profesionales en Cooperación Internacional	2		14,200	14,200	14,800	43,199	
	Servicio de capacitación "Diplomado en cooperación Internacional para el desarrollo" (Dscto 50%)	1		7,050			7,050	
	Servicio de capacitación "Protocolo y Ceremonia del Estado" (Dscto 50%)	1		2,700			2,700	
	Tarea: Nuevo Local institucional						**148,700**	**148,700**
	2.3 BIENES Y SERVICIOS			**82,900**	**32,900**	**32,900**	**148,700**	**148,700**
	Alquiler del Nuevo Local			21,000	21,000	21,000	63,000	
	Servicio de Agua potable para el Nuevo Local (50% del Actual)			300	300	300	900	
	Servicio de Luz para el Nuevo Local (50% del Actual)			900	900	900	2,700	
	Servicio de Internet para el Nuevo Local (50% del Actual)			1,250	1,250	1,250	3,750	
	Servicio de Telefonía Fija para el Nuevo Local (50% del Actual)			650	650	650	1,950	
	Servicio de Telefonía Móvil para el Nuevo Local			300	300	300	900	
	Servicio de Seguridad para el Nuevo Local			4,000	4,000	4,000	12,000	
	Servicio de Limpieza para el Nuevo Local			4,500	4,500	4,500	13,500	
	Servicio de implementación del Nuevo Local (a todo costo)			50,000			50,000	
TOTAL GENERAL							**549,745**	**549,745**

C. TOTAL DE ACTIVIDADES REPROGRAMADAS A NIVEL DE ÓRGANOS DE LA ENTIDAD.

Reprogramación del Plan Operativo 2013

Pliego: 005 CENTRO NACIONAL DE ESTIMACIÓN, PREVENCIÓN Y REDUCCIÓN DEL RIESGO DE DESASTES - CENEPRED
Dependencia
Responsable

	PRODUCTO / ACTIVIDAD Y TAREAS	UNIDAD DE MEDIDA	PROGRAMACION 2013	REPROGRAMACION 2013	CALENDARIZACION 2013				PRESUPUESTO	RESPONSABLE
					I trim.	II trim.	III trim.	IV trim.		
ACCIONES CENTRALES										
ACCIONES CENTRALES		Documento	530	544	56	210	60	218	3,575,550	CENEPRED
Acciones de Alta Dirección		Informe	8	2				2	668,865	Jefatura
A.3.2.55	Elaboración de Informes de Gestión Institucional	Informe	8	2				2		Jefatura
Acciones de Apoyo Técnico-Administrativo a la Alta Dirección		Informe	8	5				5	114,604	Secretaria General
A.3.2.56	Elaboración de Informes de Gestión Institucional	Informe	8	5				5		Secretaria General
Acciones de Asesoria Juridico - Legal		Informes	64	92	16	16	30	30	253,227	OAJ
A.3.2.55	Informes legales de naturaleza técnica y administrativa.	Informes legales	60	90	15	15	30	30		OAJ
A.3.2.56	Resoluciones	Resoluciones	40	60	10	10	20	20		OAJ
A.3.2.57	Contratos	Contratos	32	41	8	8	10	15		OAJ
A.3.2.58	Convenios elaborados, visados u observados.	Convenios	12	12	3	3	3	3		OAJ
A.3.2.59	Demandas/Denuncias	Procesos	4	4	1	1	1	1		OAJ
A.3.2.60	Revisión, análisis y visacion de Directivas, regalmentos, instructivos y demás documentos de gestión interna para la implementación del CENEPRED	Instrumentos normativos	12	12	3	3	3	3		OAJ
A.3.2.61	Informes de seguimiento de medidas correctivas	Informes legales	4	4	1	1	1	1		OAJ
Acciones de Planeamiento y Presupuesto Institucional		Documento	126	296		151		145	508,190	OPP
A.3.2.1	Formulacion y Programacion del Ppto 2014 - MEF	documento	1	1	0	0	1			OPP / PPTO
A.3.2.10	Conciliación del marco legal de gastos - Anual 2012 y Semestral 2013	documento	2	2	1	0	1			OPP / PPTO
A.3.2.11	Evaluación del Plan Operativo Institucional 2012	documento	1	1	1	0				OPP / PLAN
A.3.2.12	Proyecto del Plan Operativo Institucional 2013 para su Aprobación mediante RJ por la Jefatura del CENEPRED.	documento	1	1	1	0				OPP / PLAN
A.3.2.13	Seguimiento Trimestral POI 2013	documento	2	2	0	1		1		OPP / PLAN
A.3.2.14	Evaluación Semestral POI 2013	documento	1	1	0	0	1			OPP / PLAN
A.3.2.15	Proyecto de Plan Opertativo Institucional 2014	documento	1	1	0	1				OPP / PLAN
A.3.2.16	Formulación del Plan Opertativo Institucional 2014	documento	1	1	0	0				OPP / PLAN
A.3.2.17	Elaboracion de Proyecto de Memoria Institucional	documento	1	1	1	0				OPP / PLAN
A.3.2.18	Formulacion y aprobación del Plan Estrategico Institucional del CENEPRED.	documento	1	1	0	1				OPP / PLAN
A.3.2.19	Formulación de Documentos de Gestión Institucional	documento	2	2	0	1	1			OPP / PLAN
A.3.2.2	Sustentación Presupuesto 2014 - Congreso de la República	documento	1	1	0	0		1		OPP / PPTO
A.3.2.20	Elaboración, revisión, actualización y opinión de proyectos de directivas, manuales e instructivos	documento	4	4	1	1	1	1		OPP / PLAN
A.3.2.21	Opinión Técnica y/o Atención de requerimientos de información externa (PCM, Contraloría, Congreso, etc.)	documento	12	12	3	3	3	3		OPP
A.3.2.3	Aprobación del Presupuesto Institucional 2014	Resoluciones	1	1	0	0		1		OPP / PPTO
A.3.2.4	Modificaciones presupuestarias	Informe	12	12	3	3	3	3		OPP / PPTO
A.3.2.5	Formalización de la Modificación presupuestaria	Resoluciones	12	12	3	3	3	3		OPP / PPTO
A.3.2.6	Actualizaciones y/o Ajustes internos del PCA	documento	4	4	1	1	1	1		OPP / PPTO
A.3.2.7	Aprobacion de la Certificación de Crédito Pesupuestario	documento	240	240	60	60	60	60		OPP / PPTO

Reprogramación del Plan Operativo 2013

Pliego : 025 CENTRO NACIONAL DE ESTIMACIÓN, PREVENCIÓN Y REDUCCIÓN DEL RIESGO DE DESASTES - CENEPRED
Dependencia
Responsable

	PRODUCTO / ACTIVIDAD / TAREAS	UNIDAD DE MEDIDA	PROGRAMACIÓN 2013	REPROGRAMACIÓN 2013	CALENDARIZACIÓN 2013				PRESUPUESTO	RESPONSABLE
					I trim	II trim	III trim	IV trim		
ACCIONES CENTRALES										
ACCIONES CENTRALES		Documento	530	544	56	210	60	218	3,575,550	CENEPRED
A.3.2.8	Formulación de demandas adicionales de gastos	documento	1	1	0	0	1			OPP / PPTO
A.3.2.9	Evaluación Anual 2012 y Semestral 2013	documento	2	2	0	1	1			OPP / PPTO
Actividades Administrativas, Operativas, Economicas y Financieras		Informe	120	156	40	43	30	43	2,030,664	OA
A.3.2.23	Acciones administrativas resueltas con Resoluciones Adminsitrativas	Informe	12	12	3	3	3	3		OA
A.3.2.24	Supervisión y monitoreo a los sistemas administrativos y aplicativos informaticos	Informe	12	12	3	3	3	3		OA
A.3.2.25	Elaboracion de Planilla de Remuneraciones Personal CAS.	planillas	14	14	3	3	4	4		OA/RR.HH.
A.3.2.26	Elaboración y Aprobación de contratos y addendas.	Documentos	164	164	56	9	49	50		OA/RR.HH.
A.3.2.27	Acciones de Administracion y Control de RR.HH.	Documentos	5	5	1	1	1	2		OA/RR.HH.
A.3.2.28	Actividades de Integracion Institucional	Documentos	8	8	0	2	3	3		OA/RR.HH.
A.3.2.29	Acciones de Asistencia Social	Documentos	5	5	1	2	1	1		OA/RR.HH.
A.3.2.30	Acciones de capacitacion, Induccion y desarrollo de capacidades pre profesionales	Informes	12	12	3	3	3	3		OA/RR.HH.
A.3.2.31	Gestion de las Contrataciones	Informes	12	12	3	3	3	3		OA/LOG.
A.3.2.32	Gestion de bienes adquiridos	Informes	12	12	3	3	3	3		OA/LOG.
A.3.2.33	Gestion de Vehiculos	Informes	12	12	3	3	3	3		OA/LOG.
A.3.2.34	Gestion de bienes Patrimoniales	Informes	12	12	3	3	3	3		OA/LOG.
A.3.2.35	Implementación del Sistema SIGA-MEF	Informe	2	2	0	2				OA/LOG.
A.3.2.36	Fromulacion de documentos de gestion informatica	Informe	6	6	3	3				OA/INF
A.3.2.37	Mantenimiento y gestion de los equipos, informacion y servicios	Informe	12	12	3	3	3	3		OA/INF
A.3.2.38	Implantación de servicios, aplicaciones, y herramientas	informe	6	6	3	2		1		OA/INF
A.3.2.39	Gestion de la Web Institucional	Informe	12	12	3	3	3	3		OA/INF
A.3.2.40	Diseñar y coordinar la elaboración e implemetación del Sistema de Archivo	Informe	1	1	0	1				OA/TRAM-ARC
A.3.2.41	Recepción, derivación y seguimiento del acervo documentario ingresado al CENEPRED	Informe	12	12	3	3				OA/TRAM-ARC
A.3.2.42	Implementación del archivo central	Informe	1	1	0	1				OA/TRAM-ARC
A.3.2.43	Elaboración de inventarios de transferencia documentales	Informe	4	4	0	2				OA/TRAM-ARC
A.3.2.44	Elaboración de Informes de conservación documentaria	Informe	2	2	0	1				OA/TRAM-ARC
A.3.2.45	Informes de servicios archivisticos, prestamos y consultas de documentos	Informe	7	7	0	1	3	3		OA/TRAM-ARC
A.3.2.46	Elaboración Directivas técnicas de su competencia	Informe	1	1	0	1				OA/TRAM-ARC
A.3.2.47	Revision, registro y contabilizacion de registros administrativos	Informe	12	12	3	3				OA/CONTAB
A.3.2.48	Preparación y Elaboración de los Estados Financieros-Balance	Informe	5	5	1	1	1	2		OA/CONTAB
A.3.2.49	Elaboración del PDT para efectuar pagos a la Superintendencia de Administración Tributaria por las Obligaciones Tributarias y otras obligaciones.	Documento	12	12	3	3	3	3		OA/CONTAB
A.3.2.50	Arqueo de Caja Chica	Acta	12	12	3	3	3	3		OA/CONTAB
A.3.2.51	Elaboración de comprobantes de pago, giro de cheques y cartas ordenes	reportes	12	12	3	3	3	3		OA/TES.

Reprogramación del Plan Operativo 2013

Pliego: 025 CENTRO NACIONAL DE ESTIMACIÓN, PREVENCIÓN Y REDUCCIÓN DEL RIESGO DE DESASTES - CENEPRED
Dependencia
Responsable

PRODUCTO / ACTIVIDAD / TAREAS		UNIDAD DE MEDIDA	PROGRAMACIÓN 2013	REPROGRAMACIÓN 2013	CALENDARIZACIÓN 2013				PRESUPUESTO	RESPONSABLE
					I Trim	II Trim	III Trim	IV Trim		
ACCIONES CENTRALES										
ACCIONES CENTRALES		Documento	530	544	56	210	60	218	3,575,550	CENEPRED
A.3.2.52	Elaboración del libro bancos y conciliación bancaria	reportes	12	12	3	3	3	3		OA/TES.
A.3.2.53	Conciliación de las cuentas de enlace del Tesoro Público	Documento	4	4	1	1	1	1		OA/TES.
A.3.2.54	Elaboración Directivas técnicas de su competencia	Informe	1	1	0	1				OA/TES.

CENEPRED
OFICINA DE PLANEAMIENTO Y PRESUPUESTO
PLANEAMIENTO
V° B°

Reprogramación del Plan Operativo 2013

Pliego : 025-CENTRO NACIONAL DE ESTIMACIÓN, PREVENCIÓN Y REDUCCIÓN DEL RIESGO DE DESASTES - CENEPRED
Dependencia : Oficina de Administración
Responsable : Responsable de OA

PRODUCTO / ACTIVIDAD / TAREAS		UNIDAD DE MEDIDA	PROGRAMACIÓN 2013	REPROGRAMACIÓN 2013	CALENDARIZACIÓN - 2013				PRESUPUESTO	RESPONSABLE
					I Trim	II Trim	III Trim	IV Trim		
ACCIONES CENTRALES										
ACCIONES CENTRALES		Documento	530	544	56	210	60	218	3,575,550	CENEPRED
Actividades Administrativas, Operativas, Economicas y Financieras		Informe	120	156	40	43	30	43	2,030,664	OA
A.3.2.23	Acciones administrativas resueltas con Resoluciones Adminsitrativas	Informe	12	12	3	3	3	3		OA
A.3.2.24	Supervisión y monitoreo a los sistemas administrativos y aplicativos informaticos	Informe	12	12	3	3	3	3		OA
A.3.2.25	Elaboracion de Planilla de Remuneraciones Personal CAS.	planillas	14	14	3	3	4	4		OA/RR.HH.
A.3.2.26	Elaboración y Aprobación de contratos y addendas.	Documentos	164	164	56	9	49	50		OA/RR.HH.
A.3.2.27	Acciones de Administracion y Control de RR.HH.	Documentos	5	5	1	1	1	2		OA/RR.HH.
A.3.2.28	Actividades de Integracion Institucional	Documentos	8	8	0	2	3	3		OA/RR.HH.
A.3.2.29	Acciones de Asistencia Social	Documentos	5	5	1	2	1	1		OA/RR.HH.
A.3.2.30	Acciones de capacitacion, induccion y desarrollo de capacidades pre profesionales	Informes	12	12	3	3	3	3		OA/RR.HH.
A.3.2.31	Gestion de las Contrataciones	Informes	12	12	3	3	3	3		OA/LOG.
A.3.2.32	Gestion de bienes adquiridos	Informes	12	12	3	3	3	3		OA/LOG.
A.3.2.33	Gestion de Vehiculos	Informes	12	12	3	3	3	3		OA/LOG.
A.3.2.34	Gestion de bienes Patrimoniales	Informes	12	12	3	3	3	3		OA/LOG.
A.3.2.35	Implementación del Sistema SIGA-MEF	Informe	2	2	0	2				OA/LOG.
A.3.2.36	Fromulacion de documentos de gestion informatica	Informe	6	6	3	3				OA/INF
A.3.2.37	Mantenimiento y gestion de los equipos, informacion y servicios	Informe	12	12	3	3	3	3		OA/INF
A.3.2.38	Implantación de servicios, aplicaciones, y herramientas	Informe	6	6	3	2		1		OA/INF
A.3.2.39	Gestion de la Web Institucional	Informe	12	12	3	3	3	3		OA/INF
A.3.2.40	Diseñar y coordinar la elaboración e implemetación del Sistema de Archivo	Informe	1	1	0	1				OA/TRAM-ARC
A.3.2.41	Recepción, derivación y seguimiento del acervo documentario ingresado al CENEPRED	Informe	12	12	3	3				OA/TRAM-ARC
A.3.2.42	Implementación del archivo central	Informe	1	1	0	1				OA/TRAM-ARC
A.3.2.43	Elaboración de inventarios de transferencia documentales	Informe	4	4	0	2				OA/TRAM-ARC
A.3.2.44	Elaboración de informes de conservación documentaria	Informe	2	2	0	1				OA/TRAM-ARC
A.3.2.45	Informes de servicios archivisticos, prestamos y consultas de documentos	Informe	7	7	0	1	3	3		OA/TRAM-ARC
A.3.2.46	Elaboración Directivas técnicas de su competencia	Informe	1	1	0	1				OA/TRAM-ARC
A.3.2.47	Revision, registro y contabilizacion de registros administrativos	Informe	12	12	3	3				OA/CONTAB
A.3.2.48	Preparación y Elaboración de los Estados Financieros-Balance	Informe	5	5	1	1	1	2		OA/CONTAB
A.3.2.49	Elaboración del PDT para efectuar pagos a la Superintendencia de Administración Tributaria por las Obligaciones Tributarias y otras obligaciones.	Documento	12	12	3	3	3	3		OA/CONTAB
A.3.2.50	Arqueo de Caja Chica	Acta	12	12	3	3	3	3		OA/CONTAB
A.3.2.51	Elaboración de comprobantes de pago, giro de cheques y cartas ordenes	reportes	12	12	3	3	3	3		OA/TES.
A.3.2.52	Elaboración del libro bancos y conciliación bancaria	reportes	12	12	3	3	3	3		OA/TES.
A.3.2.53	Conciliación de las cuentas de enlace del Tesoro Público	Documento	4	4	1	1	1	1		OA/TES.
A.3.2.54	Elaboración Directivas técnicas de su competencia	Informe	1	1	0	1				OA/TES.

Reprogramación del Plan Operativo 2013

Pliego : 025 CENTRO NACIONAL DE ESTIMACIÓN, PREVENCIÓN Y REDUCCIÓN DEL RIESGO DE DESASTES - CENEPRED
Dependencia : Alta Dirección (Jefatura del CENEPRED / Secretaria General)
Responsable : Secretario General del CENEPRED

PRODUCTO / ACTIVIDAD / TAREA		UNIDAD DE MEDIDA	PROGRAMACIÓN 2013	REPROGRAMACIÓN 2013	CALENDARIZACIÓN 2013				PRESUPUESTO	RESPONSABLE
					I trim	II trim	III trim	IV trim		
ACCIONES CENTRALES										
ACCIONES CENTRALES		Documento	530	544	56	210	60	218	3,575,550	CENEPRED
Acciones de Alta Dirección		Informe	8	2				2	668,865	Jefatura
A.3.2.55	Elaboración de Informes de Gestión Institucional	Informe	8	2				2		Jefatura
Acciones de Apoyo Técnico-Administrativo a la Alta Dirección		Informe	8	5				5	114,604	Secretaria General
A.3.2.56	Elaboración de Informes de Gestión Institucional	Informe	8	5				5		Secretaria General

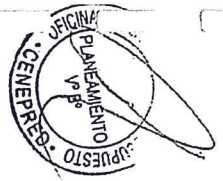

Plan Operativo 2013 - Reprogramación

Pliego : 025 CENTRO NACIONAL DE ESTIMACIÓN, PREVENCIÓN Y REDUCCIÓN DEL RIESGO DE DESASTRES - CENEPRED

Dependencia : Oficina de Asesoria Juridica

Responsable : Responsable de OAJ

PRODUCTO / ACTIVIDAD / TAREAS		UNIDAD DE MEDIDA	PROGRAMACIÓN 2013	REPROGRAMACIÓN 2013	CALENDARIZACIÓN 2013				PRESUPUESTO	RESPONSABLE
					I trim.	II trim.	III trim.	IV trim.		
ACCIONES CENTRALES		Documento	530			271				CENEPRED
ACCIONES CENTRALES		Documento	530	544	56	210	60	218	3,575,550	CENEPRED
Acciones de Asesoria Juridico - Legal		Informes	64	92	16	16	30	30	253,227	OAJ
A.3.2.55	Informes legales de naturaleza técnica y administrativa.	Informes legales	60	90	15	15	30	30		OAJ
A.3.2.56	Resoluciones	Resoluciones	40	60	10	10	20	20		OAJ
A.3.2.57	Contratos	Contratos	32	41	8	8	10	15		OAJ
A.3.2.58	Convenios elaborados, visados u observados.	Convenios	12	12	3	3	3	3		OAJ
A.3.2.59	Demandas/Denuncias	Procesos	4	4	1	1	1	1		OAJ
A.3.2.60	Revisión, análisis y visacion de Directivas, regalmentos, instructivos y demás documentos de gestión interna para la implementación del CENEPRED	Instrumentos normativos	12	12	3	3	3	3		OAJ
A.3.2.61	Informes de seguimiento de medidas correctivas	Informes legales	4	4	1	1	1	1		OAJ

Reprogramación del Plan Operativo 2013

Pliego : 025 CENTRO NACIONAL DE ESTIMACIÓN, PREVENCIÓN Y REDUCCIÓN DEL RIESGO DE DESASTES - CENEPRED
Dependencia : Oficina de Planeamiento y Presupuesto
Responsable : Responsable de OPP

	PRODUCTO / ACTIVIDAD / TAREAS	UNIDAD DE MEDIDA	PROGRAMACIÓN 2013	REPROGRAMACIÓN 2013	CALENDARIZACIÓN 2013				PRESUPUESTO	RESPONSABLE
					I Trim.	II Trim.	III Trim.	IV Trim.		
ACCIONES CENTRALES										
ACCIONES CENTRALES		Documento	530	544	56	210	60	218	3,575,550	CENEPRED
Acciones de Planeamiento y Presupuesto Institucional		Documento	126	296		151		145	508,190	OPP
A.3.2.1	Formulacion y Programacion del Ppto 2014 - MEF	documento	1	1	0	0	1			OPP / PPTO
A.3.2.10	Conciliación del marco legal de gastos - Anual 2012 y Semestral 2013	documento	2	2	1	0	1			OPP / PPTO
A.3.2.11	Evaluación del Plan Operativo Institucional 2012	documento	1	1	1	0				OPP / PLAN
A.3.2.12	Proyecto del Plan Operativo Institucional 2013 para su Aprobación mediante RJ por la Jefatura del CENEPRED.	documento	1	1	1	0				OPP / PLAN
A.3.2.13	Seguimiento Trimestral POI 2013	documento	2	2	0	1		1		OPP / PLAN
A.3.2.14	Evaluación Semestral POI 2013	documento	1	1	0	0	1			OPP / PLAN
A.3.2.15	Proyecto de Plan Opertativo Institucional 2014	documento	1	1	0	1				OPP / PLAN
A.3.2.16	Formulación del Plan Opertativo Institucional 2014	documento	1	1	0	0				OPP / PLAN
A.3.2.17	Elaboracion de Proyecto de Memoria Institucional	documento	1	1	1	0				OPP / PLAN
A.3.2.18	Formulacion y aprobación del Plan Estrategico Institucional del CENEPRED.	documento	1	1	0	1				OPP / PLAN
A.3.2.19	Formulación de Documentos de Gestión Institucional	documento	2	2	0	1	1			OPP / PLAN
A.3.2.2	Sustentación Presupuesto 2014 - Congreso de la República	documento	1	1	0	0		1		OPP / PPTO
A.3.2.20	Elaboración, revisión, actualización y opinión de proyectos de directivas, manuales e instructivos	documento	4	4	1	1	1	1		OPP / PLAN
A.3.2.21	Opinión Técnica y/o Atención de requerimientos de información externa (PCM, Contraloría, Congreso, etc.)	documento	12	12	3	3	3	3		OPP
A.3.2.3	Aprobación del Presupuesto Institucional 2014	Resoluciones	1	1	0	0		1		OPP / PPTO
A.3.2.4	Modificaciones presupuestarias	Informe	12	12	3	3	3	3		OPP / PPTO
A.3.2.5	Formalización de la Modificación presupuestaria	Resoluciones	12	12	3	3	3	3		OPP / PPTO
A.3.2.6	Actualizaciones y/o Ajustes Internos del PCA	documento	4	4	1	1	1	1		OPP / PPTO
A.3.2.7	Aprobacion de la Certificación de Crédito Pesupuestario	documento	240	240	60	60	60	60		OPP / PPTO
A.3.2.8	Formulación de demandas adicionales de gastos	documento	1	1	0	0	1			OPP / PPTO
A.3.2.9	Evaluación Anual 2012 y Semestral 2013	documento	2	2	0	1	1			OPP / PPTO

Reprogramación del Plan Operativo 2013

Pliego : 025 CENTRO NACIONAL DE ESTIMACIÓN, PREVENCIÓN Y REDUCCIÓN DEL RIESGO DE DESASTES - CENEPRED
Dependencia :
Responsable :

PRODUCTO / ACTIVIDAD / TAREAS		UNIDAD DE MEDIDA	PROGRAMACIÓN 2013	REPROGRAMACIÓN 2013	CALENDARIZACIÓN 2013				PRESUPUESTO	RESPONSABLE
					I trim.	II trim.	III trim.	IV trim.		
ACCIONES PRESUPUESTALES QUE NO RESULTAN EN PRODUCTOS										
ACCIONES PRESUPUESTALES QUE NO RESULTAN EN PRODUCTOS		Informe	36	8		6		2	148,544	CENEPRED
5003666: Gestión de Procesos del Riesgo de Desastres: Politicas y Planes		Informe	12	8		6		2	40,501	DGP
A.1.1.20	Actividades orientadas al cumplimiento de los productos	Informe	12	8		6		2		DGP
5003661: Fortalecimiento y Asistencia Técnica de la Gestión del Riesgo de Desastres		Informe	12	8		6		2	89,452	DIFAT
A.1.1.21	Actividades orientadas al cumplimiento de los productos	Informe	12	8		6		2		DIFAT
5003685: Monitoreo, Supervisión y Evaluación de la Gestión del Riesgo de Desastre		Informe	12	8		6		2	18,591	DIMSE
A.1.1.5	Actividades orientadas al cumplimiento de los productos	Informe	12	8		6		2		DIMSE

Reprogramación del Plan Operativo 2013

Pliego : 025 CENTRO NACIONAL DE ESTIMACIÓN, PREVENCIÓN Y REDUCCIÓN DEL RIESGO DE DESASTES - CENEPRED
Dependencia : Dirección de Gestión de Procesos
Responsable : Responsable de la DGP

PRODUCTO / ACTIVIDAD / TAREAS		UNIDAD DE MEDIDA	PROGRAMACIÓN 2013	REPROGRAMACIÓN 2013	CALENDARIZACIÓN 2013				PRESUPUESTO	RESPONSABLE
					I trim.	II trim.	III trim.	IV trim.		
ACCIONES PRESUPUESTALES QUE NO RESULTAN EN PRODUCTOS										
ACCIONES PRESUPUESTALES QUE NO RESULTAN EN PRODUCTOS		Informe	36	8		6		2	148,544	CENEPRED
Gestión de Procesos del Riesgo de Desastres Políticas y Planes		Informe	12	8		6		2	40,501	DGP
A.1.1.20	Actividades orientadas al cumplimiento de los productos	Informe	12	8		6		2		DGP

Reprogramación del Plan Operativo 2013

Pliego : 025 CENTRO NACIONAL DE ESTIMACIÓN, PREVENCIÓN Y REDUCCIÓN DEL RIESGO DE DESASTES - CENEPRED
Dependencia : Dirección de Fortalecimiento y Asistencia Técnica
Responsable : Responsable de la DIFAT

PRODUCTO / ACTIVIDAD / TAREAS		UNIDAD DE MEDIDA	PROGRAMACIÓN 2013	REPROGRAMACIÓN 2013	CALENDARIZACIÓN 2013				PRESUPUESTO	RESPONSABLE
					I trim	II trim	II trim	IV trim		
ACCIONES PRESUPUESTALES QUE NO RESULTAN EN PRODUCTOS										
ACCIONES PRESUPUESTALES QUE NO RESULTAN EN PRODUCTOS		Informe	36	8		6		2	148,544	CENEPRED
5003661: Fortalecimiento y Asistencia Técnica de la Gestión del Riesgo de Desastres		Informe	12	8		6		2	89,452	DIFAT
A.1.1.21	Actividades orientadas al cumplimiento de los productos	Informe	12	8		6		2		DIFAT

Reprogramación del Plan Operativo 2013

Pliego : 025 CENTRO NACIONAL DE ESTIMACIÓN, PREVENCIÓN Y REDUCCIÓN DEL RIESGO DE DESASTES - CENEPRED
Dependencia : Dirección de Monitoreo, Seguimiento y Evaluación
Responsable : Responsable de la DIMSE

PRODUCTO / ACTIVIDAD / TAREAS		UNIDAD DE MEDIDA	PROGRAMACIÓN 2013	REPROGRAMACIÓN 2013	CALENDARIZACIÓN 2013				PRESUPUESTO	RESPONSABLE
					I Trim.	II Trim.	III Trim.	IV Trim.		
ACCIONES PRESUPUESTALES QUE NO RESULTAN EN PRODUCTOS										
ACCIONES PRESUPUESTALES QUE NO RESULTAN EN PRODUCTOS		Informe	36	8		6		2	148,544	CENEPRED
5003685: Monitoreo, Supervisión y Evaluación de la Gestión del Riesgo de Desastre		Informe	12	8		6		2	18,591	DIMSE
A.1.1.5	Actividades orientadas al cumplimiento de los productos	Informe	12	8		6		2		DIMSE

OFICINA DE PLANEAMIENTO Y PRESUPUESTO
PLANEAMIENTO
V° B°
CENEPRED

Plan Operativo 2013 - Reprogramación

Pliego : 025 CENTRO NACIONAL DE ESTIMACIÓN, PREVENCIÓN Y REDUCCIÓN DEL RIESGO DE DESASTES - CENEPRED
Dependencia :
Responsable :

PRODUCTO / ACTIVIDAD / TAREAS		UNIDAD DE MEDIDA	PROGRAMACION 2013	REPROGRAMACION 2013	CALENDARIZACION 2013				PRESUPUESTO	RESPONSABLE
					I Trim.	II Trim.	III Trim.	IV Trim.		
PROGRAMA PRESUPUESTAL										
3000449. ENTIDADES PUBLICAS Y SOCIEDAD CIVIL DESARROLLAN UNA CULTURA DE PREVENCION FRENTE AL RIESGO DE DESASTRES		Entidades	125	5		2		3	1,497,511	DIFAT
5003336. Difusión de mecanismos e instrumentos de gestión de riesgo de desastres para la planificación del desarrollo		Funcionarios	4000	4000		2612		1625	1,067,212	DIFAT
A.2.1.1	Difusion y Sensibilización a autoridades y funcionarios para la adecuada GP y GC de la GRD	Evento	20	20	4	6	6	4		
A.2.1.2	Publicaciones gráficas audiovisuales para sensibilización, capacitación para la GP y GR de la GRD	Publicación	6	4		4	0	0		
A.2.1.3	Elaboración de Programas Radiales y/o Televisión, Web	Programa	9	4		4		0		
A.2.1.4	Capacitación sectorial, regional y Local para incorporación de la gestión prospectiva y correctiva en los planes de desarrollo	Capacitados	15	15	3	4	5	3		
A.2.1.5	Capacitación de capacitadores en GRD dirigido a Gobiernos Locales	Capacitadores	4	4		1	1	2		
A.2.1.6	Alianzas estratégicas con instituciones que desarrollan actividades en GRD en el ámbito sectorial, regional y local	Convenio	10	10	3	5	0	2		
A.2.1.7	Coordinar con empresas y organizaciones privadas acciones de prevención comunitaria en el nuevo marco de la gestión de procesos de la GRD	Taller	2	3	1	1		1		
A.2.1.8	Promover acciones de prevención comunitaria en el nuevo marco de la gestión de procesos de la GRD	Eventos	2	2		1	0	1		
5003337. Desarrollo de materiales de promoción y sensibilización para la GRD		Documento	120	20		10		10	173,900	DIFAT
A.3.1.1	Elaboración de módulos de capacitación por niveles y procesos de la GP y GC de la GRD	Módulo	1	3	1	1	0	1		
A.3.1.2	Formular el Programa de Capacitación de capacitadores: Propuesta metodológica de capacitación por competencias (Capacitación de capacitadores)	Capacitadores	3	3		2	1			
5003338. Sistematización de experiencias exitosas y replica a nivel nacional regional y local		Informe	750	4				4	66,835	DIFAT
A.1.1.1	Identificacion y Sistematizacion de Experiencias Exitosas	Experiencia	4	4		1	2	1		
A.1.1.2	Base de datos de especialistas e instituciones en GP y GC	Directorio	1	1		1				
5003339 Monitoreo Control y fiscalización de las acciones de promoción, difusión y sencibilización en GRD		Reporte	750	2		1		1	189,564	DIMSE
A.3.1.3	Elaborar Linea Base para el Moniotoreo, Seguimiento y Evaluación en GRD	Metod.	1	1		1				
A.3.1.4	Monitoreo de las actividades de promociòn, difusiòn y sensibilizaciòn en GRD realizadas por las entidades del SINAGERD	Informe	4	1	1	1	1	1		

OFICINA DE PLANEAMIENTO Y PRESUPUESTO
PLANEAMIENTO
V°B°
CENEPRED

Plan Operativo 2013 - Reprogramación

Pliego : 025 CENTRO NACIONAL DE ESTIMACIÓN, PREVENCIÓN Y REDUCCIÓN DEL RIESGO DE DESASTES - CENEPRED
Dependencia :
Responsable :

PRODUCTO / ACTIVIDAD / TAREAS		UNIDAD DE MEDIDA	PROGRAMACIÓN 2013	REPROGRAMACIÓN 2013	CALENDARIZACIÓN 2013				PRESUPUESTO	RESPONSABLE
					I Trim.	II Trim.	III Trim.	IV Trim.		
PROGRAMA PRESUPUESTAL										
3000450. ENTIDADES PÚBLICAS CON GESTION DE RIESGO DE DESASTRES EN SUS PROCESOS DE PLANIFICACION Y ADMINISTRACION PARA EL DESARROLLO		**Entidades**	**125**	**5**		**2**	**2**	**1**	**1,465,388**	**DGP**
5003340. Elaboración de planes específicos de GRD		**Plan**	**12**	**5**		**2**	**2**	**1**	**400,226**	**DGP**
A.2.1.9	Propuesta del Plan Nacional de Gestión del Riesgo de Desastres, referido a los procesos de estimación, prevención y reducción del riesgo de desastres, así como de reconstrucción.	Plan	1	1		1				DGP
A.2.1.10	Desarrollo metodologico para la formulación de Planes Especificos de Prevención y Reducción del riesgo de desastres, incluyendo la incorporación transversal de la gestión prospectiva y correctiva del riesgo en los instrumentos de planificación del desarrollo.	Documentos	10	5		2	2	1		DGP
A.2.1.11	Coordinar la elaboración del Plan de Prevención y Reducción del Riesgo de Desastres, en los Sectores, Gobiernos Regionales, Municipalidades Provinciales Capitales de Provincia y Municipalidades Distritales priorizadas	Informe	6	3		2		1		DGP
A.2.1.12	Desarrollo metodologico para la formulacion del Plan de Reasentamiento Poblacional en Zonas de Alto Riesgo No Mitigable	Plan	1							DGP
5003341. Elaboración de lineamientos técnicos en GRD.			**7**	**7**		**4**		**3**	**410,686**	**DGP**
A.1.1.3	Elaboración de proyecto de normativa para los lineamientos técnicos de estimación, prevención, reducción de riesgos de desastres, así como reconstrucción.	Norma	3	3	2			1		DGP
A.1.1.4	Elaboración de Normativa y Procedimientos administrativos para la Evaluación de Riesgos de Desastres ante Peligros originados por fenómenos naturales.	Norma	1	1	1					DGP
A.1.1.5	Elaboración del Procedimiento Técnico para las Inspecciones Técnicas de Seguridad de Edificaciones	Manual	1	1			1			DGP
A.1.1.6	Elaboración de la propuesta de Normativa del Procedimiento Tecnico de Inspecciones Tecnicas de Seguridad de Edificaciones - ITSE	Norma	1	1			1			DGP
A.1.1.7	Elaboración de la propuesta del Reglamento de la Ley de Reasentamiento Poblacional en zonas de Muy Alto Riesgo No Mitigable	Reglamento	1	1	1					DGP
A.1.1.8	Elaboración de Normativa, Procedimientos Técnicos y administrativos para la Evaluación de Riesgos de Desastres ante Peligros inducidos por la acción humana.	Norma	1	1				1		DGP
A.1.1.9	Elaboración de Normativa y Procedimientos administrativos para la Evaluación de Riesgos de Desastres ante Peligros originados por Inundaciones Fluviales.	Norma	1	1				1		DGP
A.1.1.10	Elaboración de Lineamientos para la generación, uso, acceso e intercambio de informacion geoespacial	Lineamiento	1	1	1					DGP

OFICINA DE PLANEAMIENTO Y PRESUPUESTO
PLANEAMIENTO
V° B°
CENEPRED

Plan Operativo 2013 - Reprogramación

Pliego : 025 CENTRO NACIONAL DE ESTIMACIÓN, PREVENCIÓN Y REDUCCIÓN DEL RIESGO DE DESASTES - CENEPRED
Dependencia :
Responsable :

	PRODUCTO / ACTIVIDAD / TAREAS	UNIDAD DE MEDIDA	PROGRAMACIÓN 2013	REPROGRAMACIÓN 2013	CALENDARIZACIÓN - 2013				PRESUPUESTO	RESPONSABLE
					I trim.	II trim.	III trim.	IV trim.		
PROGRAMA PRESUPUESTAL										
5003342. Asistencia técnica en la elaboración seguimiento y evaluación de planes		**Funcionarios**	**100**	**137**		**112**		**25**	**258,134**	**DIFAT**
A.2.1.13	Asistencia Técnica en la eleboracion de planes e instrumentos de la GRD y propuesta de la PDC para la GP y GC	Entidades Publicas	28	28	5	6	9	8		
A.2.1.14	Operación de la Plataforma Virtual CENEPRED de Capacitación en gestión prospectiva y correctiva de la GRD.	Cursos Virtuales	13	9	2	3	3	1		
A.2.1.15	Reuniones de trabajo sectoriales	Reunión	11	9	2	3	3	1		
A.2.1.16	Elaboración de módulos de capacitación por niveles y procesos de la GP y GC de la GRD	Módulo	2	2	1	1				
5003343. Asistencia técnica en la elaboración, seguimiento y evaluación de lineamientos técnicos		**Reportes**	**7500**	**371**		**180**		**191**	**244,942**	**DIFAT**
A.1.1.11	Brindar asistencia técnica en aplicación de linemaientos de GRD para la adecuada GP y GC.	Entidades Publicas	17	14	2	5	5	2		
A.1.1.12	Proponer instrumentos para promover la participación de las entidades públicas y privadas en los espacios de decisión para la priorización de acciones en GP y GC	Instrumento	1	1			1			
A.2.1.1	Difusion y Sensibilización a autoridades y funcionarios para la adecuada GP y GC de la GRD	Evento	20	20	4	6	6	4		
A.2.1.2	Publicaciones gráficas audiovisuales para sensibilización, capacitación para la GP y GR de la GRD	Publicación	6	4		4	0	0		
A.2.1.3	Elaboración de Programas Radiales y/o Televisión, Web	Programa	9	4		4		0		
A.2.1.4	Capacitación sectorial, regional y Local para incorporación de la gestión prospectiva y correctiva en los planes de desarrollo	Capacitados	15	15	3	4	5	3		
A.2.1.5	Capacitación de capacitadores en GRD dirigido a Gobiernos Locales	Capacitadores	4	4		1	1	2		
A.2.1.6	Alianzas estratégicas con instituciones que desarrollan actividades en GRD en el ámbito sectorial, regional y local	Convenio	10	10	3	5	0	2		
A.2.1.7	Coordinar con empresas y organizaciones privadas acciones de prevención comunitaria en el nuevo marco de la gestión de procesos de la GRD	Taller	2	3	1	1		1		
A.2.1.8	Promover acciones de prevención comunitaria en el nuevo marco de la gestión de procesos de la GRD	Eventos	2	2		1	0	1		
5003344. Seguimiento y Evaluación de planes y lineamientos tecnicos ejecutados		**Reportes**	**16**	**2**		**1**		**1**	**151,400**	**DIMSE**
A.2.1.17	Monitoreo de la Implementación y aplicación de la Politica Nac. de GRD	Informe	4	3	1	1	1	1		
A.2.1.18	Monitoreo y Seguimiento a la Implementación y aplicación del Plan Nacional en GRD 2012 - 2022	Informe	3	3		1	1	1		
A.2.1.19	Suscribir alianzas estratégicas con instituciones especializadas para el monitoreo y seguimientoen materia de gestión prospectiva y correctiva	Informe	2	2		1		1		
A.2.1.20	Seguimiento de la aplicación de normas y mecanismos tecnico - legales en GRD	Informe	4	4	1	1	1	1		

OFICINA DE PLANEAMIENTO Y PRESUPUESTO
PLANEAMIENTO
V° B°
CENEPRED

Plan Operativo 2013 - Reprogramación

Pliego : 025 CENTRO NACIONAL DE ESTIMACIÓN, PREVENCIÓN Y REDUCCIÓN DEL RIESGO DE DESASTES - CENEPRED
Dependencia :
Responsable :

PRODUCTO / ACTIVIDAD / TAREAS		UNIDAD DE MEDIDA	PROGRAMACIÓN 2013	REPROGRAMACIÓN 2013	CALENDARIZACIÓN 2013				PRESUPUESTO	RESPONSABLE
					I Trim.	II Trim.	III Trim.	IV Trim.		
PROGRAMA PRESUPUESTAL										
3000451. ENTIDADES PÚBLICAS CON REGISTROS DE INFORMACIÓN PARA LA GESTIÓN DEL RIESGO DE DESASTRES		Entidades	125	5		2	2	1	1,841,596	DGP
5003345. Recopilación, procesamiento y difusión de información geoespacial y registros administrativos referentes al riesgo de desastres.		Registros administrativos	20	42		32		10	1,197,975	DGP
A.1.1.13	Identificar y solicitar a las entidades técnico científicas, gobiernos locales y sectores competentes los registros administrativos e información geoespacial referidos al riesgo de desastres	Ficha Tecnica	10	15	2	3	7			DGP
A.1.1.14	Análisis y evaluación de la información recopilada para la elaboración de estudios técnicos y escenarios de riesgo que se constituirán en herramientas de información que faciliten la gestión eficiente del riesgo de desastres.	Estudio Tecnico	9	10	1	3	2	4		DGP
A.1.1.15	Procesamiento e implementación de la información geoespacial y/o registros administrativos referentes a riesgos de desastres en el Registro de Informacion del CENEPRED	Informe	13	13	2	4	4	3		DGP
A.1.1.16	Publicacion de la Informacion validada, integrada e interconectada de la plataforma de consulta geoepacial web con las entidades vinculadas a los temas de GRD	Informe	8	10	1	3	3	3		DGP
5003346. Seguimiento, control y evaluación de uso de la información geoespacial y registros administrativos		Informes	15	10		4		6	643,621	DGP
A.1.1.17	Promover, difundir, hacer seguimiento y fortalecer a los distintos usuarios en el acceso, uso e intercambio de Informacion geoespacial y registros admnistrativos del riesgo	Evento	6	6		1	1	4		DGP
A.1.1.18	Desarrollo de criterios y deficiones técnicas para los contenidos de la información geoespacial y registros administrativos para la generación, uso, acceso e intercambio de los mismos	Informe Tecnico	2	3		1	1			DGP
A.1.1.19	Asesoramiento y acompañamiento técnico al ente rector del SINAGERD en el proceso de Diseño e Implementación del SNIGRD y conduccion de la mesa de trabajo de estandares e irteroperabilidad del CCIDEP	Informe	9	9	2	2	2	3		DGP

OFICINA DE PLANEAMIENTO PRESUPUESTO
CENEPRED
V° B°

Reprogramación del Plan Operativo 2013

Pliego : 025 CENTRO NACIONAL DE ESTIMACIÓN, PREVENCIÓN Y REDUCCIÓN DEL RIESGO DE DESASTES - CENEPRED

Dependencia : Dirección de Gestión de Procesos

Responsable : Responsable de DGP

PRODUCTO / ACTIVIDAD Y TAREAS		UNIDAD DE MEDIDA	PROGRAMACION 2013	REPROGRAMACION - 2013	CALENDARIZACION - 2013				PRESUPUESTO	RESPONSABLE
					I trim.	II trim.	III trim.	IV trim.		
PROGRAMA PRESUPUESTAL										
3000450. ENTIDADES PÚBLICAS CON GESTION DE RIESGO DE DESASTRES EN SUS PROCESOS DE PLANIFICACION Y ADMINISTRACION PARA EL DESARROLLO		Entidades	125	5		2	2	1	1,465,388	DGP
5003340. Elaboración de planes específicos de GRD		Plan	12	5		2	2	1	400,226	DGP
A.2.1.9	Propuesta del Plan Nacional de Gestión del Riesgo de Desastres, referido a los procesos de estimación, prevención y reducción del riesgo de desastres, así como de reconstrucción.	Plan	1	1		1				DGP
A.2.1.10	Desarrollo metodologico para la formulación de Planes Específicos de Prevención y Reducción del riesgo de desastres, incluyendo la incorporación transversal de la gestión prospectiva y correctiva del riesgo en los instrumentos de planificación del desarrollo.	Documentos	10	5		2	2	1		DGP
A.2.1.11	Coordinar la elaboración del Plan de Prevención y Reducción del Riesgo de Desastres, en los Sectores, Gobiernos Regionales, Municipalidades Provinciales Capitales de Provincia y Municipalidades Distritales priorizadas	Informe	6	3		2		1		DGP
A.2.1.12	Desarrollo metodologico para la formulacion del Plan de Reasentamiento Poblacional en Zonas de Alto Riesgo No Mitigable	Plan	1							DGP
5003341. Elaboración de lineamientos técnicos en GRD.			7	7		4		3	410,686	DGP
A.1.1.3	Elaboración de proyecto de normativa para los lineamientos técnicos de estimación, prevención, reducción de riesgos de desastres, así como reconstrucción.	Norma	3	3	2			1		DGP
A.1.1.4	Elaboración de Normativa y Procedimientos administrativos para la Evaluación de Riesgos de Desastres ante Peligros originados por fenómenos naturales.	Norma	1	1	1					DGP
A.1.1.5	Elaboración del Procedimiento Técnico para las Inspecciones Técnicas de Seguridad de Edificaciones	Manual	1	1			1			DGP
A.1.1.6	Elaboración de la propuesta de Normativa del Procedimiento Tecnico de Inspecciones Tecnicas de Seguridad de Edificaciones - ITSE	Norma	1	1			1			DGP

OFICINA DE PLANEAMIENTO Y PRESUPUESTO · CENEPRED · PLANEAMIENTO V° B°

Reprogramación del Plan Operativo 2013

Pliego : 025 CENTRO NACIONAL DE ESTIMACIÓN, PREVENCIÓN Y REDUCCIÓN DEL RIESGO DE DESASTES - CENEPRED

Dependencia : Dirección de Gestión de Procesos

Responsable : Responsable de DGP

	PRODUCTO / ACTIVIDAD Y TAREAS	UNIDAD DE MEDIDA	PROGRAMACIÓN 2013	REPROGRAMACIÓN 2013	CALENDARIZACIÓN 2013				PRESUPUESTO	RESPONSABLE
					I Trim.	II Trim.	III Trim.	IV Trim.		
A.1.1.7	Elaboración de la propuesta del Reglamento de la Ley de Reasentamiento Poblacional en zonas de Muy Alto Riesgo No Mitigable	Reglamento	1	1	1					DGP
A.1.1.8	Elaboración de Normativa, Procedimientos Técnicos y administrativos para la Evaluación de Riesgos de Desastres ante Peligros inducidos por la acción humana.	Norma	1	1				1		DGP
A.1.1.9	Elaboración de Normativa y Procedimientos administrativos para la Evaluación de Riesgos de Desastres ante Peligros originados por Inundaciones Fluviales.	Norma	1	1				1		DGP
A.1.1.10	Elaboración de Lineamientos para la generación, uso, acceso e intercambio de informacion geoespacial	Lineamiento	1	1	1					DGP
3000451. ENTIDADES PÚBLICAS CON REGISTROS DE INFORMACIÓN PARA LA GESTIÓN DEL RIESGO DE		**Entidades**	**125**	**5**		**2**	**2**	**1**	**1,841,596**	**DGP**
5003345. Recopilación, procesamiento y difusión de información geoespacial y registros administrativos referentes al riesgo de desastres.		**Registros administrativos**	**20**	**42**		**32**		**10**	**1,197,975**	**DGP**
A.1.1.13	Identificar y solicitar a las entidades técnico científicas, gobiernos locales y sectores competentes los registros administrativos e información geoespacial referidos al riesgo de	Ficha Tecnica	10	15	2	3	7			DGP
A.1.1.14	Análisis y evaluación de la información recopilada para la elaboración de estudios técnicos y escenarios de riesgo que se constituirán en herramientas de información que faciliten la gestión eficiente del riesgo de desastres.	Estudio Tecnico	9	10	1	3	2	4		DGP
A.1.1.15	Procesamiento e implementación de la información geoespacial y/o registros administrativos referentes a riesgos de desastres en el Registro de Informacion del CENEPRED	Informe	13	13	2	4	4	3		DGP
A.1.1.16	Publicacion de la Informacion validada, integrada e interconectada de la plataforma de consulta geoepacial web con las entidades vinculadas a los temas de GRD	Informe	8	10	1	3	3	3		DGP

OFICINA DE PLANEAMIENTO Y PRESUPUESTO · CENEPRED · PLANEAMIENTO V°B°

Reprogramación del Plan Operativo 2013

Pliego : 025 CENTRO NACIONAL DE ESTIMACIÓN, PREVENCIÓN Y REDUCCIÓN DEL RIESGO DE DESASTES - CENEPRED

Dependencia : Dirección de Gestión de Procesos

Responsable : Responsable de DGP

PRODUCTO / ACTIVIDAD / TAREAS		UNIDAD DE MEDIDA	PROGRAMACION 2013	REPROGRAMACION 2013	CALENDARIZACION 2013				PRESUPUESTO	RESPONSABLE
					I trim	II trim	III trim	IV trim		
5003346. Seguimiento, control y evaluación de uso de la información geoespacial y registros		Informes	15	10		4		6	643,621	DGP
A.1.1.17	Promover, difundir, hacer seguimiento y fortalecer a los distintos usuarios en el acceso, uso e intercambio de informacion geoespacial y registros admnistrativos del riesgo	Evento	6	6		1	1	4		DGP
A.1.1.18	Desarrollo de criterios y deficiones técnicas para los contenidos de la información geoespacial y registros administrativos para la generación, uso, acceso e intercambio de los mismos	Informe Tecnico	2	3		1	1			DGP
A.1.1.19	Asesoramiento y acompañamiento técnico al ente rector del SINAGERD en el proceso de Diseño e Implementación del SNIGRD y conduccion de la mesa de trabajo de estandares e irteroperabilidad del CCIDEP	Informe	9	9	2	2	2	3		DGP

OFICINA DE PLANEAMIENTO Y PRESUPUESTO • CENEPRED • PLANEAMIENTO V°B°

Reprogramación del Plan Operativo 2013

Pliego : 025 CENTRO NACIONAL DE ESTIMACIÓN, PREVENCIÓN Y REDUCCIÓN DEL RIESGO DE DESASTES - CENEPRED
Dependencia : Dirección de Fortalecimiento y Asistencia Técnica
Responsable : Responsable de DIFAT

PRODUCTO / ACTIVIDAD / TAREAS		UNIDAD DE MEDIDA	PROGRAMACIÓN 2013	REPROGRAMACIÓN 2013	PROGRAMACIÓN DE ACTIVIDADES				PRESUPUESTO	RESPONSABLE
					I TRIM.	II TRIM.	III TRIM.	IV TRIM.		
PROGRAMA PRESUPUESTAL										
3000449. ENTIDADES PUBLICAS Y SOCIEDAD CIVIL DESARROLLAN UNA CULTURA DE PREVENCION FRENTE AL RIESGO DE DESASTRES		**Entidades**	**125**	**5**		**2**		**3**	**1,497,511**	**DIFAT**
5003336. Difusión de mecanismos e instrumentos de gestión de riesgo de desastres para la planificación del desarrollo		**Funcionarios**	**4000**	**4000**		**2612**		**1625**	**1,067,212**	**DIFAT**
A.2.1.1	Difusion y Sensibilización a autoridades y funcionarios para la adecuada GP y GC de la GRD	Evento	20	20	4	6	6	4		
A.2.1.2	Publicaciones gráficas audiovisuales para sensibilización, capacitación para la GP y GR de la GRD	Publicación	6	4		4	0	0		
A.2.1.3	Elaboración de Programas Radiales y/o Televisión, Web	Programa	9	4		4		0		
A.2.1.4	Capacitación sectorial, regional y Local para incorporación de la gestión prospectiva y correctiva en los planes de desarrollo	Capacitados	15	15	3	4	5	3		
A.2.1.5	Capacitación de capacitadores en GRD dirigido a Gobiernos Locales	Capacitadores	4	4		1	1	2		
A.2.1.6	Alianzas estratégicas con instituciones que desarrollan actividades en GRD en el ámbito sectorial, regional y local	Convenio	10	10	3	5	0	2		
A.2.1.7	Coordinar con empresas y organizaciones privadas acciones de prevención comunitaria en el nuevo marco de la gestión de procesos de la GRD	Taller	2	3	1	1		1		
A.2.1.8	Promover acciones de prevención comunitaria en el nuevo marco de la gestión de procesos de la GRD	Eventos	2	2		1	0	1		
5003337. Desarrollo de materiales de promoción y sensibilización para la GRD		**Documento**	**120**	**20**		**10**		**10**	**173,900**	**DIFAT**
A.3.1.1	Elaboración de módulos de capacitación por niveles y procesos de la GP y GC de la GRD	Módulo	1	3	1	1	0	1		
A.3.1.2	Formular el Programa de Capacitación de capacitadores: Propuesta metodológica de capacitación por competencias (Capacitación de capacitadores)	Capacitadores	3	3		2	1			
5003338. Sistematización de experiencias exitosas y replica a nivel nacional regional y local		**Informe**	**750**	**4**				**4**	**66,835**	**DIFAT**
A.1.1.1	Identificacion y Sistematizacion de Experiencias Exitosas	Experiencia	4	4		1	2	1		
A.1.1.2	Base de datos de especialistas e Instituciones en GP y GC	Directorio	1	1		1				
3000450. ENTIDADES PÚBLICAS CON GESTION DE RIESGO DE DESASTRES EN SUS PROCESOS DE PLANIFICACION Y ADMINISTRACION PARA EL DESARROLLO		**Entidades**	**125**	**5**		**2**	**2**	**1**	**1,465,388**	**DGP**
5003342. Asistencia técnica en la elaboración seguimiento y evaluación de planes		**Funcionarios**	**100**	**137**		**112**		**25**	**258,134**	**DIFAT**
A.2.1.13	Asistencia Técnica en la eleboracion de planes e instrumentos de la GRD y propuesta de la PDC para la GP y GC	Entidades Publicas	28	28	5	6	9	8		
A.2.1.14	Operación de la Plataforma Virtual CENEPRED de Capacitación en gestión prospectiva y correctiva de la GRD.	Cursos Virtuales	13	9	2	3	3	1		
A.2.1.15	Reuniones de trabajo sectoriales	Reunión	11	9	2	3	3	1		
A.2.1.16*	Elaboración de módulos de capacitación por niveles y procesos de la GP y GC de la GRD	Módulo	2	2	1	1				

OFICINA DE PLANEAMIENTO Y PRESUPUESTO
CENEPRED

Reprogramación del Plan Operativo 2013

Pliego : 025 CENTRO NACIONAL DE ESTIMACIÓN, PREVENCIÓN Y REDUCCIÓN DEL RIESGO DE DESASTES - CENEPRED
Dependencia : Dirección de Monitoreo, Seguimiento y Evaluación
Responsable : Responsable de DIMSE

PRODUCTO / ACTIVIDAD / TAREAS		UNIDAD DE MEDIDA	PROGRAMACIÓN 2013	REPROGRAMACIÓN 2013	CALENDARIZACION - 2013				PRESUPUESTO	RESPONSABLE
					I trim	II trim	III trim	IV trim		
PROGRAMA PRESUPUESTAL										
3000449. ENTIDADES PUBLICAS Y SOCIEDAD CIVIL DESARROLLAN UNA CULTURA DE PREVENCION FRENTE AL RIESGO DE DESASTRES		Entidades	125	5		2		3	1,497,511	DIFAT
5003339 Monitoreo Control y fiscalización de las acciones de promoción, difusión y sencibilización en GRD		Reporte	750	2		1		1	189,564	DIMSE
A.3.1.3	Elaborar Linea Base para el Moniotoreo, Seguimiento y Evaluación en GRD	Metod.	1	1		1				
A.3.1.4	Monitoreo de las actividades de promociòn, difusiòn y sensibilizaciòn en GRD realizadas por las entidades del SINAGERD	Informe	4	1	1	1	1	1		
3000450. ENTIDADES PÚBLICAS CON GESTION DE RIESGO DE DESASTRES EN SUS PROCESOS DE PLANIFICACION Y ADMINISTRACION PARA EL DESARROLLO		Entidades	125	5		2	2	1	1,465,388	DGP
5003344. Seguimiento y Evaluación de planes y lineamientos tecnicos ejecutados		Reportes	16	2		1		1	151,400	DIMSE
A.2.1.17	Monitoreo de la Implementación y aplicación de la Política Nac. de GRD	Informe	4	3	1	1	1	1		
A.2.1.18	Monitoreo y Seguimiento a la implementación y aplicación del Plan Nacional en GRD 2012 - 2022	Informe	3	3		1	1	1		
A.2.1.19	Suscribir alianzas estratégicas con instituciones especializadas para el monitoreo y seguimientoen materia de gestión prospectiva y correctiva	Informe	2	2		1		1		
A.2.1.20	Seguimiento de la aplicación de normas y mecanismos tecnico - legales en GRD	Informe	4	4	1	1	1	1		

OFICINA DE PLANEAMIENTO Y PRESUPUESTO
PLANEAMIENTO
CENEPRED

Resolución Jefatural

N°70-2013-CENEPRED/J

Lima, 09 DIC 2013

VISTOS:

Los Informes N° 004-2013-CENEPRED/OPP/Planeamiento/Racionalización y N°104-2013-CENEPRED/OPP, de fechas 18 y 19 de noviembre de 2013; y,

CONSIDERANDO:

Que, la Ley N° 28411, Ley General del Sistema Nacional de Presupuesto, en su artículo 71.3 establece que los Planes Operativos Institucionales reflejan las Metas Presupuestarias que se esperan alcanzar para cada año fiscal y constituyen instrumentos administrativos que contienen los procesos a desarrollar en el corto plazo, precisando las tareas necesarias para cumplir las Metas Presupuestarias establecidas para dicho período, así como la oportunidad de su ejecución, a nivel de cada dependencia orgánica;

Que, en ese sentido, mediante Resolución Jefatural N° 031-2013-CENEPRED/J de fecha 04 de junio de 2013, se aprobó el Plan Operativo Institucional del Centro Nacional de Estimación, Prevención y Reducción del Riesgo de Desastres CENEPRED;

Que, el Centro Nacional de Estimación, Prevención y Reducción del Riesgo de Desastres - CENEPRED, requiere contar con un instrumento de gestión acorde con sus compromisos respecto del Programa Presupuestal 068: "Reducción de la Vulnerabilidad y Atención de Emergencias por Desastres", y que a corto plazo precise los productos que realizan sus unidades orgánicas integrantes, para cumplir las metas presupuestarias y objetivos institucionales;

Que, al respecto, conforme lo establecido en el Reglamento de Organización y Funciones del CENEPRED aprobado por Decreto Supremo N° 104-2012-PCM, la Oficina de Planeamiento y Presupuesto es el órgano responsable de proponer a la Alta Dirección el Plan Estratégico y Operativo del CENEPRED, en base a los lineamientos de política institucional aprobados;